

市民とデザインする10年後の未来

市民フォーラム 薩摩川内市まちづくりデザイン会議



問合せ／本庁企画政策課政策G
(内線4833)

委員が思い描いた10年後の
本市の未来を提言

2月18日(土)に鹿児島純心大学で、「薩摩川内市まちづくりデザイン会議 市民フォーラム」を開催しました。これまで全6回の会議で、4分科会3テーマに分かれワークショップ形式による意見交換や検討を行い、その検討内容を提言書としてまとめました。当日は、検討内容の概要に加えて、委員がシナリオにおこした10年後のまちのビジョンを登場人物として朗読劇形式で演じ、ユーモアを交えたセリフやアドリブで笑いを誘いながらも、真剣な発表となりました。

提言の発表後、各分科会の座長が登壇し、代表して会長の中俣知大氏から市長へ提言書が手渡されました。今回の提言は、令和7年度を期期とする、第3次薩摩川内市総合計画の策定に向け、今後生かされていきます。

●まちづくりデザイン会議各グループの提言（委員が考える市のあるべき姿）

	1-1. 地域経営・コミュニティ活動	1-2. 男女共同・ダイバーシティ	1-3.SDGs・カーボンニュートラル（脱炭素）の推進
まちづくり分科会	人口減少に見合った地域経営・コミュニティ組織をつくり、全市民で、助け合いの精神で地域活動に取り組んでいる	年齢、性別、国籍などにとらわれず、多様な価値観を認め合い、新たな挑戦と情報発信に取り組んでいる	職場でもない家庭でもない場所（サードプレイス）でSDGsに基づいた住み続けられる魅力的なまちづくりをおこなっている
暮らし・安全分科会	2-1. 安全安心 いつでも周囲の人々（特に若者）の助けが得られるような地域のハート♥がある	2-2. 市街地の魅力 市民が市を好きになるようにおしゃれで若者が気軽に集まり全ての人が交流できる	2-3. 移住・定住 薩摩川内市の自然、生活、仕事などの魅力にひかれて移住する人が増加している
福祉・教育分科会	3-1. 若者の活躍 若者が自分のやりたい仕事を見つけて薩摩川内市で暮らすことを積極的に選んでいる	3-2. 子育て 子育てを尊重する社会として、子育ての支援が充実していて、子育てに夢がもてる	3-3. 健康・福祉 高齢者・障がい者もいきいきと働き続けながら、地域で支え合っている
産業振興分科会	4-1. 農漁業 農業や漁業に興味を持つ若者が増え活気にあふれている	4-2. 商工業 まち全体を巻き込んだ働く機会の創出と人材の育成に取り組んでいる	4-3. 観光シティセールス 市民がまちに誇りを持ち、薩摩川内市の観光資源を発掘・再評価している



▲▼発表された提言（一部抜粋）



▲発表の様子は
こちらから
(市YouTube)



▲提言の詳細やこれ
までの活動内容は
こちらから
(市ホームページ)

自主学級生 を募集します

公民館

自主学級とは、中央・地域公民館などを利用する学習グループが、学習計画や運営などを自主的に行う学級です。

学習期間／入会(5月)～翌年3月31日(日)

※日程は変更となる場合があります。

受講料／年会費500円

※年会費の他、学級ごとに月謝、教材、材料費などの実費が必要です。

対象／満20歳以上の方

申込締切／4月24日(月)

申込方法／1講座につき、1枚の往復はがきで申し込みください。

※返信用はがきの表面に、自分の住所、氏名を記入してください。

※往信用はがきの裏面に、希望の学級番号、学級名、住所、氏名、年齢、連絡先を記入してください。

※公民館窓口でも受け付けています。

(この場合もはがきが必要)

※「介護予防元気度アップ事業」の対象

申込先／〒895-0076
大小路町14-5 中央公民館

●中央公民館 (22) 7251

学級番号	学級名(内容など)	学習日程	募集人数
1	大正琴	第1・3週 月 13:30~15:30	若干名
2	尺八教室	第1・3週 金 19:00~21:00	5人
3	どきどきレガート(ピアノ)	第2・4週 木 19:00~21:00	5人
4	ピアノシモ(ピアノ)	第2・4週 水 10:00~12:00	若干名
5	あいがい愛画会(油絵)	第2・4週 土 13:30~16:30	若干名
6	川内水彩会(水彩画)	第2土・第4日 13:00~16:00	若干名
7	すいぼくかい翠墨会ふたば(水墨画)	第2・4週 水 13:30~15:30	5人
8	ちぎり絵コスモス	第2・4週 火 13:30~15:30	5人
9	トールペイント&チョークアート	第2・4週 火 13:30~15:30	若干名
10	コール・スマイル(コーラス)	第1・3週 木 10:00~11:30	5人
11	詩吟にしき	第2・4週 月 10:00~12:00	若干名
12	しっぽうかい七宝焼(工芸)	第2・4週 火 9:30~11:30	若干名
13	とうわかい陶和会(陶芸)	隔月第3月・水・木・第4月 9:00~17:00	5人
14	レベルアップ日曜大工	第1週 土 9:00~12:00	若干名
15	装道の着装と礼法(着付)	第1・3週 木 10:00~12:00	若干名
16	着物着付け前結び	第1・3週 木 10:00~12:00	若干名
17	あじさい(表千家茶道)	第2・4週 火 9:00~12:00	5人
18	しおんかい紫苑会(裏千家茶道)	第2・4週 火 13:00~16:00	5人

●樋脇公民館 (37) 2036

学級番号	学級名(内容など)	学習日程	募集人数
38	エコクラフト(紙ひも細工)	第1・3週 金 9:30~11:30	10人

●入来公民館 (44) 3358

学級番号	学級名(内容など)	学習日程	募集人数
39	絵手紙同好会	第1週 月 10:00~12:00	若干名

●東郷公民館 (42) 0053

学級番号	学級名(内容など)	学習日程	募集人数
40	りゅうせん竜扇(和琴)	第4週 土 13:00~17:00	5人
41	東郷ハーモニカ楽友会	第2・4週 火 13:30~15:30	5人
42	そよ風シンガーズ(合唱)	第1・3週 水 13:30~15:30	若干名
43	大正琴	第2週 土 13:00~16:00	5人
44	着物着付け前結び	第1・3週 火 10:00~11:30	5人
45	コールしらうめ(合唱)	第2・4週 木 19:00~21:00	5人
46	とうみ陶未会 B(陶芸)	第2・4週 水 10:00~14:00	5人

●祁答院公民館 (21) 8755

学級番号	学級名(内容など)	学習日程	募集人数
47	イエローハーモニカ	第1・3週 木 19:00~20:00	5人
48	健康体操	毎週 月 13:30~14:30	5人
49	マーリエ・マハロ祁答院(フラダンス)	第2・4週 日 16:00~17:00	5人

青山学院大学陸上競技部がやって来た！

2月25日(土)、総合運動公園陸上競技場で同大学学生による陸上教室を開催しました。

市内のスポーツクラブに所属する小中学生や指導者約170人が集まり、けがをしにくい体づくりや走力向上のためのトレーニング方法を学びました。



長年にわたる取り組みが評価されました

2月27日(月)、北薩地域の振興に取り組み、その功績が特に顕著な個人・団体に贈られる「北薩摩の地域振興表彰」を、朝陽地区コミュニティ協議会が受賞しました。

今回の受賞は、産業振興に関する研修会や買い物支援、スマートフォン教室など、長年にわたる地域一体となった活動が評価されたものです。



【情報提供：朝陽地区コミュニティ協議会】

第12回おのぶっ祭

3月5日(日)、東郷学園義務教育学校で「第12回おのぶっ祭」を開催しました。

今回は、4年ぶりに食や芸能などを含めた形で開催し、芸術館やおのぶち屋台村、ミニ消防フェスタなどの多彩なプログラムで、斧淵地区の魅力があふれた一日となりました。



【情報提供：斧淵地区コミュニティ協議会】

榎の木児道を歩こう会

2月25日(土)、下甌町長浜で第5回榎の木児道を歩こう会を開催しました。

127人が参加し、長浜緑地公園から榎の木集落跡地までの、当時の子どもたちが通った通学路(児道)を歩いた後、地元の海産物を使用したバイキングを堪能しました。



【情報提供：長浜地区コミュニティ協議会】

キャッシュレス決済対応が始まりました

3月1日(水)、本庁市民課と税務課の窓口でキャッシュレス決済対応レジスター稼働しました。

各証明書の手数料の支払いに、クレジットカードや電子マネー、QRコード決済などが利用できるようになり、スムーズに手数料をお支払いいただけます。



国際女性デーにミモザの花束をプレゼント

3月8日(水)、川内駅の改札口前で川内なでしこライオンズクラブが国連が定めた「国際女性デー」を少しでも多くの方に知ってほしいと、ミモザの花束を配りました。

女性が達成した成果を称える日として定められたこの日は、イタリアでは「ミモザの日」とも呼ばれています。性別を問わず誰もが平等に機会を与えられる社会を願い、笑顔も一緒に届けました。



【情報提供：川内なでしこライオンズクラブ】

「笑顔でつながる輝く未来！」広げよう生涯学習の輪

2月12日(日)、サンアリーナせんだいで生涯学習フェスティバルを開催し、市内各種団体による舞台発表や作品展示、各地区コミュニティ協議会によるコミュニティブランド市などを行いました。ロー

カルタレント乾き亭げそ太郎氏やウクライナ人の起業家アンナ・クレシェンコ氏による記念講演もあり、3年ぶりの開催となった会場は多くの人でにぎわいました。



健康長寿目標に！グランドゴルフ大会

2月18日(土)、高来地区運動広場で、高城川G・G同好会主催の第3回ミニ大会を開催しました。大会に向け、週3回の練習を楽しく行ってきました。

これからも健康長寿に向けてみんなで元気に活動していきます！



【情報提供：高城川G・G同好会】

親子ふれあいキャンプ

2月18日(土)・19日(日)、少年自然の家で、親子ふれあいキャンプを開催し、5組16人が参加しました。当日は、手作りの竹スプーンでカレーライスを食べたり、テント設営体験、チョコバナナ作り、創作活動などを行いました。なかなか行えない体験を通して、親子の絆を深めた様子でした。



「地域学校協働活動」の核として

2月19日(日)、寺子屋「黒木塾」が、「優れた地域塾」として、県庁で県知事表彰を受けました。学校と地域の連携・協働により、子どもたちの学びの場・体験の場を提供している活動が評価されたものです。

人権教育講演会や陸上教室、プロバスケットボール観戦、中学生による行事サポート、「黒木鷹踊り」の伝承活動などに取り組んでいます。

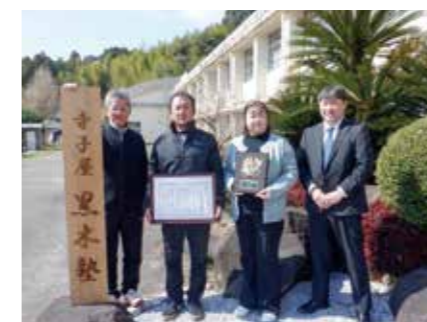

新婚さんいらっしゃい！公開収録

2月20日(月)、SSプラザせんだいで「新婚さんいらっしゃい！」薩摩川内市公開収録が開催されました。MCの藤井隆氏、井上咲楽氏と、市内在住の1組を含む県内在住の4組の新婚さんがトークを繰り広げ、満員の会場が大きな笑いに包まれました。



「まちの話題」は、市民の皆さんから情報提供いただき、身近な話題を掲載しています。ぜひ投稿ください。

新年度スタート！
自宅や事業所の戸別受信機の
取り扱い方法を
みんなで確認しておこう

問合せ／本庁防災安全課防災安全G(内線4922、4925)

薩摩川内市での新生活
戸別受信機は設置されてい
ますか？

本市では、大雨や台風な
どの防災情報を各世帯へ確
実に伝達するための手段と
して、全世帯を対象に戸別
受信機を無料で貸与し、設
置しています。本市に引ッ
越してきた方や、市内事業
所で設置を希望する際はご
連絡ください。



もしものとき、音量は
大丈夫？

聞き逃したときは
録音機能を活用しよう
市や自治会からの放送
は、過去3回分まで戸別受
信機に録音されます。(新し
い放送があると随時削除さ
れます。)録音されている場
合は、ランプが点灯してい
ますので、ランプの下のボ
タンを押して、放送の内容
を確認してください。再生
後は、ランプは消灯します。



毎日の時報や各放送
が煩わしくなり、音量
を小さくしていません
か。避難情報など大事
な情報を聞き逃すこと
がないように、音量の
調整をしっかり管理し
てください。

また、放送が聞きづ
らいなどの不具合や市
外への引越しなどに
伴う戸別受信機の返却
などについても市へご
連絡ください。

このコーナーでは、防災に関す
る備えや避難時の注意など、日
から災害に備えるための情報を
スポットで発信していきます。

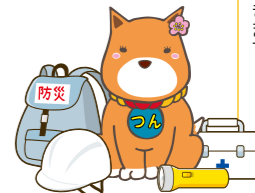

情報掲示板

募集・相談などの
最新情報をチェック！

イベントなどが中止や延期
になる場合がありますので
関にお問い合わせください。

時：日時・期間・期日 所：場
所：内容 対：対象 定：
定員 料：受講料・参加料 出
：出演 講：講師・相談員 準
：準備する物 期：申込期間
方：申込方法 住：募集住宅
抽：抽選日・抽選場所 販：販
売日時・販売先 他：その他
託：託児 資：資格 問：問合
先 申：申込先・提出先・届出
先 電：電話番号 内：内線
フ：ファクス番号 ー：メール
アドレス ー：ナビダイヤル
フ：フリーダイヤル ー：ホー
ムページ

イベント

ペタンク交流大会

【要申込】
時 5月13日(土) 9時30分～12時
※雨天天行
所 東郷体育館隣ゲートボール場
対 どなたでも可
料 500円(保険料を含む)
期 5月2日(火) 必着

時	タイトル	出演
5/20(土) 10:00～11:45	醜聞(スキャンダル) (S25)	三船敏郎、山口淑子 他
5/21(日) 10:00～12:11	トップガン マーベリック (R2/日本語字幕)	トム・クルーズ、ジェニ ファー・コネリー 他

※開場は上映開始30分前～

所 川内まごころ文学館
定 先着95人
※車いす席あり
※駐車場には限りがあります。
期 4月14日(金) 5
方 直接、電話
問 川内まごころ文学館
電 (25) 5580

名作シネマ無料上映会

【要申込】
方 電話または名前、住所、連絡
先を明記の上、ファクス
問 市レクリエーション協会
小田原
電 090(2397)8359
(27) 1193

鯉のぼりフェスティバル

時 4月29日(土) 9時～16時
所 川内川右岸河川敷(大小路町
側)
対 どなたでも可
※入場無料
問 川内川に鯉のぼりを上げる会
貴島
電 090(4588)5543

史跡巡り「碓山城跡散策」

【要申込】
時 5月13日(土) 13時～16時
※集合場所はせんだい幼稚園駐
車場
講 川内歴史資料館学芸員 吉本
明弘氏
内 南北朝時代に島津氏が本拠地
とした碓山城とその周辺の散策
対 小学生以上
※小学3年生以下は保護者同伴
定 先着15人
※参加無料
期 4月22日(土)～5月12日(金)
方 直接、電話
問 川内歴史資料館
電 (20) 2344

ALTによる英語での
おはなし会

時 4月22日(土) 10時30分～11時
所 中央図書館
定 先着30人程度

Instagramの投稿で市のホームページをみんなで彩ろう

皆さんの投稿が、
薩摩川内市を訪れるきっかけに！



リニューアルした本市のホームページには、
市の魅力を画像で紹介するコーナーがあります。
皆さんのイチオシのスポットや思い出の場所などの画像を
エピソードなどを添えて、「#薩摩川内アルバム」
「#コシキアルバム」を付けてInstagramで投稿
してください。

投稿された画像は、内容などを確認した上で、市ホームペ
ージ上で紹介します。

◎投稿方法

①スマートフォンやタブレットで、Instagramのア
プリをダウンロードしてユーザー登録を行う

※Instagramのユーザー登録
がお済みの方は②へ
Instagramのダウンロード ▶ Android ▲ iOS

②Instagramの【公式】薩摩
川内市 (@satumasendai.
city) をフォローする

◀【公式】薩摩川内市

③本市の魅力が伝わる風景、グルメ、イベントなどの
画像を、撮影地や画像にまつわるエピソードも添え、
必ず「#薩摩川内アルバム」「#コシキアルバム」
を入力して投稿する

※投稿された画像は、必ず掲載されるわけではありません。
※投稿に関する注意事項や禁止事項など、詳しくは市ホームペ
ージをご確認ください。

問合せ／本庁秘書広報課
企画総務・広聴広報G(内線4121)



春のありがみ広場

時 4月29日(土)～5月7日(日)
9時～16時30分
所 川内歴史資料館
対 どなたでも可
※参加無料
問 川内歴史資料館
電 (20) 2344

展示「八橋時絵螺鈿硯箱
(模作)と制作資料」

時 4月25日(火)～6月18日(日)
所 川内歴史資料館
内 本市出身者の手による尾形光
琳の「八橋時絵螺鈿硯箱」の模作
とその制作資料の展示
料 大人 200円
小・中・高校生 100円
※小・中・高校生は土・日曜日
祝日は無料
問 川内歴史資料館
電 (20) 2344

川内歴史資料館・川内ま
ごころ文学館 ゴールデ
ンウィーク無料開館

時 4月29日(土)～5月7日(日)
問 川内歴史資料館
電 (20) 2344
川内まごころ文学館
電 (25) 5580

募集



広報員

● 広報紙に関する意見・提言、地域の話題などの情報提供
 ● 対満20歳以上の市内居住・通勤・通学する方で、年数回開催する広報員会に出席可能な方
 ● 年齢は令和5年4月1日現在3月31日(日)まで
 ● 5月12日(金)必着
 ● 方市に掲載または任意の様式に、簡単な応募の動機、住所、氏名、年齢、連絡先を明記の上、直接、送付、ファクス、メール

● 問申本庁秘書広報課企画総務・広聴広報G(☎4122)
 ☎(20)5570
 ● koho@city.
 satumasendai.lg.jp



▲市

フラワーアレンジメント教室

● 時5月14日(日)10時30分～11時30分
 ● 所国際交流センター
 ● 内母の日のフラワーアレンジメント

● ント作り
 ● 講フラワーサークルインストラクター 上妻早苗氏

● 対20歳以上の方
 ● 定10人
 ● ※応募多数の場合、抽選 ※抽選結果などについては、5月10日(水)以降にお知らせ

● 料1300円(材料代)
 ● 準花ばさみ、持ち帰り用の袋
 ● 期4月24日(月)～5月8日(月)
 ● 方上の申込書に必要事項を明記の上、ファクスまたは上の申込フォーム

● ※1回に複数人の申し込み不可
 ● 問申薩摩川内市民まちづくり公社総務課事業係
 ● ☎(42)1181
 ● ☎(42)2373



▲まちづくり公社

音訳奉仕員養成講習会 受講生

● 時5月28日～翌年3月24日の毎月第4日曜日(全11回)13時～16時
 ● 所サン・アビリティーズ川内(永利町)
 ● 対音訳技術取得後に音訳奉仕作業が可能な方
 ● 定先着10人
 ● ※受講無料

● 準筆記用具
 ● 期5月12日(金)まで

● 方電話
 ● 問申本庁障害福祉課支援G(☎2181)

外国語教室

はじめての韓国語

● 時▼昼コースⅡ5月9日～7月11日毎週火曜日(全10回)10時～11時30分
 ● ▼夜コースⅡ5月11日～7月13日毎週木曜日(全10回)19時30分～21時
 ● 講藤海玉氏

● 内ハングル文字の読み方・書き方・基本的な語彙の学習
 ● 対どなたでも可
 ● 定先着20人
 ● 料2200円(教材費)

● 英語を学ぼう！入門コース
 ● 時5月8日～7月31日毎週月曜日(全10回)18時30分～20時
 ● ※6月5日・7月3日・17日は休講
 ● 講内田ちづる氏

● 内初心者向け・初歩から学ぶ英会話
 ● 対どなたでも可
 ● 定先着20人
 ● 料858円(教材費)
 ● 英語で話そう！中級コース
 ● 時5月11日～7月13日毎週木曜日(全10回)19時30分～21時

● 講デビット マルチネズ氏
 ● 内英語を使った表現・コミュニケーションの学習
 ● 対英語で意志表現できる方
 ● 定先着14人
 ● ※教材費不要

● ゼロからスタート中国語
 ● 時5月12日～7月14日毎週金曜日(全10回)19時～20時30分
 ● 講谷口美如氏

● 内発音の基礎、簡単な会話の学習
 ● 対どなたでも可
 ● 定先着20人
 ● 料500円(教材費)

● ステップアップ中国語
 ● 時5月9日～7月11日毎週火曜日(全10回)13時30分～15時
 ● 講張瑛氏

● 内中国語を使った会話や文章の学習
 ● 対ピンインを読むことができ、簡単な会話ができる方
 ● 定先着20人
 ● 料500円(教材費)

● 所国際交流センター
 ● 料2000円(教材費は別途必要)
 ● ※本協会会員は受講料無料(入会は随時可)
 ● 期4月19日(水)～
 ● 方電話
 ● 問申市国際交流協会
 ● ☎(22)7740

● 国体競技会場売店出店者
 ● 時10月8日(日)～16日(月)
 ● 所市内各競技会場

● 対燃ゆる感動がこしま国体薩摩川内市売店設置運営要項・募集要領の出店者条件を満たし遵守できる方
 ● 期5月12日(金)必着
 ● 方国体推進課に備え付けまたは市実行委員会に備え付けられた用紙に必要事項を明記の上、直接、送付
 ● ※詳しくは市実行委員会を確認ください。

● 問申燃ゆる感動がこしま国体薩摩川内市実行委員会事務局(本庁6階国体推進課内国体企画G)(☎6431)



▲市実行委員会

市営住宅などの入居者

● 住(変更になる場合あり)
 ● ▼川内地域Ⅱ後牟田、宮下市営、桜井、上川内、高来、戸川、城上、今村、草道下、勝目一般、湯田一般、ハイタウン平佐特公賃

相談

● 知的障害者・知的障害児巡回相談(要申込)
 ● 時6月6日(火)、7日(水)10時～16時
 ● ※5月の巡回相談はありません

● 所サン・アビリティーズ川内(永利町)
 ● 内療育手帳の(再)判定、特別児童扶養手当更新の判定など
 ● 対市内居住者
 ● 期4月28日(金)まで
 ● 方電話
 ● 問申本庁障害福祉課支援G(☎2163)

お知らせ

● 自筆証書遺言書保管制度を利用してみませんか?
 ● 内遺言書の紛失や改ざんを防ぐため、自身で書いた遺言書を法務局で保管する制度
 ● ※利用には事前予約および手数料が必要です。

● ※詳しくは法務省で確認ください。
 ● 問申鹿児島地方務局川内支局
 ● ☎(22)2300



▲法務省

手話講習会受講生

手話奉仕員 入門課程

● 対手話に興味がある方、手話を通してボランティア活動や聴覚に障害がある方と交流をしてみたい方
 ● 定先着30人
 ● ※テキスト代が必要

● 手話通訳者 通訳Ⅲ課程
 ● 対手話通訳者養成講習会の通訳Ⅱ課程を修了した方
 ● 定先着12人
 ● 時5月18日～12月21日の毎週木曜日(全30回)19時～21時
 ● 所中央公民館

● ※受講無料
 ● 期4月28日(金)まで
 ● 方電話
 ● 問申本庁障害福祉課支援G(☎181)

日商簿記検定試験

● 時6月11日(日)
 ● ▼1・3級Ⅱ9時～
 ● ▼2級Ⅱ13時30分～
 ● 所川内商工会議所
 ● 料▼1級Ⅱ7850円
 ● ▼2級Ⅱ4720円



▲市

● ☎09969(3)2493

令和6年歌会始のお題と詠進要領

● 内お題に「和」を詠んだ自作の歌の募集
 ● ※1人1首、未発表のもの
 ● ※「平和」、「和服」のような熟語にしても、「和らぐ」、「和む」のように訓読しても良い。

● 方毛筆で、半紙(習字用)を横長に用い、右半分にお題と短歌左半分に郵便番号、住所、連絡先、氏名(本名・ふりがな)、生年月日、性別、職業を縦書きで記入の上、送付
 ● ※詳しくは、宮内庁をご確認ください。

● 期9月30日(土)消印有効
 ● 問申宮内庁式部職儀式第二係
 ● 〒100-8111宮内庁
 ● ☎03(3231)1111



▲宮内庁

自治総合審議会委員

● 内第3次薩摩川内市総合計画について調査・審議するため、市長の諮問に応じて設置する市自治総合審議会委員の募集
 ● 定若干名
 ● ※委嘱期間は令和5年6月(予定)から約1年間
 ● ※応募多数の場合、選考

● ※報酬は市条例の規定による
 ● 対市内に居住または通勤・通学し、まちづくりに関心のある方で平日昼間に開催する会議に出席できる方
 ● ※行政機関の職員および市議会議員は応募できません。

● 方本庁4階企画政策課、各支所、甌島振興局に備え付けまたは上の申込書に氏名、年齢、住所などの必要事項を明記の上、直接、送付、ファクス、メール
 ● 期4月28日(金)当日消印有効
 ● 問申本庁企画政策課政策G(☎4832)

● ☎(20)5570
 ● seisaku@city.
 ● satumasendai.lg.jp



▲市

■住宅などに関する各種補助金制度

事前相談・受付・問合せ先／本庁建築住宅課建築指導G(☎3642、3643)

補助金	補助対象者	補助対象工事など	補助率・金額	受付期間・注意事項
①既存住宅改修環境整備事業補助金 	・本市に住所を有する方 ・改修工事を行う住宅に居住し、所有する方 ・市税を滞納していない方	・住宅の機能の維持および向上のために行う改修(増築を含む)で、工事に要する費用(消費税などを含む)が、20万円以上で、市に登録されている市内の業者に依頼する工事	補助率／20% 補助上限額／15万円	5/16(火)～29日(月) ※土・日曜日を除く ・受付件数は、200件程度(ただし、受付期間中に予算の範囲を超えた場合は、抽選) ☑郵送 5/29(月)必着
②危険ブロック塀等解体撤去促進事業補助金 	・市内に所在する危険ブロック塀などの所有者や、所有者から委任を受けた方 ・市税を滞納していない方	・工事に要する費用(消費税などを含む)が10万円以上で、解体工事の資格を持つ市内の業者に依頼する工事 ・道路などに面し、かつ高さが1m以上の危険なブロック塀などを解体撤去する工事	補助率／50% 補助上限額／20万円	4/20(木)～ ・受け付けは、先着4件程度
③木造住宅耐震診断・改修工事補助金 	・耐震診断または耐震改修工事を行う木造住宅の居住者または所有者 ・市税を滞納していない方	・昭和56年5月31日以前に着工された一戸建て住宅、長屋および共同住宅で、2階建て以下かつ延べ面積500㎡以下の木造住宅の耐震診断または耐震改修工事	耐震診断／対象経費の3分の2で、上限9万円 耐震改修工事／工事に要する経費の10分の8で、上限100万円	耐震診断／4/20(木)～9/29(金) ・受け付けは、先着4棟 耐震改修工事／5/16(火)～9/29(金) ・受け付けは、先着2棟 ※次年度に予定している方についても、9月末日までにご相談ください。
④がけ地近接等危険住宅移転事業補助金 	・安全な所へ移転し、危険住宅を売却される方 ・前記を行い、本人または親族が金融機関からの借り入れを行って、移転先の住宅建設、購入または改修をされる方(利息補給を受ける場合) ・市税を滞納していない方	次のいずれかに該当する危険住宅に、本人または親族が継続して居住していること ・がけ上・がけ下に建っている昭和46年8月31日以前に建築された住宅 ・災害危険区域内(急傾斜地崩壊危険区域)または土砂災害特別警戒区域内に建つ住宅 ※防災工事が完了している場合は対象外	危険住宅の除却費／上限額97万5千円(実費補助) 安全な住宅の建設、購入および改修、土地取得および敷地造成に伴う借入に係る利息額／465万円(利息補給) ・建設、購入および改修上限額／206万円(利息補給) ・土地取得上限額／60万8千円(利息補給)	随時 ※予算の調整が必要となりますので、移転を実施する前の年度の9月末日までにご相談ください。

事前相談・受付・問合せ先／本庁建築住宅課空き家政策G(☎3635、3636)

補助金	補助対象者	補助対象工事など	補助率・金額	受付期間・注意事項
危険廃屋等解体撤去促進事業補助金 	・市内に所在する危険廃屋などの所有者や、所有者から委任を受けた方 ・市税を滞納していない方	・工事に要する費用(消費税などを含む)が30万円以上で、解体工事の資格を持つ市内の業者に依頼する工事	危険廃屋／補助率3分の1で、上限30万円 景観支障廃屋(甌島・伝建地区)／補助率2分の1で、上限45万円	4/20(木)～ 受け付けは、先着40件程度

※各補助対象条件を満たす方が対象です。 ※補助金額に千円未満の端数が生じた場合は、切り捨て
※いずれの補助金についても、交付決定前に工事などの事業に着手した場合は、補助金は交付されません。
※詳細については、市☎上で確認いただくか、問い合わせください。

広報薩摩川内で商品やお店をPR!

☑ **広告料0円!** ※プレゼント費用はご負担いただきます

☑ **市内約3万3,000世帯や駅、スーパーなどに配布!**

☑ **新規顧客をゲット!**

広報薩摩川内の「読者のひろば」コーナーなどに投稿していただいた方に抽選でお送りしているプレゼントを提供いただける事業者(市内の飲食店など)を募集しています。詳しくは市☎をご確認ください。

掲載希望の際はあらかじめご連絡いただき、市☎の申込書をダウンロードし、必要事項を明記の上、本庁4階秘書広報課へ直接、ファクス、メール

☎ 秘書広報課企画総務・広聴広報G(☎4121・4122)
☎ (20)5570 ☎ koho@city.satsumasendai.lg.jp



▲市☎

ゴールド集落支援

☎本庁コミュニティ課コミュニティG(☎4614)

市では、地域が抱える課題の解決と市民が住み慣れた地域に安心して住み続けられる地域づくりを推進するため、過疎化や高齢化が進行するゴールド集落などについて、さまざまな支援事業を展開しています。

「ゴールド集落」とは

毎年1月1日現在の住民基本台帳に登録された70歳以上の人口割合が、50%以上の自治会区域のことで、本市独自の呼称です。

「特例ゴールド集落」とは

令和4年度にゴールド集落であったが、令和5年度にゴールド集落の指定から外れた自治会のこと。活用できる支援事業に限りがあります。

令和5年度		令和5年1月1日 現在
地域	ゴールド集落名(96自治会)	特例ゴールド集落名(5自治会)
川内	大小路中央街、太平橋三丁目、月見市営住宅、楠元中、瀬戸、永野段、高貴、東大谷、高牧、尾原、砂岳(水引)、湯ノ浦上、東手、網津中、宇都、井上、川底中、水引東団地、牟田、小麦川、麓(峰山)、瀬戸地、久見崎南、十原、天神、上野(寄田)、新田、役田、西川内、白浜、小川、上大迫、都合、松岡、長野(吉川)、宇都川路、下之段、湯之元、伊勢美山、内門、浦小路(41自治会)	太平橋四丁目、川底上、白浜(3自治会)
樋脇	上藤本、菖蒲ヶ段、下牛鼻、岩下、上牛鼻、上野下、上段後、笹原、鍋原、平田、上金具、田代、上之原、下村、庄内、杉馬場、子田形、笹ヶ迫、木下、笹嶺(20自治会)	—
入来	麓上、諏訪、原、山下、長野下、水戸、赤仁田、八重(8自治会)	松山(1自治会)
東郷	向江園、城ヶ原、向江原、山ノ口、笹野、山田中、鳥丸上、原、堀、大久保、中津俣、本俣(12自治会)	—
祁答院	矢立、中、小牧、滝間、菊地田、大坪(6自治会)	—
上甌	中野、上甌町江石、桑之浦(3自治会)	瀬上(1自治会)
下甌	岡、上、下、内川内、瀬尾(5自治会)	—
鹿島	鹿島南(1自治会)	—

※上記表内の全てのゴールド集落、特例ゴールド集落には3月中に申請書などを送付しています。それぞれの手続きには申請期限があります。ご注意ください。

軽自動車税(種別割)の免除申請

5月1日(月)～31日(水)

対身体障害者手帳・療育手帳(A・A2)・精神障害者保健福祉手帳(1級)・戦傷病者手帳のいずれかの交付を受けている方

※障害区分(級)、車の名義などによっては、免除の対象にならない場合があります。

※すでに免除を受けている方で、免除の条件を満たさなくなった場合は、速やかに問い合わせください。

※すでに免除を受けている方で、同じ軽自動車を使用し、障害等級などに変更のない方は、申請の必要はありません。

※申請者1人に対し、1台のみ(普通自動車を含む)免除

☑令和5年度軽自動車税(種別割)納税通知書

▼身体障害者手帳、療育手帳、精神障害者保健福祉手帳、戦傷病者手帳のいずれか

▼運転免許証(申請者および運転者)

▼車検証

▼生計同一証明書(障害のある方など)と生計同一の方が、障害のある方などの通院・通学などを目的として軽自動車を使用する場合に



▲位置図

5月から下甌支所を仮移転します

下甌支所庁舎は、建築から56年経過し、老朽化による庁舎の劣化が著しいことから、5月1日(月)から仮庁舎に移転します。支所の業務については、仮庁舎でこれまでと同様にまいります。仮庁舎の位置や配置は次のとおりです。

☎本庁財産マネジメント課財産管理G(☎4771)

※同証明書は、本庁2階障害福祉課で発行します。ただし、戦傷病者手帳をお持ちの方は、県社会福祉課で発行します。

☑本庁税務課、各支所、甌島振興局に備え付けの申請書に必要事項を記入し、☑をもちの上、直接

☎本庁税務課税制G(☎2221、2222)または各支所、甌島振興局

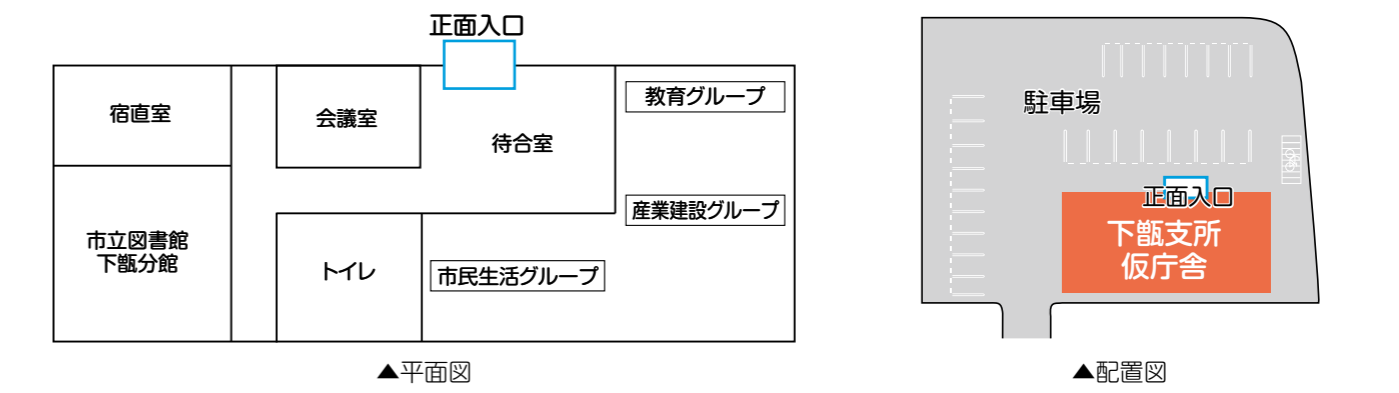

郵送の際は
63円切手を
貼付ください。

8 9 5 8 6 5 0

読者のひろば 行

住所
氏名
電話番号
ペンネーム
年齢

歳

□□□□□□□□

2023.4月号

↑切り取ってご利用ください。

「お便り募集！」
令和5年
4月24日(月) 消印有効

読者のひろば

秘書広報課では読者のひろばへのお便り、絵手紙、写真などや、私のFood記などの読み物への情報提供を募集しています。住所・氏名・年齢・連絡先・ペンネームを明記の上、はがき・封書・メールで投稿ください。
※文章は、必要に応じて添削する場合があります。
投稿・問合せ先／本庁秘書広報課内読者のひろば係
☐koho@city.satsumasendai.lg.jp

掲載された方には、竹紙100ノート(A5版)をプレゼントします。



▲竹紙100ノート
(中越パルプ工業(株)川内工場提供)

※うぶごえとおくやみは、本庁市民課または各支所、甌島振興局などに届け出(出生・死亡)をされた方で、広報紙への掲載に同意された方のみを掲載しています。

薩摩川内市神田町3番22号

薩摩川内市秘書広報課内

溝口	福元	永田	田畑	柳田	原園	山添	岡本	橋口	新村	十嶋	安藤	福永	山下	竹内	下町
廣	富隆	利	公明	裕二	妙子	公一郎	重男	照男	隼人	保弘	章	キヨ子	ルリ子	ヨシ子	妙子
〔74〕	〔86〕	〔98〕	〔80〕	〔66〕	〔79〕	〔51〕	〔101〕	〔92〕	〔88〕	〔76〕	〔84〕	〔91〕	〔89〕	〔94〕	〔104〕
小倉	港	港	百次	永利	永利	永利	永利	寄田	高江	高城	高城	高城	城上	城上	西方

井上	中蘭	松若	辻	辻	辻	辻	辻	辻	辻	辻	辻	辻	辻	辻	辻
トヨ子	ミエ子	輝雄	四夫	四夫	四夫	四夫	四夫	四夫	四夫	四夫	四夫	四夫	四夫	四夫	四夫
〔86〕	〔73〕	〔86〕	〔76〕	〔100〕	〔93〕	〔93〕	〔93〕	〔93〕	〔93〕	〔93〕	〔93〕	〔93〕	〔93〕	〔93〕	〔93〕
東大小路	中郷五丁目	中郷五丁目	市比野	塔之原	塔之原	塔之原	塔之原	塔之原	塔之原	塔之原	塔之原	塔之原	塔之原	塔之原	塔之原

西田	古里	久目	日高	徳永	大迫	永山	才口	才口	才口	才口	才口	才口	才口	才口	才口
キヌエ	村子	悦郎	正人	剛	昌代	民江	薫	薫	薫	薫	薫	薫	薫	薫	薫
〔99〕	〔98〕	〔80〕	〔96〕	〔90〕	〔59〕	〔92〕	〔75〕	〔93〕	〔89〕	〔89〕	〔89〕	〔89〕	〔89〕	〔89〕	〔89〕
斧淵	斧淵	斧淵	斧淵	斧淵	斧淵	斧淵	上手	上手	上手	上手	上手	上手	上手	上手	上手

塩田	平嶺	石原	石原	石原	石原	石原	石原	石原	石原	石原	石原	石原	石原	石原	石原
一子	カズエ	親子	親子	親子	親子	親子	親子	親子	親子	親子	親子	親子	親子	親子	親子
〔97〕	〔91〕	〔101〕	〔101〕	〔101〕	〔101〕	〔101〕	〔89〕	〔89〕	〔89〕	〔89〕	〔89〕	〔89〕	〔89〕	〔89〕	〔89〕
里	里	中郷	中郷	中郷	中郷	中郷	長浜	長浜	長浜	長浜	長浜	長浜	長浜	長浜	長浜

川路	土谷	中川	川原林	志賀	山下	南竹	乙須	室屋	下蘭	桑木野	門	圖師	押領司	川内地域
薫	咲愛	滯	空	董	結愛	咲	貴	灯	奏	誠	幸	旭	柚	川内地域
〔大地〕	〔紘平〕	〔真吾〕	〔秦華〕	〔祐太〕	〔雄太〕	〔翼〕	〔和毅〕	〔義和〕	〔登史〕	〔卓也〕	〔晃輔〕	〔優〕	〔勝〕	〔保護者〕
平佐	平佐	平佐	平佐	隈之城	隈之城	都	勝目	勝目	宮崎	宮崎	宮崎	宮崎	宮里	宮里

牛之浜	日高	和田	本田	有馬	児玉	寛	鳥越	中野	古川	田良島	別府	三管	岩間	久保	熊本	有村	生野	淵上
凛	伽音	夕	結	律	隼人	生	結	糸	湊	蒼	叶	桃	陽	心	壯	颯	成	燈
〔和秀〕	〔佑華〕	〔玄太〕	〔美弥子〕	〔美弥子〕	〔愛樹〕	〔賢人〕	〔永遠〕	〔広大〕	〔駿〕	〔浩貴〕	〔和成〕	〔祐樹〕	〔義仁〕	〔聡〕	〔将〕	〔康宏〕	〔忠貴〕	〔一幸〕
中郷二丁目	中郷二丁目	中郷二丁目	東大小路	高城	高城	高城	永利	永利	永利	中郷	宮内	大小路	白和	平佐	平佐	平佐	平佐	平佐

堀之内	橋口	鳥井	山口	川内地域	川内地域	川内地域	川内地域	川内地域	川内地域	川内地域	川内地域	川内地域	川内地域	川内地域	川内地域	川内地域	川内地域	川内地域	川内地域
一弘	フヂエ	ミ子	とき	氏名	氏名	氏名	氏名	氏名	氏名	氏名	氏名	氏名	氏名	氏名	氏名	氏名	氏名	氏名	氏名
〔66〕	〔95〕	〔93〕	〔103〕	〔年齢〕	〔年齢〕	〔年齢〕	〔年齢〕	〔年齢〕	〔年齢〕	〔年齢〕	〔年齢〕	〔年齢〕	〔年齢〕	〔年齢〕	〔年齢〕	〔年齢〕	〔年齢〕	〔年齢〕	〔年齢〕
宮崎	宮崎	宮里	東開間	手打	手打	手打	手打	手打	手打	手打	手打	手打	手打	手打	手打	手打	手打	手打	手打

北林	濱田	堀田	湯田	後迫	春田	内山	石走	浅野	乙須	橋口	上原	坂元	堀切	田中	杉安	杉安	坂下	中村
富男	利美	徳男	學	信治	和子	頼子	正彦	薫夫	章利	とよ子	幸子	政弘	チヨ	和子	守	ハツエ	富夫	巨男
〔84〕	〔87〕	〔94〕	〔84〕	〔69〕	〔93〕	〔88〕	〔89〕	〔83〕	〔68〕	〔67〕	〔88〕	〔94〕	〔99〕	〔90〕	〔75〕	〔104〕	〔84〕	〔84〕
水引	田崎	中郷	中郷	五代	御陵下	国分寺	国分寺	大小路	大小路	花木	大王	平佐	平佐	平佐	青山	青山	青山	木場茶屋

2月届出分(敬称略)
川内地域
おめでとう
おめでとう

つんの
せんで弁講座
vol.61

市内でも市外でも使ってみようせんで弁

4月から薩摩川内市市民になった方は、初めましてつん。薩摩川内市公認キャラクターの「西郷つん」だつん。鹿児島島の偉人「西郷隆盛」が連れていた犬の「ツン」は本市東郷町の出身だったことから、大河ドラマ「西郷どん」の放送があった年に生まれたんだつん。

このコーナーでは、本市や鹿児島県の方言を紹介しているから、一緒に勉強して日常生活の中でも使ってみようつん。

引っ越しはとても大変だから、いろいろと準備で慌てたこともあったと思うつん。「慌てる」を意味するせんで弁に「**すってんぱったん**」があるつん。使い方の例は、「**かせすつとがおらじ、すってんぱったんした**」(手伝いがなくて、慌てふためいた)。

「すってんぱったん」に似た言葉で、「**ばったばった**」、「**とろいとろい**」があるつん。日常生活の中でも聞くことがあるから、その時はこのコーナーのことを思い出してつん。それと、市外に引っ越した方もせんで弁を使って、全国に薩摩川内の話題を広めてほしいつん。

献血にご協力ください
わたしの街から届ける力、あなたの気持ちで救える命
時／4月24日(月)
9時30分～16時30分
所／向田公園
問合せ先／市民健康課予防G(川内保健センター内)
☎(22)8811

税の納期(4月分)

税目	納期限
固定資産税1期	5月1日(月)

※納期限内に納付することが困難な場合は、本庁収納課へ(内線 2450)

市内交通事故の発生状況(累計)
(R5/1/1～R5/3/6)

区分	件数
交通事故	33件(前年比-6件)
死者	0件(前年比-1件)
負傷者	35件(前年比-6件)

市内火災・救急・救助の発生状況(累計)
(R5/1/1～R5/3/7)

区分	件数
火災	10件(前年比-2件)
救急	833件(前年比+79件)
救助	7件(前年比-4件)

※枯れ草などを焼却する時は、必ず消防署へ届け出ましょう。火の取り扱い・始末には十分注意してください。

市民の動き(3月1日現在)
※住民基本台帳人口

- 総人口 92,023人(-72人)
- 男性 44,609人(-31人)
- 女性 47,414人(-41人)
- 世帯数 46,213世帯(-20世帯)
- ※()は前月に対する増減数です。

■発行

薩摩川内市
〒895-8650 鹿児島県薩摩川内市神田町3-22
☎0996(23)5111 ☎0996(20)5570
☎0996(22)8115 (直通)
※音声案内後に内線番号を押してください。

閉庁日および時間外 ☎0996(23)5115

■編集

本庁未来政策部秘書広報課
✉koho@city.satsumasendai.lg.jp

■各支所など

- 樋脇支所 〒895-1292 樋脇町塔之原1173
☎0996(37)3111 ☎0996(37)2252
- 入来支所 〒895-1492 入来町浦之名33
☎0996(44)3111 ☎0996(44)3117
- 東郷支所 〒895-1106 東郷町斧淵362
☎0996(42)1111 ☎0996(42)0767
- 祁答院支所 〒895-1595 祁答院町下手67
☎0996(55)1111 ☎0996(55)1021
- 甌島振興局 〒896-1201 上甌町中甌481-1
☎09969(2)0001 ☎09969(2)1490
- 甌島サービスセンター 〒896-1192 里町里1922
☎09969(3)2311 ☎09969(3)2912
- 甌島サービスセンター 〒896-1392 鹿島町蘭牟田1457-10
☎09969(4)2211 ☎09969(4)2672
- 下甌支所 〒896-1696 下甌町手打819
☎09969(7)0311 ☎09969(7)0753
- 消防局 〒895-0072 中郷町5031-1
☎0996(22)0119 ☎0996(20)3430
- 水道局 〒895-0074 原田町22-10
☎0996(20)8500 ☎0996(20)8512

■広報電話

やくしよにコール
☎0120(894)256
※夜間救急当番医や水道サービスセンターの情報が電話で確認できます。

担当者の声

STAFF'S VOICE

皆 皆さま、春といえば何をイメージしますか？ある調査では、約7割の方が桜と答えたそうです。この桜の花弁の色から名が付いた「桜色」ですが、何となく元気がないときにも心を癒やしてくれる色として、カラーセラピーに用いられることもあるそうです。

「桜色」の色名は平安時代から使われていたとか。現在では、桜というとソメイヨシノをイメージすることが多いと思いますが、観賞用の交雑種であるソメイヨシノではなく、当時の桜といえば山桜のことで、「桜色」もその色に由来しているそうです。JIS規格の系統色名では「ごくうすい紫みの赤」と表されており、思っているより淡い色かもしれません。色彩の持つ、色相・明度・彩度による心理的効果についても考えながら、広報紙作りに生かしていけたらと思います。

さて、新しい年度がスタートしました。この1年、広報薩摩川内市の取材などにご協力いただいた皆さまに感謝申し上げます。新年度も、どうぞよろしくお願いいたします。(川床)

◎今月の表紙

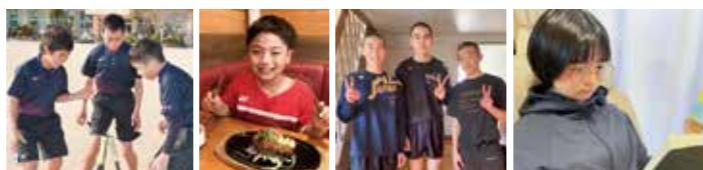

今回の表紙は、特集「躍動! 薩摩川内の若者たち」で取材をさせていただいた皆さんの「夢」を持った写真を組み合わせで作った「夢の花」です。通常、花が咲くまでに、土台となる水はけや通気性の良い土選び、適度な水やり、成長を促すための肥料やり、日当たりの調整など、多くの手間が掛かります。同じように、人の夢も、土台となる目標の設定、目標に向けた日々の学習やトレーニング、バランスの取れた食事など叶えるまでに皆さんの努力が必要です。「信じ続けた先に夢の花が咲けばいいな」。彼らの話を聞いてそう思う今日この頃です。

※表紙の「夢」の字は、代表して永田凜郎さんに書いていただきました。



<目次>

- P 2 躍動! 薩摩川内の若者たち
- P 6 施政方針の概要
- P 8 キジカケル突撃レポート!
- P 9 企業のチカラ
- P 10 受診料無料の健康診断
- P 11 短期人間ドックを補助します
- P 12 「創業の夢」叶えてみませんか?
- P 13 かごしま国体通信
- P 14 市民大学(公民館講座)前期講座のご案内
- P 16 公民館自主学級生を募集します
- P 17 薩摩川内市まちづくりデザイン会議
- P 18 まちの話題
- P 20 防災トピックス/Instagramの投稿で市のホームページをみんなで彩ろう
- P 21 情報掲示板
- P 26 うぶごえ・おくやみ
- P 28 読者のひろば

スマートフォンやタブレットで「広報薩摩川内」や「薩摩川内市議会だより」を読むことができます! ダウンロードしてぜひご利用ください。

Android版 iOS版

問合せ先/本庁未来政策部秘書広報課(内線 4122)
✉koho@city.satsumasendai.lg.jp

読者のひろば

温かいサトイモ
昨年末、いつも行くお店に「サトイモ」があり、ふと、ただ湯がいて一口大に切って濃い口しょうゆをかけてだけの私の幼い頃のおやつを思い出しました。92歳になる父に食べさせよう! 私も久しぶりだ!と、早速圧力鍋で湯がいて出すと、「うんまかった!」と父も喜んでくれました。熱々のうちはおちろん、サトイモ自体のおいしさもあって、久々に温かい気持ちになりました。お店の方とサトイモ料理の話もでき、また何か作れたらと思っていま

ゆうちゃん(63歳)

人として生まれて

人間でないとできないことが多くあります。生きることには誇りを持っています。私の趣味は芸です。ボランテアにもたくさん行き、そこで出会った人たちの癒やしになったのではないかと思います。私も今年で90歳になりましたが、いろいろな勉強会にも参加しています。年を取ってからも遅くありません。皆さま、人生を自分のためより「人のため」に。

すーさん(90歳)

思い出のキンカン

市の施設に来館時、手にした広報薩摩川内2月10日号。私の愛している「キンカン」特集ではないか!今は亡き母が毎年、風邪予防として漬け込んでいたキンカン。野球のキャンプで訪れた日南(宮崎県)で知ったキンカン商品の種類(たまたまエクスレント、たまたま)と味のバリエーション。給食で一人1個ずつ食べたキンカン。いろいろな姿、場所、味、形で思い出が続き、キンカンとの出会いを大切にしたい。

M・H(58歳)

絵手紙



K・T(86歳)

今月のプレゼント
掲載店募集中!! 秘書広報課までご連絡ください。
【締切】4月24日(月)消印有効

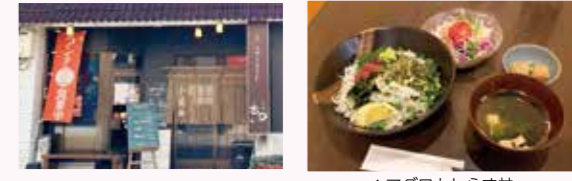

上記締切までにお便りを頂いた方の中から抽選で、「旬彩吉〇」のお食事券(1,000円)を10人にプレゼント。
平日限定のランチはどれもボリューム満点で、特に甌島のマグロと薩摩川内産のしらすを使った「マグロとしらす丼」は大人気のメニューです。また、夜は新鮮な魚と地鶏の刺身の他、ギョーザなど定番のおつまみメニューでお腹いっぱいになること間違いなし。店主がこだわって、1品1品丁寧に心を込めて作る料理をお楽しみください。

旬彩吉〇
〒895-0072 西向田町7-22
☎ 昼(平日のみ)11:30~14:00、夜18:00~23:00 (ラストオーダー22:30)
※ランチはなくなり次第終了します。
☎ (25)0055
☎ Instagram

田中矯正歯科

鹿児島中央駅から徒歩1分の矯正歯科医院
歯並び無料相談実施中

理事長 窪田健司



歯の裏側矯正治療で大人も子供も
見えない・抜かない矯正

見えにくいマウスピース矯正治療も
行っております

●保険適用外になります。

●費用は大人は58万円～、子供は28万円～です。

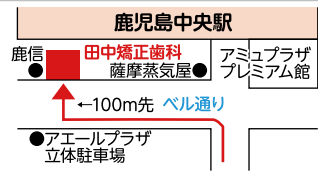

薩摩川内市
から新幹線で
通院時間
20分です。

モバイルからのご予約はこちら



※携帯電話用の
二次元コードを
読み取ってください

お電話での予約はこちら **「口腔がん」検診 行っております**

TEL **099-257-9052** 平日は19時まで診療(水・木休診) URL <https://hayanokai.com>
土・日・祝日も診療しています 駐車場(6台)あり
〒890-0053 鹿児島市中央町21-14 ※離島も含め鹿児島県内全域から多数の患者様にお越し頂いております

十字屋ヤマハ音楽・英語教室 川内センター

YAMAHA MUSIC PERFORMANCE

YAMAHA English School

Take the First Step!

2023年入会受付中

5月開講

ヤマハ音楽教室 入会受付中!

無料体験レッスン実施中!

お申込みお問合せ 教室運営課 TEL099-239-9925
事務所代表 TEL099-225-3131
受付/9:30～17:30 日曜定休

「I Like English. Me, too. It's fun!」

ヤマハ音楽教室

ヤマハ英語教室

網戸張り替え
ガラス割替補修
鍵の取り替え

サイズ	小サイズ	中サイズ	大サイズ
網のグレード	900mm×900mm	900mm×1800mm以下	900mm×1800mm～
一般品	1,000円	1,500円	2,000円

引き取り 配送 無料
お電話いただければ
網戸を引き取りに参ります!

お気軽に
お問合せください

株式会社シミス 川内支店 TEL.21-1701
営業時間：月曜日～金曜日 8:00～18:00 店休日：土曜日・日曜日・祝日

相続・贈与 お任せ
ください

平野謙二 税理士事務所
TAX ACCOUNTING OFFICE

私たちは、お客様の大切な資産を守り、
夢の実現を全力で支援します。

その他 業務内容

- 税務・会計・決算業務
- 事業承継対策
- 自計化システムの導入支援
- 創業・独立・法人化支援
- 経営計画の策定支援

お気軽にお問い合わせください
☎0996-29-3667

平野謙二税理士事務所
鹿児島県薩摩川内市
宮崎町1919番地3

私たちの願いはお客様の健康です。一人でも多くエアコンクリーニングを!!

新生活応援価格!! エアコン洗浄 ご予約期間 4/20迄

標準価格(長さ90cm設置高さ2m以内の標準タイプ)一台 (5,280円税込)

1台目 → 4,800円 2台目以降(4,290円税込) → 3,900円

- ★ 室外機洗浄 +1,100円
- ★ お掃除機能付き 簡易取り外し洗浄 +3,300円
- ★ ユニット取り外し洗浄 +6,600円
- ★ 光触媒スーパードリフトン(抗菌コート) +2,200円
- ★ 薩摩川内市の方は出張費 +2,200円

水の3点セット!! 19,800円(税込)
浴室 洗面台 トイレ 21,780円(税込)

水の5点セット!! 29,800円(税込)
浴室 洗面台 トイレ 流し台 換気扇 32,780円(税込)

株式会社 アイコーポレーション
TEL 099-227-7779
不定休 受付時間 9:00～18:00 ホームページ ai-corpo.co.jp
売り出し期間中は電話が大変込み合います。時間を置いてお願いします。

ようめいじ 楊名時気功太極拳教室

無料体験教室開催!!

太極拳で100歳まで元気で現役!!

年齢・体力に関係なくお気軽に。
にこにこ気功太極拳教室

無料体験 ～5月実施
毎週土曜/13:00～14:30

更にはステップアップ!本格的な太極拳
楊名時太極拳 本教室
無料体験 → 6月実施
全9回 本教室(週7教室)の中で
週2教室まで参加可能

楊名時気功太極拳の
動画を配信中!
◀こちらよりご覧ください!

お申し込みはこちらまで
☎090-5382-9141 TEL. 0996-24-7333 薩摩川内市平佐町2010-1

平佐西小学校から徒歩3分

ホームページ (薩摩川内市)

facebook (薩摩川内市)

Instagram (薩摩川内市)

YouTube (薩摩川内市) チャンネル