うぶ声

3月届出分（敬称略）

川内

（出生児）　（保護者）

濵田璃桜【隆次】若松
堂園那名【康弘】冷水
花田廉遼【一】宮崎
東澪希【伸明】隈之城
米澤莞太【俊幸】隈之城
迫さくら【亮平】平佐
佐原莉桜【浩之】平佐
瀬平瞬直【樹】平佐
土井浩志【真治】平佐
長谷川奏吾【正明】平佐
林椿【由紀】平佐
久永悠史【史也】平佐
堀之内蒼空【浩規】平佐
町珠愛【匠】平佐
森重結愛【健】平佐
山本晴日【豪太】平佐
桑木野愛莉【智】天辰

外園千桜【芳郎】大小路
坂元蒼唯【真実】国分寺
愛甲英人【英治】御陵下
北山歩夢【建一郎】御陵下
西森大翔【朗丈】御陵下
増田愛菜【吉彦】御陵下
木嶋航大【智康】宮内
新満梨生【久雄】宮内
諏訪元純平【啓介】宮内
宮司晴人【実】宮内
渡邊結太【健太】宮内
橋口雄成【順郎】五代
宮良泰河【一亮】五代
山元愛果【啓司】五代
尻無濵晴仁【淳一】中郷
山下菜穂【求己】湯島
愛内花連【隆宏】永利
中道光進【孝】永利
村上雅治【洋平】永利
成枝勇心【伸英】城上
東美侑里【勝二】中郷二丁目

樋脇

原幸優【忠幸】市比野
上城篤志【哲也】塔之原

入来

大重兼続【兼吾】浦之名
下薗優心【裕介】浦之名
内田泉希【真一郎】副田
鞘脇煌樹【征二】副田
野添心花【紘司】副田

東郷

久保昴【佳祐】斧渕
西柳皇葉【等】斧渕
塩森萌愛【崇】鳥丸

祁答院

神之田陽翔【一馬】黒木
有村未来【洋次】下手

里

橋口妃奈乃【修一】里

下甑

福元ひなの【雄大】長浜

そのほかの地域は、掲載対象者がありませんでした。

おくやみ

3月届出分（敬称略）

川内

（氏名）　（年齢）

上赤サナエ【93】向田
山口ミチ子【88】宮崎
末盛ノブ【96】隈之城
永井俊子【84】隈之城

古川ナミ【76】隈之城
下中村明代【92】平佐
竹中文男【75】平佐
竹村チサ子【81】平佐
安樂巽【69】天辰
寺脇キト【97】天辰
堂込一夫【86】天辰
北園一雄【90】中村
釘田アキノ【106】中村
下川幸子【86】大王
桐原清昭【82】大小路
中尾哲子【79】大小路
桑原福枝【91】国分寺
高木俊介【83】御陵下
瀧川廣務【72】御陵下
當房和昭【39】御陵下
半﨑政弘【77】宮内
宮原登江【88】宮内
有村アサ子【81】五代
福山金次【85】五代
南三代志【89】五代
青崎九郎【90】上川内
中村律【85】水引
大迫マツノ【82】小倉
成松孝行【53】網津
中島ミツエ【88】港
田浦盛市【76】百次
野口次男【55】百次
深川ミキ【89】百次
有馬周一【66】永利
冨永重男【78】永利
濵田行夫【85】永利

福田ミツ子【84】永利
柳井田平作【57】永利
上薗政子【92】高江
中尾光枝【90】白浜
今村ヌミ【85】田海
中西シヅエ【102】高城
西元忠光【81】高城
小野ノキ【88】城上
野村春子【79】城上
平佐田時夫【92】城上
貫薗武士【70】中郷五丁目

樋脇

北山トミ【89】市比野
前田ハル【100】市比野
溝上スエセ【94】市比野
西上原浩美【47】塔之原

原口一則【63】塔之原
柳野ワイ【95】塔之原

入来

荒川信江【89】浦之名
鬼塚ミネ【100】浦之名
久留主トミ【80】浦之名
坂下朝子【81】浦之名
園田孝昭【68】浦之名
山之口義久【80】浦之名
田上正清【85】副田
成松光幸【62】副田

東郷

宮脇昌博【58】斧渕
向園秋野【94】斧渕
竹ノ内サイ【83】南瀬

北迫末孝【95】藤川
北迫良夫【88】藤川
森園健一【80】藤川

祁答院

花峯孝幸【61】黒木
松山盛滿【89】黒木

上甑

小村萬藏【80】瀬上

下甑

吉永美保【76】手打
山下美徳【78】片野浦
中村辰巳【61】瀬々野浦
中川武徳【80】長浜
永田イツ子【64】長浜

西霧江【79】長浜
山下シマ子【89】長浜

そのほかの地域は、掲載対象者がありませんでした。

＊このコーナーへの掲載を希望されない関係者は、本庁広報室または届け出の際に、本庁市民課あるいは各支所市民生活課へお申し出ください。

献血にご協力ください

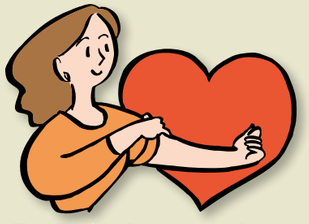

【時】＝5月25日（火）9時30分～15時
【所】＝川内文化ホール
【問合先】＝市民健康課予防G（すこやかふれあいプラザ内）
TEL（22）8811

税の納期（5月分）

●軽自動車税
＜納期＞5月31日（月）

薩摩川内市交通事故発生状況

（H22. 1/1～4/20）

●交通事故件数
　133件（前年比－37件）
●死　者
　2人（前年比±　0人）
●傷　者
　164人（前年比－39人）

市民の動き

4月1日現在（前月比）

■人　口　100,674人（－770人）
　男　47,795人（－406人）
　女　52,879人（－364人）
■世帯数　45,311世帯（－199世帯）