うぶ声

7月届出分（敬称略）＊掲載同意分のみ

川内

（出生児）（保護者）

宮川叶淑【善孝】向田
大山敬史郎【透】向田本町
石元結【克己】宮崎
市川琉翔【和樹】宮崎
尾辻蘭【広樹】宮崎
田代彩陽【智久】宮崎
二木愛夢【啓文】宮崎
松田蓮【和樹】宮崎
島津穂佳【和幸】勝目
田頭琉羽【正芳】勝目
田澤ひなた【優作】勝目
星野舞佳【清】隈之城
伊東莉杏【勇二】平佐
井前夏実【信哉】平佐
内田澪【州】平佐
大林来空【直道】平佐
大山颯斗【真司】平佐
迫洵太【正俊】平佐
田平理寧【理沙】平佐
森山夏希【聖】平佐
原一翔【雄一】鳥追
福元暁文【克明】鳥追
上西愛舞【和成】天辰
田中あおい【仁士】天辰
下川真季【啓一郎】大王
宮村朱音【誠】国分寺
酒匂楓音【和崇】宮内
鶴屋良祐【祐作】宮内
藤園千聡【慎也】宮内
山口尚音【尚範】五代
大久保慧信【慎吾】上川内
才口夏季【勇太】中郷
小濵田愛花【剛】水引
貞形榮縁【成児】小倉
小倉時貞【貞治】港
丸目琉輝斗【陽平】百次
緋田禄【太】永利
上村昊士朗【裕一】永利
西紘佑【祐樹】永利
柞木奏人【義博】永利
戸島爽汰【猛】城上
山本翔【拓也】西方
西村愛莉【誠之】原田
西村笑莉【誠之】原田
西村結莉【誠之】原田
石川航大【勉】中郷一丁目
岩下紡樹【大樹】中郷二丁目
馬場園琉輝【拓也】中郷二丁目
小園美尋【高広】中郷三丁目
髙木千愛【尚也】中郷四丁目

樋脇

中島蕾亜【和之】塔之原

入来

岡本奈々【尚大】副田

東郷

恒吉愛梨【隆志】斧渕
佐藤元気【隆】南瀬
中村蒼汰【康裕】鳥丸
川畑夏希【哲也】藤川

祁答院

川村美玲【勇樹】薗牟田

下甑

上江琉星【亮】長浜
葉玉拓望【友樹】長浜
福元龍晴【雄大】長浜

そのほかの地域は、掲載対象者がありませんでした。

おくやみ

7月届出分（敬称略）＊掲載同意分のみ

川内

（氏名）（年齢）

下川ナル【91】向田
浦島博文【95】西開聞
海老原あや子【97】宮崎
松下和子【85】宮崎
池田キミ【89】勝目
井上ヨシ子【87】勝目
小城サツ子【82】矢倉
田中ツギエ【93】青山
下川ハルエ【91】隈之城
松迫一元【85】隈之城
村尾連人【60】隈之城
柳田和虎【85】隈之城
今吉サチ【86】平佐
友浦良子【77】平佐
菱刈貞子【91】横馬場
碇山重治【82】天辰
奥野周三【90】中村
山之内安雄【91】花木
愛甲シヅ子【85】大小路
森永啓三【77】国分寺
今村富雄【88】宮内
植田益光【55】五代
藤浪ミヤ子【67】五代
南徳二【95】五代
松若良一【53】中郷
川畑ミツ【92】水引
小倉貞義【85】小倉
藏治ユキエ【98】小倉
濵田正子【68】湯島
楢木純一【91】網津
二ノ宮茂藤【87】網津
朝隈モトエ【89】永利
寺田コト【102】永利
切通成夫【90】久見崎
榎屋健市【64】寄田
上薗スズ子【85】城上
堂園幸子【88】城上
柚木ユキエ【92】城上
今タツ子【95】市比野

樋脇

田畑忍【84】市比野
西上原昭雄【82】市比野
上園巖【85】塔之原
小林一美【86】塔之原
中別府ツル子【75】塔之原
南雲ヨ子【96】塔之原

入来

此元治二【81】浦之名
里平義人【63】浦之名
津曲エミ子【89】浦之名
堀切恭一【53】浦之名
山崎ハル【97】浦之名
山田イツ子【84】浦之名

東郷

上戸金一【68】斧渕
堂路ヤスエ【96】斧渕
冨永吉助【87】斧渕
中原増已【90】斧渕
森園政貴【68】斧渕
宮田仁【47】鳥丸

祁答院

植村重信【82】薗牟田
押領司洋【61】薗牟田
早崎ミツ【83】薗牟田
肥後久次【76】薗牟田
肥後保夫【91】薗牟田
堂園ツ子【97】上手
内田美恵【81】黒木
菊地田ツヨ【76】下手
吉野悠【89】下手

里

五十嵐リエ子【79】里
北薗貞芳【95】里

上甑

西村清香【92】中甑
浜辺マサ子【89】中甑
宮下清一郎【71】小島

下甑

迫田正徳【80】片野浦
地藏健一【82】片野浦
南晃【86】長浜

そのほかの地域は、掲載対象者がありませんでした。

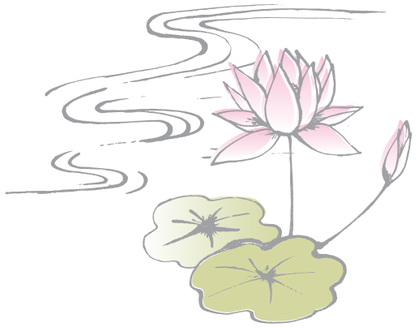

＊このコーナーには、本庁市民課または各支所市民生活課に届け出（出生・死亡）をされた方で、広報紙への掲載に同意された方のみを掲載しています。

■保健センターで実施する保健事業

地域	月日	時間	内容
川内	9/18(火)	9:00～9:20	母子健康手帳交付
		10:00～11:30	健康相談（成人・母子）
	9/25(火)	9:00～9:20	母子健康手帳交付
		10:00～11:30	健康相談（成人・母子）
樋脇	9/26(水)	9:30～11:00	母子健康手帳交付・健康相談（総合）
入来	9/27(木)	9:30～11:00	母子健康手帳交付・健康相談（総合）
東郷	9/19(水)	9:30～11:00	母子健康手帳交付・健康相談（総合）
祁答院	9/20(木)	9:30～11:00	母子健康手帳交付・健康相談（総合）

問合先

■市民健康課健康指導G（川内保健センター内）
TEL(22)8811
■各支所市民生活課健康福祉G

みんなで育てる
再生可能エネルギー
固定価格買取制度にご理解ご協力を
経済産業省　資源エネルギー庁

■税の納期（９月分）

●固定資産税（３期）
＜納期＞10月１日（月）
●国民健康保険税（３期）
＜納期＞10月１日（月）

■薩摩川内市交通事故発生状況

（H24. 1/ 1～8/20）

●交通事故件数
２７７件（前年比＋14件）
●死　者
４人（前年比＋３人）
●傷　者
３４１人（前年比＋５人）

■市民の動き

＊住民基本台帳人口　8月1日現在（前月比）

■人　口　100,032人（＋331人）
男　47,595人（＋77人）
女　52,437人（＋254人）
■世帯数　46,093世帯（＋163世帯）