■保健センターで実施する保健事業

地域	月日	時間	内容
川内	11/20(火)	9:00～9:20	母子健康手帳交付
		10:00～11:30	健康相談（成人・母子）
	11/27(火)	9:00～9:20	母子健康手帳交付
		10:00～11:30	健康相談（成人・母子）
樋脇	11/28(水)	9:30～11:00	母子健康手帳交付・健康相談（総合）
入来	11/22(木)	9:30～11:00	母子健康手帳交付・健康相談（総合）
東郷	11/21(水)	9:30～11:00	母子健康手帳交付・健康相談（総合）

問合先

■市民健康課健康指導G（川内保健センター内）
TEL(22)8811
■各支所市民生活課健康福祉G

みんなで育てる再生可能エネルギー

固定価格買取制度にご理解ご協力を

経済産業省　資源エネルギー庁

■税の納期（11月分）

●市県民税（３期）
<納期>11月30日（金）
●国民健康保険税（５期）
<納期>11月30日（金）

■薩摩川内市交通事故発生状況

（H24. 1/1～10/15）

●交通事故件数
３５２件（前年比＋18件）
●死　者
４人（前年比＋１人）
●傷　者
４４１人（前年比＋19人）

■市民の動き

＊住民基本台帳人口　　10月1日現在（前月比）

■人口	99,936人	（－26人）
男	47,565人	（－4人）
女	52,371人	（－22人）
■世帯数	46,056世帯	（－11世帯）

うぶ声

9月届出分（敬称略）＊掲載同意分のみ

川内

（出生児）（保護者）

下馬場　萌未【盛生】宮里
峯元　嵩司【直也】宮里
田中　愛叶【和宏】宮崎
福崎　楓也【勇貴】宮崎
村山　颯斗【範光】宮崎
宇治部　光【充】中福良
安藤　梓【朋光】隈之城
小林　芽生【秀樹】隈之城
下澤　仁輝【信夫】隈之城
福山　彩葉【敏和】隈之城
淺野　煌史朗【輝晶】平佐
石川　龍空【祐規】平佐
浦田　彩乃【尚利】平佐
尾崎　湊【諒】平佐
黒木　琉愛【秀一郎】平佐
中野　愛華【大輔】平佐
濵田　悠佳【恒】平佐
林　莉音【正明】平佐
東　奏瑠【伸明】平佐
廣田　愛衣子【明子】平佐
村田　暁斗【寛文】平佐
山下　藍奈【真琴】平佐
下園　侑愛【大喜】天辰
賦句　妃香【紘太郎】天辰
石堂　潤【真吾】花木
塩福　英太郎【英寿】花木
大庭　祐望【賢一】国分寺
岩田　航輝【康宏】御陵下
鎌田　歩【貞則】御陵下
初田　築空【和之】御陵下
神原　晟【一真】宮内
荒田　有翔【太一】五代
今村　健志【正和】五代
押領司　星南【勝】五代
鈴木　佑実【秀司】五代
宅間　晴希【龍作】五代
西　愛咲【省吾】五代
橋口　陽斗【博史】五代
谷口　月優華【広樹】五代
平田　結愛【俊幸】上川内
松元　勇人【大祐】上川内
阿久根　理月【圭史】中郷
上小園　澪蘭【肇】中郷
瀧山　優愛【美香】港
武宮　慶大【太】百次
中ノ上　勇元【祐介】百次
田中　悠真【真児】永利
十島　龍輝【孝之】永利
森　大蔵【大輔】永利
吉永　全【健悟】永利
川畑　璃空【祐二】高城
安藤　大登【仁】城上
坂元　涼太朗【辰己】東大小路
火野坂　杏奈【和博】中郷一丁目
大林　亞央【達也】市比野

樋脇

寺迫　眞紘【勇二】市比野
羽子田　陽音【勝】市比野
吉留　優空【朋尚】市比野
中村　煌我【憲一】塔之原

入来

園田　裕翔【めぐみ】浦之名
蒲生原　緩奈【梓】浦之名
福留　悠良【友和】副田

東郷

村松　花音【和人】斧渕
江崎　一男【90】隈之城
末永　ノブ【97】隈之城
谷口　晶光【82】横馬場
津ノ浦　フミ子【99】天辰
丸山　初男【56】天辰
迫田　光江【82】中村
吉松　育男【82】若葉
上野　カズ子【69】花木
小原　節子【93】大小路
今村　亀夫【92】宮内
山口　テル子【75】五代
青崎　ユカ【101】上川内
小島　キイ【103】上川内
齋藤　義春【82】上川内
橋元　サヲ【98】田崎
假屋　理孝【87】水引
十島　繁行【79】水引
畠中　スミ【83】水引
小島　クニ【89】湯島
花田　次郎吉【94】百次
田中　キリコ【82】永利
徳永　シヅ子【82】永利
北園　セミノ【89】寄田
迫　フミ【94】陽成
小田原　トミ【90】城上
藤原　秀嗣【60】城上
麥田　ナツエ【87】城上
森　久美【71】城上
松下　忠行【65】湯田
谷口　キク【97】西方
橋口　和左【76】西方
田中　順子【81】中郷一丁目

おくやみ

9月届出分（敬称略）＊掲載同意分のみ

川内

（氏名）（年齢）

荒木　秀【96】東向田
木原　ハルカ【93】冷水
野崎　きぬよ【80】冷水
春山　テル【96】冷水
前田　利夫【83】都
前田　直美【57】青山
有馬　定男【79】隈之城
齊藤　哲生【74】市比野
坂口　ニ美【90】市比野
西上原　四雄【96】市比野
朝隈　篤巳【98】塔之原
鬼塚　クサヱ【95】塔之原
長濵　秀邦【84】塔之原
平山　道生【68】塔之原

樋脇

入来院　教道【93】浦之名
里　平哲美【61】浦之名
吉岡　サチ【88】浦之名
清田　トシコ【89】副田
竹ノ内　正人【69】副田
橋口　清隆【96】副田
福籠　俊子【84】副田

入来

石堂　ミヨ【95】斧渕
戸木田　トシ【97】斧渕
内堀　正明【61】南瀬
久保　芳【95】南瀬
古川　經子【89】南瀬
中園　學【80】鳥丸

東郷

西村　ヒメ【92】蘭牟田
肥後　健吉【93】蘭牟田
湯之原　正高【85】蘭牟田
川野　弘久【55】黒木
下町　春行【86】里

里

山下　健吉【83】瀬々野浦
山下　忠親【84】瀬々野浦
棚橋　淳【75】青瀬
橋野　昇【51】青瀬

下甑

中村　稔【73】蘭牟田

鹿島

そのほかの地域は、掲載対象者がありませんでした。

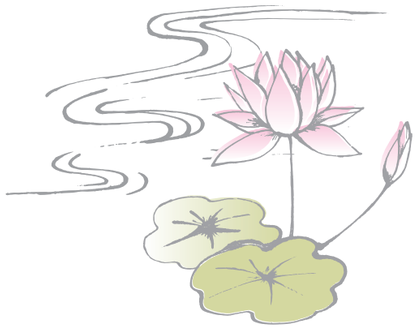

＊このコーナーには、本庁市民課または各支所市民生活課に届け出（出生・死亡）をされた方で、広報紙への掲載に同意された方のみを掲載しています。