■保健センターで実施する保健事業

地域	月　日	時　間	内　　容
川内	4/21（火）	＊9:00～9:20	母子健康手帳交付
		10:00～11:30	健康相談（成人・母子）
	4/28（火）	＊9:00～9:20	母子健康手帳交付
		10:00～11:30	健康相談（成人・母子）
樋脇	4/22（水）	9:30～11:00	母子健康手帳交付・健康相談（総合）
入来	4/23（木）		

＊受付時間

●毎月、第２・第４火曜日の川内地域の健康相談（成人・母子）時に、助産師による相談があります。（祝日の場合変更）
妊娠中や産後のこと、母乳のことなどについてご相談ください。

問合先

■市民健康課健康増進第1・第2G（川内保健センター内）
TEL（22）8811
■各支所地域振興課健康福祉G

■税の納期（４月分）

●固定資産税（１期）
＜納期＞４月30日（木）

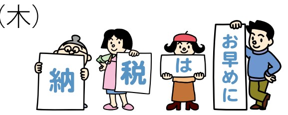

■薩摩川内市交通事故発生状況

（H27/ 1/ 1～3/16）

●交通事故件数
８７件（前年比＋ 9件）
●死　者
０人（前年比± 0人）
●傷　者
１００人（前年比＋ 9人）

■薩摩川内市火災・救急等発生状況

（H27/ 1/ 1～3/16）

●火災件数
８件（前年比－ 3件）
●救急件数
９０８件（前年比＋ 11件）
●救助件数
１２件（前年比± 0件）

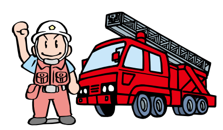

■市民の動き

＊住民基本台帳人口　　3月1日現在（前月比）

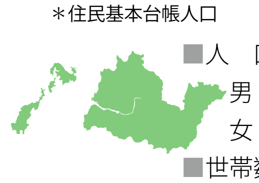

■人　口	98,232人	（－ 30人）
男	46,879人	（－ 34人）
女	51,353人	（＋ 4人）
■世帯数	45,883世帯	（－ 22世帯）

うぶ声

2月届出分（敬称略）＊掲載同意分のみ

川内　（出生児）（保護者）

奥平 陸仁【智徳】向田
野村 渉太【雄一郎】宮崎
上栫 百葉【孝博】勝目
勝目 幸陽【直輝】勝目
鶴永 陽翔【翔祐】勝目
塩﨑 奏斗【淳】川永野
有村 春輝【真悟】都
内田 陽仁【斉宏】中福良
平石 恵唯【辰哉】中福良
赤岩 陽菜子【勇也】隈之城
家吉 颯太【敦】隈之城
深水 奏汰【祐一】隈之城
金ケ江 香花【良太】平佐
西中川 真人【太】平佐
堀之内 煌【寛郎】平佐
佐藤 琴羽【太視】横馬場
山ノ内 紗那【良文】鳥追
松元 ののか【翔一】大小路
大迫 晴佳【健次】御陵下
鬼池 笑帆【辰哉】御陵下
石原 愛衣莉【慎太郎】宮内
須田 さくら【祐二】宮内
馬場 俊輔【将太】宮内
松元 陽菜【真吾】宮内
上ノ町 優那【友紀】五代
福留 結花【健次郎】五代
古川 蓮【健太】五代
松下 唯華【雅也】五代
川添 茉音【公人】上川内
東 ひより【和昭】上川内
川島 日菜乃【健一】中郷
篠原 音々【康一】中郷
宇都口 仁哉【達哉】水引
久木野 颯【純】百次
佐藤 全【鋭一】永利
別府 愛梨【和成】永利
山下 優聖【竜介】永利
森永 怜桜【翔太】城上
瀬戸口 実緒【大志】東大小路
石川 友結【勉】中郷一丁目
岩月 智暉【勝久】中郷一丁目
宮薗 優乃【隆弘】中郷一丁目
桑原 新【信也】中郷二丁目
宮﨑 美玖【洋】平佐一丁目

入来

岩元 糸花【大介】浦之名
神村 宗次郎【裕和】浦之名
畠中 美羽【裕美】副田

東郷

寺迫 拓飛【拓郎】斧渕
矢津田 碧緒【和広】斧渕
柳田 千佳【佳太】斧渕

祁答院

半﨑 鷹空【慶彦】上手

下甑

野島 叶羽【育英】青瀬

そのほかの地域は、掲載対象者がありませんでした。

おくやみ

2月届出分（敬称略）＊掲載同意分のみ

川内　（氏名）（年齢）

川畑 ノブ【95】向田
久保 [illegible]そみ【93】東向田
池満 洋【85】向田本町
永田 浜惠【71】宮里
平石 重美【84】宮里
福田 榮一【73】宮崎
伊東 重忠【80】勝目
坂下 テル【94】勝目
田代 ハツヱ【99】勝目
小城 フミヱ【96】尾白江
浦口 親志【76】都
前園 力【84】都
川野 道枝【65】中福良
小倉 廣丸【86】隈之城
神丸 道雄【88】平佐
亀澤 直二【83】平佐
森永 一夫【68】平佐
酒匂 和幸【67】天辰
東 國士【82】楠元
萩原 洋子【72】中村
天野 明廣【91】若葉
小原 トシ子【95】大小路
堂脇 善博【77】大小路
福井 義美【86】大小路
桑原 百一【90】国分寺
田畑 幸夫【87】宮内
安田 繁【87】宮内
長薗 賢【83】中郷
橋口 キヨ子【77】田崎
山元 セツ【82】田崎
下宇宿 毅【61】水引
新 宮子【60】湯島
十島 良郎【92】湯島
野口 昌代【54】百次
今久保 キト【87】永利
車田 直枝【98】永利
中園 まり子【59】永利
福盛 ヨシエ【93】永利
松若 政利【70】田海
佐多 幸雄【92】高城
宮脇 俊久【43】陽成
長野 チヱ【83】城上
福壽 スミ【90】城上
三角 シヅ【97】城上
岩元 施郎【89】湯田
大西 チズ子【89】東大小路
鬼塚 康朗【75】東大小路
鉢迫 スミエ【83】中郷二丁目

樋脇

秋田 宗孝【56】市比野
内田 リツ子【82】市比野
新地 ナミ子【83】市比野
宮本 一正【68】市比野
山元 シズ子【89】市比野
山路 淺治【95】塔之原

入来

井上 マサ子【91】浦之名
猪俣 義廣【88】浦之名
針原 リク【87】浦之名
神宮司 五夫【83】副田

東郷

鮫島 文【94】斧渕
田平 代美子【76】斧渕
原田 ナヲ【90】斧渕
市来 トシエ【95】南瀬

祁答院

堂下 嘉一郎【90】下手

上甑

濵田 安子【91】中甑
畑 トキコ【74】平良
濵田 哲一【56】瀬上

下甑

宮野 なつ子【82】瀬々野浦
西 キエ子【82】青瀬
西 勇吉【83】青瀬
川畑 民子【71】長浜

鹿島

梶原 ユキエ【92】藺牟田

そのほかの地域は、掲載対象者がありませんでした。

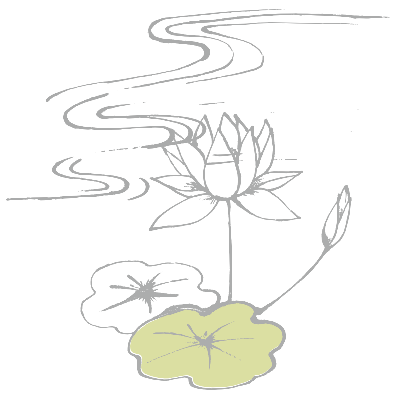

＊このコーナーには、本庁市民課または各支所地域振興課に届け出（出生・死亡）をされた方で、広報紙への掲載に同意された方のみを掲載しています。

⬆切り取ってご利用ください。

お便り募集 読者のひろば

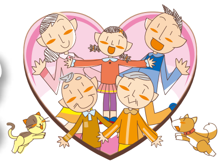

広報室ではお便り、絵手紙、写真などを募集しています。住所・氏名・年齢・性別・電話番号・ペンネームをご記入の上、はがき・封書・メールでご投稿ください。
＊文章は、必要に応じて添削する場合があります。
【投稿・問合先】＝本庁広報室内　読者のひろば係
E-mail koho@city.satsumasendai.lg.jp