

# 市民大学(公民館講座)

## 前期講座のご案内

公民館が主体となつて行う市民大学(公民館講座)では、受講生を募集中！健康増進や生きがいづくりなど、さまざまな講座をご用意しています。気軽にチャレンジしてみませんか。

公民館が主体となつて行う市民大学(公民館講座)では、受講生を募集中！健康増進や生きがいづくりなど、さまざまな講座をご用意しています。気軽にチャレンジしてみませんか。

公民館が主体となつて行う市民大学(公民館講座)では、受講生を募集中！健康増進や生きがいづくりなど、さまざまな講座をご用意しています。気軽にチャレンジしてみませんか。

公民館が主体となつて行う市民大学(公民館講座)では、受講生を募集中！健康増進や生きがいづくりなど、さまざまな講座をご用意しています。気軽にチャレンジしてみませんか。

公民館が主体となつて行う市民大学(公民館講座)では、受講生を募集中！健康増進や生きがいづくりなど、さまざまな講座をご用意しています。気軽にチャレンジしてみませんか。

公民館が主体となつて行う市民大学(公民館講座)では、受講生を募集中！健康増進や生きがいづくりなど、さまざまな講座をご用意しています。気軽にチャレンジしてみませんか。

公民館が主体となつて行う市民大学(公民館講座)では、受講生を募集中！健康増進や生きがいづくりなど、さまざまな講座をご用意しています。気軽にチャレンジしてみませんか。

公民館が主体となつて行う市民大学(公民館講座)では、受講生を募集中！健康増進や生きがいづくりなど、さまざまな講座をご用意しています。気軽にチャレンジしてみませんか。

公民館が主体となつて行う市民大学(公民館講座)では、受講生を募集中！健康増進や生きがいづくりなど、さまざまな講座をご用意しています。気軽にチャレンジしてみませんか。

公民館が主体となつて行う市民大学(公民館講座)では、受講生を募集中！健康増進や生きがいづくりなど、さまざまな講座をご用意しています。気軽にチャレンジしてみませんか。

公民館が主体となつて行う市民大学(公民館講座)では、受講生を募集中！健康増進や生きがいづくりなど、さまざまな講座をご用意しています。気軽にチャレンジしてみませんか。

公民館が主体となつて行う市民大学(公民館講座)では、受講生を募集中！健康増進や生きがいづくりなど、さまざまな講座をご用意しています。気軽にチャレンジしてみませんか。

公民館が主体となつて行う市民大学(公民館講座)では、受講生を募集中！健康増進や生きがいづくりなど、さまざまな講座をご用意しています。気軽にチャレンジしてみませんか。

公民館が主体となつて行う市民大学(公民館講座)では、受講生を募集中！健康増進や生きがいづくりなど、さまざまな講座をご用意しています。気軽にチャレンジしてみませんか。



▲申込フォーム

公民館名	講座番号	対象	受講料	講座名	学習内容	日程	回数	曜日	時間	定員
樋脇	13	一般	あり	歴史講座	歴史上の出来事や人物について学びます。	6月～11月(8,10月除く)	4	第3木	9:30～11:30	20
	14	一般	あり	NEW すてきライフ講座	多肉植物寄せ植えや筆文字、しめ縄作りなどを行います。	6月～12月(8,9月除く)	5	第2火	9:30～11:30	10
	15	一般	あり	クッキング講座	旬の食材を使った料理をします。	6月～11月(8月除く)	5	第4金	9:30～11:30	10
	16	一般	あり	ミニガーデニング教室	季節の花の寄せ植えを学びます。	7,10,2月	3	第1月	9:30～11:30	10
	17	一般	あり	絵手紙教室	素朴で温かい絵手紙の基本を学んで、会えない大切な方へ送りましょう。	6月～10月	5	第4火	9:30～11:30	10
	18	一般	あり	ヨガ講座	基本ポーズや呼吸法を学びます。	6月～12月(7,8月除く)	5	第2木	9:30～11:30	10
入来	19	高齢者	あり	入来愛宕大学	講義、クラブ活動(囲碁、手芸、健康体操)を行います。	5月～3月(11～1月除く)	9	第3木	9:00～12:00	40
	20	一般	あり	スマホ教室	スマートフォンを日常で利用できるように、基本から応用までを学びます。	5月～6月	4	木曜日	10:00～12:00	10
	21	一般	あり	素敵にヨガライフ講座	ヨガのポーズやリラクセス法を学び、健康な身体作りを行います。	6月～2月(8,1月除く)	7	第1水	10:00～12:00	20
	22	一般	あり	パッチワーク講座	パッチワークの基本の縫い方を学び、作品を作ります。	6月～10月	5	第3水	10:00～12:00	10
東郷	23	高齢者	あり	いきいき講座	前向きになれる生き方を楽しく学びます。	6月～1月(8月除く)	7	第2木	9:30～11:30	50
	24	一般	あり	NEW スローエアロビク教室	頑張りずにできる軽運動で、心と体の健康増進や認知症予防を行います。	6月～11月(8月除く)	5	第2月 ※10月のみ 第1月	10:00～12:00	20
	25	一般	あり	NEW とうごう歴史講座	東郷の歴史を再認識し、地域内の史跡などを巡ります。	7月～12月(8月除く)	5	第3火	9:30～11:30	15
	26	一般	あり	NEW 絵手紙講座	心で思っていることを自由に表現し、描きます。	6月～11月(8月除く)	5	第4金	10:00～12:00	10
	27	一般	あり	美文字講座	鉛筆、ボールペン、筆ペンなどを使い、美しい文字を書くコツを学びます。	6月～11月(8月除く)	5	第4水	10:00～12:00	10
	28	一般	あり	パン作り講座	パンの知識や、こねる、発酵、焼きなどの基本工程を学びます。	6月～11月(8月除く)	5	第2火	9:00～12:00	6
	29	一般	あり	つるしひな飾り講座	つるしひな飾りに優しい心を込めて、手作り小物を作ります。	6月～11月(8月除く)	5	第3金	10:00～12:00	10
	30	青少年	なし	子ども人形浄瑠璃伝承教室	浄瑠璃の心と技を学び、郷土の宝である人形浄瑠璃の伝承を目指します。	6月～2月(8,9,12月除く)	6	第4金	19:00～21:00	10
	31	一般	なし	東郷土人形指導者養成講座	郷土の土人形の制作方法を学び、指導する人材育成を行います。	10月～11月	5	不定	9:00～12:00	10
	32	青少年(小学3年生～中学生)	なし	書道教室	夏休み、冬休み期間に、書道を学びます。	8,1月	3	第1,2金 ※1月のみ 第1月	10:00～12:00	10
祁答院	33	高齢者	あり	祁答院高齢者大学	元気な毎日を過ごすための講話などを行います。	5月～2月	10	第4火 ※12月のみ 第3火	10:00～12:00	40
	34	一般	あり	七宝焼講座	七宝焼きで、オリジナルのアクセサリを作ります。	5月～9月	5	第1水 ※5月のみ 第2水	10:00～12:00	10
	35	一般	あり	懐かしの歌講座	唱歌や童謡をピアノの伴奏に合わせて、みんなで楽しく合唱します。	5月～9月	5	第2火 ※8月のみ 第3火	10:00～12:00	15
	36	一般	あり	乳和食料理講座	健康維持のために、減塩料理を学びます。	5月～9月	5	第3金	9:30～11:30	15
	37	一般	あり	いきいき体操講座	体力に合わせた運動で、筋力低下や生活習慣病を予防し、元気な体をつくれます。	5月～9月	5	第4木	10:00～12:00	15

※講座の学習内容は市ホームページでも紹介しています。  
 ※学習日程、学習場所および回数は、変更になる場合があります。  
 ※講座の詳細については、各公民館に問い合せください。



◀市ホームページ

公民館名	講座番号	対象	受講料	講座名	学習内容	日程	回数	曜日	時間	定員
中央	1	高齢者	あり	さわやかセミナー	充実した楽しい生活ができるように、健康、脳トレ・筋トレ、相続、歴史などの一般教養の講話を聞き、意見交換をします。	5月～12月	8	第4水 ※12月のみ 第2水	13:30～15:30	50
	2	一般	あり	楽しい園芸	野菜・草花・果樹・庭木などの育て方を、園芸の楽しさと一緒に学びます。	6月～11月(8月除く)	5	第2木 ※7,11月は 第2水	9:30～11:30	30
	3	一般	あり	今から取り組もう！防災講座 <b>託児付</b>	災害について学び、身近に取り組める防災について考えます。	5月～8月	4	第4金	13:30～15:30	20
	4	一般	あり	ふるさと再発見ウォーキング	ウォーキングを通して、健康づくりと本市の魅力の再発見を行います。	6月～10月	5	第4土	9:30～11:30	20
	5	一般	あり	暮らしの知恵袋 <b>託児付</b>	押し花アートやピラティス、整理収納や料理など、日常の暮らしに役立つ技を学びます。	6月～10月	5	第1木	13:30～15:30	20
	6	一般	なし	ボランティア養成講座(前期)	本市のボランティアの現状について知り、生活支援、子育て、災害などのボランティアについて学びます。	6月～10月	5	第3水	18:30～20:30	30
	7	一般	あり	ときめきスイーツづくり講座 <b>託児付</b>	季節に合わせたスイーツを作ります。	6月～9月	4	第1金	9:30～11:30	16
	8	一般	あり	楽しい山歩き～低山で安心、いい汗かこう～	「健康づくり・仲間づくり」を目的に、薩摩川内の低山を歩きます。	6月～11月(8月除く)	5	第2水	9:30～11:30	20
	9	一般	なし	学校支援ボランティア養成講座(スタンダードコース)	学校支援ボランティアを始めたい方を対象に、学校参観や簡単なボランティアを体験します。 ※ステップアップコースも合わせて受講可	6月～11月(8,9月除く)	4	第2土	10:00～12:00	20
	10	一般	なし	NEW 学校支援ボランティア養成講座(ステップアップコース)	学校支援ボランティアの経験がある方などを対象に学校参観や子どもたちへの声掛けなどを学びます。 ※これから始めたい方もステップアップコースからの受講可	6月～11月(7,10月除く)	4	第2土	10:00～12:00	20
	11	一般	あり	はじめようワード講座	初めてワードに触れる方を対象に、案内文書の作成方法を学びます。	5月～6月	5	毎週木	13:30～15:30	15
	12	一般	あり	はじめようエクセル講座	初めてエクセルに触れる方を対象に、データの入力から編集、計算式の作成や操作方法を学びます。	7月～8月	5	毎週木	13:30～15:30	15



## 自信がついた2日間

2月17日(土)・18日(日)、少年自然の家で、目指せ！未来のぼっけもん！キッズキャンプを開催しました。

子どもたちはピザ作りやナイトウォークラリーで宝探しなどの活動を行いました。また日頃の感謝の気持ちを込めて大切な人へのメッセージカードも作成しました。みんなで協力しながらたくさん成長できた2日間となりました。



## 走力向上を目指して、陸上教室を開催

2月25日(日)、市総合運動公園陸上競技場で、青山学院大学陸上競技部による陸上教室を開催しました。

市内のスポーツクラブに所属する小・中学生や指導者124人が参加し、基礎体力づくりや走力向上のためのトレーニング方法を学びました。



## 料理を通して国際交流

3月2日(土)、国際交流センターで、本市の友好都市である中国・常熟市の料理教室を開催しました。

講師に国際交流員で同市出身の唐観さんを迎え、16人の参加者は、常熟炒めかけ麺など5品の料理を学びました。また、常熟市の食文化などについても学び、美味しい食を通して交流を深めました。



【情報提供：市国際交流協会】

## 使用電力の100%再エネを目指して

2月22日(木)、本庁で、イワテックアグリカルチャー(株)と立地協定調印式を行いました。

同社は企業が自らの事業の使用電力を100%再生可能エネルギーで賄う「RE100」の取り組みを目指しており、永利町にある工場で4月から菌床しいたけの生産や販売を行います。



## ニュースポーツで元気はつらつ

2月28日(水)、少年自然の家で、てらやまんち元気はつらつスクールを行いました。

囲碁ボール(碁盤に見立てた人工芝のマットで、白黒のボールとスティックを用いて五目並べを行う)などのニュースポーツを行いました。好プレーに拍手が起こり、体を動かしながら参加者同士の交流を楽しみました。



## 災害から自分の身を守るために

3月11日(月)、市内各地の保育施設や学校、自治会、企業などでシェイクアウト訓練を行い、7,000人を超える市民が参加しました。

このシェイクアウト訓練は、いつどこで発生するか分からない地震に備え、一人ひとりが自分の身を守る安全確保行動を身に付けるための訓練です。本庁では、訓練開始の放送が流れると、姿勢を低く頭を守る体勢を取り、緊張感を持って訓練に取り組みました。



自主学級とは、中央・地域公民館などを利用する学習グループが、学習計画や運営などを自主的に行う学級です。  
**学習期間** 入会後翌年3月31日(月)  
 ※日程は変更となる場合があります。  
**受講料** 11年会費500円  
 ※年会費の他、学級ごとに月謝、教材、材料費などの実費が必要です。  
**対象** 満20歳以上の方  
**申込締切** 4月25日(木)  
**申込方法** 1講座につき、1枚の往復はがきで申し込みください。  
 ※返信用はがきの表面に、自分の住所、氏名を記入してください。  
 ※往信用はがきの裏面に、希望の学級番号、学級名、住所、氏名、年齢、連絡先を記入してください。  
 ※各公民館窓口でも受け付けています。  
 (この場合もはがきが必要)  
**※「介護予防元気度アップ事業」の対象**  
**申込先** 〒895-0076  
 大小路町14-5 中央公民館



## ●中央公民館 (22) 7251

学級番号	学級名(内容など)	学習日程	募集人数
1	大正琴	第1・3週 月 13:30~15:30	若干名
2	尺八教室	第1・3週 金 19:00~21:00	若干名
3	ひなげし(ピアノ)	第1週 水 9:00~12:00	若干名
4	ト音記号(ピアノ)	第2・4週 金 9:30~11:30	若干名
5	愛画会(油絵)	第2・4週 土 13:30~16:30	若干名
6	川内水彩会(水彩画)	第2土・第4日 13:00~16:00	若干名
7	ちぎり絵コスモス	第2・4週 火 13:30~15:30	5人
8	トールペイント・チョーク・色鉛筆教室	第2・4週 火 13:30~15:30	若干名
9	コール・スマイル(コーラス)	第1・3週 木 10:00~11:30	10人
10	詩吟にしき	第2・4週 月 10:00~12:00	5人
11	わたしのお針箱	第1・3週 金 9:30~11:30	若干名
12	陶和会(陶芸)	隔月第3月・水・木・金・第4月 9:00~17:00	5人
13	レベルアップ日曜大工	第1週 土 9:00~12:00	若干名
14	装道の着装と礼法(着付)	第1・3週 月 10:00~12:00	若干名
15	着物着付け前結び	第1・3週 木 10:00~12:00	若干名
16	あじさい(表千家茶道)	第2・4週 火 9:00~12:00	5人
17	紫苑会(裏千家茶道)	第2・4週 火 13:00~16:00	5人
18	手編み	第2・4週 土 13:30~15:30	10人
19	パッチワーク2組	第1・3週 火 10:00~12:00	若干名
20	フラワーアレンジメント花水木	第2・4週 水 19:00~21:00	若干名
21	パッチワーク4組	第1・3週 木 19:00~21:00	若干名
22	ぼけぼけ写真塾	第2週 水 19:00~20:30	5人
23	太極拳白鶴中央	第1・3週 火 14:00~16:00	5人
24	マジック	第2・4週 水 18:30~20:30	若干名
25	硬筆 つぼみ	第1・3週 金 10:00~12:00	5人
26	書心会(書道)	第1週 水 13:30~15:30	5人
27	書陵会(書道)	第1・3週 土 9:15~11:15	若干名
28	わくわく書道	第1・3週 月 9:30~11:30	若干名
29	楽しい英会話	毎週 土 10:00~11:20	5人
30	古文書を読む会	第1・3週 火 13:30~15:30	若干名
31	もくせい句会(俳句)	第3週 月 13:00~16:00	若干名
32	くす乃き俳句会	第3週 火 12:30~15:00	若干名
33	「万葉集」を読む会	第2・4週 水 13:30~16:00	若干名
34	美味しく食べよう!ここにクッキング	第3週 木 9:00~12:00	5人

学級番号	学級名(内容など)	学習日程	募集人数
35	男でも一人でできるクッキング	第3週 土 9:00~13:00	5人
36	玄米菜食たんぼ料理	第2・4週 木 第2週 9:30~11:30 第4週 9:30~12:30	若干名
37	どきどきレガート(ピアノ)	第2・4週 木 19:00~21:00	5人
38	メソピアノ	第2・4週 土 第2週 9:30~10:30 第4週 11:00~12:00	若干名
39	木彫教室	第2週 日 10:00~15:00	若干名
40	楽基会B	第2・4週 木 13:00~17:00	若干名

## ●樋脇公民館 (37) 2036

学級番号	学級名(内容など)	学習日程	募集人数
41	自主学級エコクラフト(紙ひも細工)	第1・3週 金 9:30~11:30	若干名

## ●入来公民館 (44) 3358

学級番号	学級名(内容など)	学習日程	募集人数
42	絵手紙同好会	第1週 月 10:00~12:00	若干名

## ●東郷公民館 (42) 0053

学級番号	学級名(内容など)	学習日程	募集人数
43	竜扇(和琴)	第3・4週 土 第3週 10:00~12:00 第4週 13:00~17:00	10人
44	東郷ハーモニカ楽友会	第2・4週 火 13:30~15:30	5人
45	そよ風シンガーズ	第1・3週 水 13:30~15:30	若干名
46	大正琴	第2週 土 13:00~16:00	5人
47	スローエアロピック教室	第2週 月・水 10:00~11:00	20人
48	コールしらうめ	第2・4週 木 19:30~21:00	10人
49	陶未会B(陶芸)	第2・4週 水 10:00~14:00	1人

## ●祁答院公民館 (21) 8755

学級番号	学級名(内容など)	学習日程	募集人数
50	イエローハーモニカ	第1・3週 木 19:00~20:00	5人
51	健康体操	毎週 月 13:30~14:30	5人
52	マーリエ・マハロ祁答院(フラダンス)	第2・4週 日 16:00~17:00	5人

「まちの話題」は、市民の皆さんから情報提供いただき、身近な話題を掲載しています。ぜひ投稿ください。



# 情報掲示板

募集・相談などの最新情報をチェック！

**イベントなどが中止や延期になる場合がありますので、お問い合わせください。**

時：日時・期間・期日 所：場所  
内：内容 講：講師・相談員  
対：対象 定：定員 料：受講料・参加料 出：出演 準：準備する物 期：申込期間  
方：申込方法 住：募集住宅 抽：抽選日・抽選場所 販：販売日時・販売先 他：その他  
託：託児 資：資格 問：問合せ  
先：申込先・提出先・届出先  
☎：電話番号 内：内線  
☎：ファクス番号 ④：メールアドレス  
📧：ナビダイヤル  
📠：フリーダイヤル ④：ホームページ

## イベント

### 川内歴史資料館事業

春のおりがみ広場  
時 4月27日(土)～5月6日(月)  
9時～16時30分  
対 どなたでも可  
工 作 教 室「紙飛行機を作って！飛ばそう！」(要申込)

時 4月29日(月)9時30分～11時30分  
内 紙飛行機を作って、国分寺跡史跡公園で紙飛行機飛ばし  
対 小学生以下  
定 20人  
期 4月28日(日)まで  
方 直接、電話

※参加無料  
所 川内歴史資料館  
問 川内歴史資料館  
☎ (20) 2344

### 寺山こどもの日フェスタ

時 5月5日(日)10時～15時  
内 無料体験Ⅱプラネタリウム上映、パークゴルフ(雨天中止)  
▼ 創作体験Ⅱ勾玉、オリジナルコースター、スライム、サンドボトルなど  
▼ 出店Ⅱ空き缶ポップコーン、わたあめ  
▼ 特別企画Ⅱ甲冑試着(甲冑工房丸武)  
問 少年自然の家  
☎ (29) 2114

せんたい宇宙館  
内 無料体験Ⅱ水口ロケット、太陽観察  
▼ 創作体験Ⅱ缶バッジ  
▼ 出店Ⅱこいのぼり釣り、ポップコーン  
料 350円(中学生以下は無料)

問 せんたい宇宙館  
☎ (31) 4477  
対 どなたでも可  
他 少年自然の家の食堂も利用できます(カレー限定50食、当日受け付け)。  
※少年自然の家、せんたい宇宙館ともに材料費が必要なコーナーがあります。

### 鯉のぼりフェスティバル

時 4月29日(月)9時～16時  
所 川内川河川敷(大小路町側)  
対 どなたでも可  
※入場無料  
問 川内川に鯉のぼりを上げる会  
代表 貴島  
☎ 090(4588)5543

### フラワーアレンジメント教室【要申込】

時 5月10日(金)10時～11時  
所 国際交流センター  
内 母の日に贈るフラワーアレンジメント製作  
講 フラワーサークルなどでインストラクター 上妻早苗氏  
対 20歳以上  
定 10人  
※申し込み多数の場合、抽選  
料 1000円(材料費)  
準 花ばさみ(剪定ばさみも可)、持ち帰り用の袋  
期 4月22日(月)～5月1日(水)

方 まちづくり公社 上の申込フォーム  
※1回に複数人の申し込み不可  
問 薩摩川内市民まちづくり公社総務課事業係  
☎ (42) 1181

### 名作シネマ無料上映会【要申込】

時	タイトル	出演
5/18(土) 10:00～12:04	ニュー・シネマ・パラダイス(H1年/字幕)	フィリップ・ノワレ ジャック・ペラン 他
5/19(日) 10:00～11:46	グッドバイ 嘘からはじまる人生喜劇(R1年)	大泉洋、小池栄子 水川あさみ 他

※開場は上映開始 30 分前～

所 川内まごころ文学館  
定 先着95人  
※車いす席あり  
※駐車場には限りがあります。  
期 4月19日(金)～  
方 直接、電話  
問 川内まごころ文学館  
☎ (25) 5580

## 募集

### 市営住宅などの入居者

(住 変更になる場合あり)  
▼ 川内地域Ⅱ高来、城上、戸川、後牟田、上川内、ハイタウン平、佐市宮、宮下市宮、湯田一般  
▼ 樋脇地域Ⅱ榑第1、八幡  
▼ 入来地域Ⅱ舟越、芝町、立山一般  
▼ 東郷地域Ⅱ前原、川口  
▼ 祁答院地域Ⅱ藍屋、会田、砂石、久保、成木田、早馬、宮ノ宇都、会田一般、会田特公費  
▼ 上甌地域Ⅱ上甌宮田  
▼ 下甌地域Ⅱ西山  
▼ 鹿島地域Ⅱ鹿島小牟田、松之下  
期 4月24日(水)必着  
方 市に掲載または、問の各所に備え付けの申込書に必要事項を明記の上、直接、送付  
抽 4月26日(金)10時～川内地域は本庁6階602会議室、東部区域と甌島区域は問の各所  
※すくには入居できません。  
※申し込み多数の場合、抽選  
※詳しくは市に掲載および問の各所に備え付けの募集案内をご確認ください。  
他 随時申し込みを受け付けている住宅もあります。  
問 川内地域Ⅱ平野商事(株)市営住宅管理事務所

## 農業研修生

対 地域の担い手農家を目指す60歳以下の方で、研修期間中は本市に住所を有し、研修終了後も本市に5年以上居住し就農できる方  
※研修期間は、7月1日(月)から1年以上2年以内  
定 若干名  
期 4月30日(火)まで  
※応募方法などは、問へお問い合わせください。



☎ (25) 1900  
▼ 東部区域(樋脇・入来・東郷・祁答院地域)Ⅱ(株)樋口組市営住宅管理センター  
☎ (37) 2533  
▼ 甌島区域Ⅱ(株)水建システム甌島地域市営住宅管理事務所  
☎ 09969(3)2493

## 市誕生20周年記念事業

冠事業  
内 市誕生20周年を市を挙げて祝う事業の一つとして、各種市民

問 市農業公社(入来支所内)  
☎ (44) 3140  
▼ 本庁畜産営農課営農指導  
☎ (4) 4461



市民協働事業補助金  
内 本市誕生20周年を機に、本市の魅力を生かして地域のさらなる活性化や、今後の関係人口の創出に寄与する事業に対する補助金の交付

●補助金額

補助対象団体	補助率	限度額
市内の高校生、大学生などが企画・運営する事業およびその事業に賛同し、協働で実施する地元企業など	補助対象経費の3分の2	50万円
地区コミュニティ協議会、市民団体など		30万円
地元企業	補助対象経費の2分の1	20万円

対 法人または3人以上で組織し、その構成員の半数以上が市民(在学、在勤で、活動の拠点と実体が市内にある団体  
※詳しくは、市をご確認ください  
期 5月10日(金)必着

方 市または本庁4階秘書広報課に備え付けの関係書類に必要事項を明記の上、直接、送付  
問 本庁秘書広報課企画総務・広聴広報G(4121)  
川内中央生活学校  
時 5月6日～3月31日の毎月第1月曜日13時30分～15時30分  
所 中央公民館  
内 身近な生活課題の解決に向けての学習、実践  
対 女性  
定 30人  
料 1000円(年会費)  
期 4月25日(木)まで  
方 電話  
問 川内中央生活学校 古蘭  
☎ (20) 3784



市立図書館協議会委員  
内 市立図書館の運営についての審議  
※任期は委嘱の日から2年間  
対 市内に居住し、図書館運営に関心のある方  
※行政機関の職員および議会議員は応募できません。  
定 1人  
※応募多数の場合、選考  
期 5月10日(金)必着

日商簿記検定試験  
時 6月9日(日)  
▼ 1級・3級Ⅱ9時～  
▼ 2級Ⅱ13時30分～  
所 川内商工会議所  
料 1級Ⅱ8800円  
▼ 2級Ⅱ5500円  
▼ 3級Ⅱ3300円  
期 4月22日(日)～5月13日(月)  
方 川内商工会議所 上の申込フォーム、直接  
問 川内商工会議所  
☎ (22) 2267





**外国人を対象とした日本語教室**

時 5月16日～7月25日の毎週木曜日(全10回) 18時～19時30分  
 ※7月4日は休講  
 所 SSプラザさんだい  
 内 生活に必要な日本語の学習  
 講 松本明代氏、濱田博氏  
 対 18歳以上の外国人で日本語学習初心者の方  
 定 先着10人  
 料 1,000円(10回分)  
 期 4月22日(月)～  
 方 申込フォーム  
 問 市国際交流協会  
 ☎ (22) 7740



▲申込フォーム

**外国語講座**

**はじめての韓国語**  
 ▼昼コース  
 時 5月7日～7月9日の毎週火曜日(全10回) 10時～11時30分  
 ▼夜コース  
 時 5月9日～7月11日の毎週木曜日(全10回) 19時30分～21時  
 内 ハングル文字の読み方、書き方、基本的な語彙の学習  
 講 藤海玉氏  
 対 どなたでも可  
 定 各コース先着20人

**英語を学ぼう！入門コース**

料 2,200円(教材費)  
 時 5月7日～7月9日の毎週火曜日(全10回) 18時30分～20時  
 内 初心者向けの英語学習  
 講 田中ちづる氏  
 対 どなたでも可  
 定 先着20人  
 料 891円(教材費)  
**英語で話そう！中級コース**  
 時 5月9日～7月11日の毎週木曜日(全10回) 19時30分～21時  
 内 英語での表現やコミュニケーション力の学習  
 講 デビット マルチネス氏  
 対 英語で意志表現できる方  
 定 先着16人  
 ※教材費不要

**日常英会話コース**

時 5月10日～7月12日の毎週金曜日(全10回) 19時30分～21時  
 内 シーン別英会話フレーズの学習  
 講 谷口美如氏  
 対 どなたでも可  
 定 先着20人  
 料 500円(教材費)

**ゼロからスタート中国語**

時 5月10日～7月12日の毎週金曜日(全10回) 18時～19時30分  
 内 発音の基礎、簡単な会話の学習  
 講 谷口美如氏  
 対 どなたでも可  
 定 先着20人  
 料 500円(教材費)

**国際交流センター**

料 2,000円(受講料)  
 ※本協会会員は受講料無料(入会は随時可)  
 期 4月16日(火)～  
 方 電話  
 ※電話受け付けは、平日9時～17時  
 問 市国際交流協会  
 ☎ (22) 7740

**点訳奉仕員養成講習会**

時 5月26日～令和7年3月23日の第4日曜日(全11回) 9時～12時  
 所 サン・アビリティーズ川内(永利町)  
 対 点訳技術を習得したい方  
 定 先着10人  
 ※受講無料  
 準 ハソコン、筆記用具  
 期 5月10日(金)まで  
 方 電話  
 問 障害福祉課支援G ☎ 2172

**手話奉仕員養成講習会(基礎課程)**

時 5月23日～12月19日の毎週木曜日(全30回) 19時～21時  
 ※8月22日は休講  
 所 中央公民館  
 対 手話奉仕員養成講習会入門課程を修了した方  
 定 先着30人  
 ※受講無料  
 準 筆記用具  
 期 4月30日(火)まで

**方 電話**

**相談**

**巡回相談(要申込)**

**知的障害者巡回相談**  
 時 5月15日(水) 9時～17時  
 内 療育手帳の(再)判定など  
 対 市内に居住する18歳以上の方  
 期 4月30日(火)まで  
**児童巡回相談**  
 時 6月13日(木) 9時～17時  
 内 療育手帳の(再)判定、特別児童扶養手当更新の判定など  
 対 市内に居住する18歳未満の方  
 期 5月10日(金)まで  
 所 サン・アビリティーズ川内(永利町)  
 方 直接、電話  
 問 本庁障害福祉課支援G ☎ 2172

**不登校や子育てに悩む人たちの「だんご会」**

時 4月20日(土) 14時30分～18時  
 ※毎月第3土曜日開催  
 所 すこやかふれあいプラザ  
 内 不登校や子育てに悩む方々が安心して語り合える場で、どなたでも参加できます。  
 ※時間内いつでも入退室可  
 ※参加無料・リモート対応可

**問 サークルだんごらいおん 瀬田**

**お知らせ**

**クルーズ船が飯島に寄港**

寄港日	鹿島港 (旧鹿島港ターミナル前)		里港 (塩田酒造付近ドック場)	
	入港	出港	入港	出港
4/22(月)			12:45	22:00
5/2(木)	5:30	12:00	12:45	20:30
5/5(日)	6:30			22:30

※上記時間は各港沖の停泊時間です。  
 ※上陸時間が分かり次第、市に掲載します。  
 ※里港の上陸場所は、海上の状況により漁協前の浮桟橋に変更になる場合があります。



▲市

**鳥獣被害防止施設導入事業**

イノシシ、シカなどによる農林産物の被害を防止するために、鳥獣被害防止施設(電気柵など)を設置する方で、次の要件を満たす場合は補助金を交付します。  
 対 鳥獣被害防止施設を設置する農地などの面積が1000㎡以上  
 ※市外居住の方でも、市内居住の方と団体で申請される場合は、市内居住の方と団体で申請されるものと同等に扱われます。

の方と団体で申請される場合は、補助の対象となります。  
 ※事前着工は認められません。  
 ※その他の要件、補助率、申請手続き、必要書類などの詳細は、申し込みの際にご案内します。  
 方 本庁4階農業政策課または各支所へ直接  
 問 本庁農業政策課農政G ☎ 4222  
**いっしょの読書週間**  
 親子でさまざまな本を読み、読書の楽しさを実感しましょう。  
 時 4月23日(火)～5月12日(日)  
 問 中央図書館  
 ☎ (22) 3542  
**文化薩摩川内の発行**  
 市民の皆さまに投稿いただいた随想などが掲載された文化薩摩川内第19号を販売しています。  
 販 中央図書館  
 ※販売は平日8時45分～17時  
 他 販売価格1,500円(現金のみ)  
 問 中央図書館  
 ☎ (22) 3542  
**ゴールデンウィーク無料開館**  
 時 4月27日(土)～5月6日(月)  
 問 川内歴史資料館  
 ☎ (20) 2344  
 ▼川内まごころ文学館  
 ☎ (25) 5580

**自治会に関する交付金や補助金の見直しを行いました**

問 本庁コミュニティ課コミュニティG ☎ 4612、4613、4614

**自治会運営のための交付金を見直しました**

自治会を運営するために必要なお金を自治会の世帯数などをもとに交付するもの

**見直しのポイント**

- 算定基礎の「世帯規模割」と「世帯割」の額を見直し
- 自治会が管理する防犯灯の電気料金の補助を目的とした「防犯灯電気料金支援分」を新設
- ゴールド集落活性化条例と関係補助金の終了に伴い、高齢化率の高い自治会の支援を目的とした「活性化推進分」を新設  
 ※自治会再編した自治会に対し、再編した翌年度に10万円を交付します。

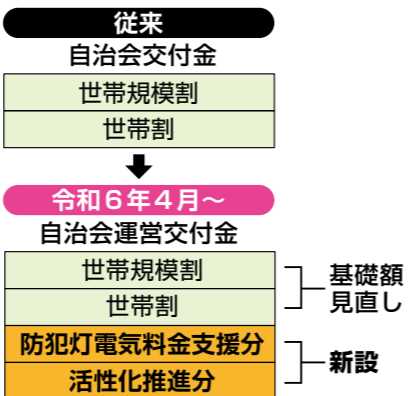

**ゴールド集落自主活動支援補助金に代わり自治会活性化支援補助金を新設しました**

自治会が、地域の活性化のために計画を立てて行う事業で、地区民の方々が集うサロンなどの開催や見守りサービス、防犯パトロール、花壇づくりなど多彩な活動を対象とするもの

**見直しのポイント**

- 高齢化対策だけでなく、3つのコースでさまざまな支援に幅広く使用可  
 ※同一自治会が同一年度に実施することができるコースは1つまで
- 一部提出書類の簡素化(押印の廃止、活動写真の提出不要)  
 ※事業を実施した事実が確認できるもの(案内通知や領収書、参加者名簿など)の提出は必要

コース名	対象	補助額	対象経費
① 高齢化対策コース	高齢化率50%以上の自治会	補助率=90% 補助上限額=10万円	65歳以上の高齢者を対象とし、地域活性化に取り組む事業
② 自治会加入コース	自治会加入率が市の平均以下の自治会	補助率=90% 補助上限額=5万円	自治会未加入者を対象とした加入促進事業や加入者のメリットに資する事業
③ 子育て支援コース	全自治会		子育て世代の支援を目的とした事業

**自治会再編に向けた協議に関する補助金を見直しました**

2つ以上の自治会が再編協議に向けた協議機関を設置し、自治会再編の協議を開始した年度に、3回以上協議を開催した場合、協議に必要な経費を補助するもの

**見直しのポイント**

- 協議を開始した年度のみ単年度補助から最長3年間の補助に拡充
- 一律3万円だった補助額を協議機関に属する自治会数×2万円に拡充(補助上限額=10万円)

新しくなった交付金や補助金を活用して、一緒に自治会活動を盛り上げましょう！



**高速船甌島のゴールデンウィーク期間中の臨時便運航**

5月3日(金)～5日(日)まで、川内(甌島)間で臨時便を運航します。  
 なお、臨時便を含む各便は、甌島商船(株)上の入力フォームまたは電話で2カ月前から予約ができます。

※予約された方優先  
 〇〇 甌島商船(株)川内営業所  
 ☎(41)5100



▲甌島商船(株)

**運航時刻表**

港名	1便		運航期間(5/3～5)臨時(増)便		2便	
	下り	上り	下り	上り	下り	上り
川内	8:50	11:40	12:15	14:00	14:30	17:20
里	↓	↑	↓	↑	↓	↑
	9:40 着 9:45 発		13:05	13:10	16:30 発 16:25 着	
長浜	10:25	10:30			15:40	15:45

**川内港シャトルバスのゴールデンウィーク期間中の臨時便運航**

高速船甌島の臨時便運航に伴

**川内港シャトルバス運行時刻表**

バス停留所名	運行期間(5/3～5)					
	川内駅	山形屋前	大小路(国道)	上川内	草道駅前	川内港ターミナル
国道3号ルート	8:00	8:05	8:07	8:10	8:20	8:30
高速船甌島	8:50 発	11:40 着	12:15 発	14:00 着	14:30 発	17:20 着
	川内港ターミナル	8:55	11:25	12:20	13:45	14:35
	おつりば御釣場	9:08	11:12	12:33	13:32	14:48
	五代	9:14	11:06	12:39	13:26	14:54
	新田神社	9:19	11:01	12:44	13:21	14:59
	大小路(国道)	9:24	10:56	12:49	13:16	15:04
県道京泊大小路ルート	川内駅	9:30	10:50	12:55	13:10	15:10
	川内港ターミナル	8:55	11:25	12:20	13:45	14:35

い、川内港シャトルバスと甌島内のコミュニティバスの臨時便を運行します。  
 〇〇 南国交通(株)川内営業所  
 ☎(23)8400

**軽自動車税(種別割)の免除申請**

5月1日(水)～31日(金)  
 〇〇 身体障害者手帳、療育手帳(A1・A2)、精神障害者保健福祉手帳(1級)、戦傷病者手帳のいずれかの交付を受けている方  
 ※障害区分(級)、車の名義などによっては、免除の対象にならない場合があります。  
 ※すでに免除を受けている方で、免除の条件を満たさなくなった場合は、速やかに問い合わせください。  
 ※すでに免除を受けている方で、同じ軽自動車を使用し、障害等級などに変更のない方は、申請の必要はありません。

**令和6年度軽自動車税(種別割)納税通知書**

▼身体障害者手帳、療育手帳、精神障害者保健福祉手帳、戦傷病者手帳のいずれか  
 ▼運転免許証(申請者および運転者)  
 ▼車検証  
 ▼生計同一証明書(身体障害のある方など生計同一の方が、身体障害のある方などの通院・通学などを目的として軽自動車を使用する場合に必要)  
 ※同証明書は、本庁2階障害福祉課で発行します。ただし、

**福祉タクシー等利用券の交付**

年内間500円×20枚(1万円)を年1回交付  
 ▼利用できる交通機関 市と契約しているタクシー会社、福祉有償運送車両、甌島定期航路船  
 ▼有効期限 令和7年3月31日(月)  
 ▼交付開始 4月1日(月)～

〇〇 市内に居住し、次の①～④のいずれかに該当する方  
 ①身体障害者手帳1・2級所持者  
 ②療育手帳A1・A2・A所持者  
 ③精神障害者保健福祉手帳1級所持者  
 ④障害者手帳(身体・療育・精神)を所持する18歳未満の方または障害福祉サービスを受けている方で、同一世帯に普通自動車運転免許保持者がいない方  
 ※①～③は普通自動車運転免許保持者を含む  
 ※社会福祉施設などに入所されている方は対象になりません  
 〇〇 障害者手帳と印鑑(スタンプ)

印を除く)をお持ちの上、直接  
 〇〇 本庁障害福祉課支援G  
 2172 および各支所、甌島振興局、各市民サービスセンター  
**自衛官などの募事務に関する対象者情報の提供について**

〇〇 18歳になる人の氏名、住所性別の情報提供  
 〇〇 本市に住民登録がある平成18年4月2日～19年4月1日生まれの日本国籍を持つ人  
 ※提供する個人情報、適切な管理を徹底し、募集対象者の確認のみに使用します。  
 ※情報提供を望まない人については、自衛隊に提供する情報から除外しますので、必ず申請してください。  
 〇〇 マイナンバーカードなどの本人確認書類の写し  
 〇〇 6月17日(月)消印有効  
 〇〇 方申込フォームまたは市、本庁4階防災安全課、各支所、甌島振興局、各市民サービスセンターに備え付けの申請書に必要事項を明記の上、送付  
 〇〇 本庁防災安全課防災安全G(4932)



**住宅などに関する各種補助金制度**

補助金	補助対象者	補助対象工事など	補助率・金額	受付期間・注意事項
①既存住宅改修環境整備事業補助金	・本市に住所を有する方 ・改修工事を行う住宅に居住している所有者 ・市税を滞納していない方	・住宅の機能の維持および向上のために行う改修(増築を含む)で、工事に要する費用(消費税などを含む)が、20万円以上の工事で、市に登録されている市内の業者に依頼する工事	補助率=5分の1 上限額=15万円	定 200件程度(受付件数) ※受付期間中に予算の範囲を超えた場合、抽選期 5/14(火)～27日(月)必着 ※土・日曜日を除く 方 直接、送付
②危険ブロック塀等解体撤去促進事業補助金	・市内に所在する危険ブロック塀などの所有者や、所有者から委任を受けた方 ・市税を滞納していない方	・工事に要する費用(消費税などを含む)が10万円以上で、解体工事の資格を持つ市内の業者に依頼する工事 ・道路などに面し、かつ高さが1メートル以上の危険なブロック塀などを解体撤去する工事	補助率=2分の1 上限額=20万円	定 先着4件程度 期 4/22(月)～
③木造住宅耐震診断・改修工事補助金	・耐震診断または耐震改修工事を行う木造住宅の居住者または所有者 ・市税を滞納していない方	・昭和56年5月31日以前に着工された一戸建て住宅、長屋および共同住宅で、2階建て以下かつ延べ面積500㎡以下の木造住宅の耐震診断または耐震改修工事	耐震診断 補助率=3分の2 上限額=9万円 耐震改修工事 補助率=10分の8 上限額=100万円	耐震診断 時 4/22(月)～9/30(月) 定 先着4棟 耐震改修工事 時 5/14(火)～9/30(月) 定 先着2棟 ※次年度に予定している方についても、9月末日までにご相談ください。
④がけ地近接等危険住宅移転事業補助金	・安全な所へ移転し、危険住宅を除却される方 ・前記を行い、居住者または親族が金融機関からの借り入れを行って、移転先の住宅建設、購入または改修を受ける場合) ・市税を滞納していない方	次のいずれかに該当する危険住宅に、本人または親族が継続して居住していること ・がけ上・がけ下に建っている昭和46年8月31日以前に建築された住宅 ・災害危険区域内(急傾斜地崩壊危険区域)または土砂災害特別警戒区域内に建つ住宅 ※防災工事が完了している場合は対象外	危険住宅の除却費(実費) 上限額=3万1千円/1㎡ 動産移転費(実費) 上限額=97万5千円 安全な住宅の建設、購入および改修、土地取得および敷地造成に伴う借入に係る利息相当額 ・建設、購入および改修費 上限額=465万円 ・土地取得費 上限額=206万円 ・敷地造成費 上限額=60万8千円	期 随時 ※予算の調整が必要となりますので、移転を実施する前の年度の9月末日までにご相談ください。

補助金	補助対象者	補助対象工事など	補助率・金額	受付期間・注意事項
危険廃屋等解体撤去促進事業補助金	・市内に所在する危険廃屋などの所有者や、所有者から委任を受けた方 ・市税を滞納していない方	・工事に要する費用(消費税などを含む)が30万円以上で、解体工事の資格を持つ市内の業者に依頼する工事	危険廃屋 補助率=3分の1 上限額=30万円 景観支障廃屋(甌島・伝建地区) 補助率=2分の1 上限額=45万円	定 先着40件程度 期 4/22(月)～

※補助金額に千円未満の端数が生じた場合は、切り捨て  
 ※いずれの補助金についても、交付決定前に工事などの事業に着手した場合は、補助金は交付されません。  
 ※申請に必要な証明書などが省略され、様式が変更となっていますのでご注意ください。  
 ※詳細は、市〇〇をご確認または〇〇へお問い合わせください。



郵送の際は  
63円切手を  
貼付ください。

8 9 5 8 6 5 0

# 読者のひろば

住所  
氏名  
電話番号  
ペンネーム  
年齢

歳

□□□□□□□□

2024.4月号

↑切り取ってご利用ください。

令和6年  
4月25日(木) 消印有効

## 読者のひろば

秘書広報課では読者のひろばへのお便り、絵手紙、写真などを募集しています。住所・氏名・年齢・連絡先・ペンネームを明記の上、はがき・封書・メールで投稿ください。

※文章は、必要に応じて添削する場合があります。  
**投稿・問合せ**／本庁秘書広報課内読者のひろば係  
☐koho@city.satsumasendai.lg.jp

掲載された方には、竹紙100ノート(A5版)をプレゼントします。



▲竹紙100ノート(中越パルプ工業(株)川内工場提供)

薩摩川内市神田町3番22号

薩摩川内市秘書広報課内

桐野 川畑 本戸 大平 小城 樋脇地域 中尾 吉永 下町 愛甲 山本 愛甲 徳留 宮田 福山 内山  
スミ子 辰男 ミドリ 憲保 フヂ ゆき子 博子 信江 松子 春男 嘉子 ノキ 芳江 俊郎 哲雄  
〔106〕〔94〕〔89〕〔78〕〔94〕 〔70〕〔84〕〔93〕〔103〕〔89〕〔103〕〔95〕〔96〕〔70〕〔78〕  
塔之原 塔之原 市比野 市比野 市比野 中郷一丁目 東大小路 西方 城上 陽成 陽成 陽成 白浜 白浜

吉永 和子 小鷹 貞人 坂元 君子 田原 典雄 竹ノ内 日本 向藪 哲郎 内田 民義 戸木田 タミ 東郷地域 下木場 弘則 堀切 テイ子 國吉 至 小園 昭男 入来地域 蘭牟田 藤川 鳥丸 山田 南瀬 斧渕 斧渕 斧渕 副田 副田 副田 浦之名

吉原 芳子 吉永 正廣 森尾 光郎 神山 ヤエ子 上甌地域 尾寄 アサ子 成尾 仁和子 里地域 田嶋 トシエ 木村 壽弘 松山 義人 山元 静哉 大重 敦子 吉原 手打 吉永 手打 下甌地域 森尾 瀬上 神山 小島 上甌地域 尾寄 里 成尾 里 田嶋 下手 木村 下手 松山 黒木 山元 黒木 大重 上手

中川 吉馬廬 中村 尚 フミコ 中村 フミコ 鹿島地域 中川 吉馬廬 〔85〕 中村 尚 〔87〕 中村 フミコ 〔87〕 蘭牟田 長浜 瀬々野浦

※うぶごえとおくやみは、本庁市民課または各支所、甌島振興局などに届け出(出生・死亡)をされた方で、広報紙への掲載に同意された方のみを掲載しています。

末吉 園田 小山 枇榔 福永 市末 引地 東條 山本 原園 八久保 下川原 永山 松永 生駒 川内地域 (出生児) 珠莉 紘斗 瑠美 北翔 暖来 暁彩 咲乃 真仁 泰千 慎平 柚乃 優音 弾愛 明良多 (保護者) 〔亮太〕〔昂伴〕〔惠美〕〔瑞貴〕〔凌大〕〔陸〕〔優太〕〔翔〕〔淳也〕〔雅俊〕〔紀貴〕〔旭飛〕〔雄太郎〕〔勇誠〕〔雄太〕

大良 華波 上甌地域 得永 來煌 祁答院地域 中島 歩暖 入来地域 赤岩 滯 樋脇地域 原園 藍衣 橋口 詠文 高田 悠生 岩坪 彩太 梶尾 陽太 栗木 勇斗 中野 李紘 龍介 宮内 五代 中郷 太誠 田崎 晴佳 永利 隆央 永利 利伎 中郷一丁目 中郷四丁目 中郷 拓也 〔昇平〕〔昇平〕〔純一郎〕〔卓哉〕〔孝幸〕〔拓也〕〔大介〕〔利伎〕〔隆央〕〔晴佳〕〔太誠〕〔駿〕〔龍介〕

大村 清文 東安 杉山 秋山 若宮 田島 徳永 田原 福山 橋口 森園 徳守 川越 下馬場 中川 律子 川内地域 (氏名) 〔76〕〔76〕〔92〕〔88〕〔90〕〔59〕〔88〕〔87〕〔69〕〔94〕〔81〕〔98〕〔74〕〔93〕〔89〕 平佐 平山 青山 都 都 都 尾白江 木場茶屋 山之口 勝目 勝目 宮崎 冷水 西開間 西開間 (年齢) 〔76〕〔76〕〔92〕〔88〕〔90〕〔59〕〔88〕〔87〕〔69〕〔94〕〔81〕〔98〕〔74〕〔93〕〔89〕

鶴迫 宮内 濱上 井上 乙須 神丸 吉満 迫 上茂 東別府 平 影山 江口 生駒 大迫 木場 國生 原 柳田 竹留 〔95〕〔84〕〔93〕〔98〕〔84〕〔75〕〔83〕〔96〕〔60〕〔87〕〔79〕〔91〕〔66〕〔90〕〔101〕〔98〕〔82〕〔94〕〔75〕〔80〕 永利 永利 百次 田崎 田崎 田崎 田崎 田崎 中郷 五代 宮内 宮内 御陵下 御陵下 国分寺 大小路 大小路 楠元 平佐 平佐

## 思い出20年。 vol. 4 あの時、薩摩川内

今回の写真は、平成24年3月に入来小学校で行われた「宇宙桜」の植樹の様子です。この宇宙桜は平成20年にスペースシャトルで宇宙に運ばれた桜の種から育ったものでした。今年も入来小学校の校庭に花を咲かせました。



▲宇宙桜を植樹する様子 ※広報薩摩川内No.181より



▲現在の宇宙桜(令和6年3月撮影)

小さくてとてもきれいな桜の花だったつん

### 献血にご協力ください

わたしの街から届ける力、あなたの気持ちで救える命  
時／4月25日(木)  
9時30分～16時30分  
所／向田公園  
問合せ／市民健康課予防G(川内保健センター内)  
☎(22)8811

### 税の納期(4月分)

税目	納期限
固定資産税1期	4月30日(火)

※納期限内に納付することが困難な場合は、本庁収納課へ(内線 2450)

### 市内交通事故の発生状況(累計)

(R6/1/1～R6/2/29)

区分	件数
交通事故	36件(前年比+7件)
死者	0件(前年比±0件)
負傷者	38件(前年比+7件)

### 市内火災・救急・救助の発生状況(累計)

(R6/1/1～R6/2/29)

区分	件数
火災	2件(前年比-6件)
救急	806件(前年比-27件)
救助	7件(前年比±0件)

※枯れ草などを焼却する時は、必ず消防署へ届け出ましょう。火の取り扱い・始末には十分注意してください。

### 市民の動き(3月1日現在)

※住民基本台帳人口

- 総人口 91,361人(-88人)
- 男性 44,418人(-50人)
- 女性 46,943人(-38人)
- 世帯数 46,434世帯(-11世帯)
- ※( )は前月に対する増減数です。



■発行

薩摩川内市
〒895-8650 鹿児島県薩摩川内市神田町3-22
☎0996(23)5111 0996(20)5570
☎0996(22)8115 (直通)

※音声案内後に内線番号を押してください。

閉庁日および時間外 ☎0996(23)5115

■編集

本庁未来政策部秘書広報課
☎koho@city.satsumasendai.lg.jp

■各支所など

- 樋脇支所 〒895-1292 樋脇町塔之原1173
入来支所 〒895-1492 入来町浦之名33
東郷支所 〒895-1106 東郷町斧淵362
... (omitted for brevity) ...

■広報電話

0120(894)256
※夜間救急当番医や水道サービスセンターの情報が電話で確認できます。

担当者の声

STAFF'S VOICE

新年度が始まりました。自分を取り巻く環境が変わる方が多い季節です。私自身も、1月の人事異動で広報業務に携わることになり、すでに環境が変わって約3カ月が経ちます。

異動前に広報紙作成業務に持つ印象は、漠然と「大変そう」。実際に業務に取り掛かると、何を取り上げるか考えたり、取材をして記事を書いたり、何度も何度も修正が入ったりと正直大変です。しかし、好奇心旺盛な私は、知らないことを知れることが楽しくて、どう書いたら伝わるかな、こう書いたらちょっとおもしろいかも、と考えながらわくわくした気持ちで広報紙作成に取り組むことができている。

環境が変化することに対して不安になる方も多いと思いますが、「新しい楽しさを見つけ出すことができるかも」という期待を持って、今年度も頑張っていきたいと思います。(養母)

◎今月の表紙

新庁舎(中郷町)に移転して10周年を迎える薩摩川内市消防局。今月は「キジカケル突撃レポート!」で本市消防局について取り上げ、現場に出場する消防士を表紙に選びました。

1人でも多くの人を助けるため、訓練中は機敏に活動する様子が圧倒されましたが、インタビューや取材には笑顔で対応してくれました。

取材中、訓練を見学していた子どもたちが「頑張れ」と声援を送っていて、懸命に活動している様子が子どもたちにも伝わっているようでした。

また取材を通して1秒でも早く現場に出場できるように準備をし、現場での活動だけでなく、普段からチームワークも大切にするためにチーム内でのコミュニケーションを多く取るように意識していることが分かりました。

避難訓練や消火器の使い方など、地域と連携した予防活動も多く行っており、普段からの啓発活動が大切だと改めて感じました。



<目次>

- P2 令和6年第1回薩摩川内市議会定例会 施政方針の概要
P4 キジカケル突撃レポート!
P8 防災トピックス/市長と振り返る薩摩川内市誕生20周年
... (omitted for brevity) ...

広報紙アプリ「マチイロ」
スマートフォンやタブレットで「広報薩摩川内」や「薩摩川内市議会だより」を読むことができます!
Android版 iOS版
問合せ先/本庁未来政策部秘書広報課(内線4122)

読者のひろば



フラワーラブ(19歳)

最後の大会に向けて弾みになる優勝を勝ち取りました!おめでとう。

力を合わせて

夫が見つけて、SSプラザせんだいに新幹線テラスというところがあるのを知りました。新幹線が大好きな2歳の息子を連れて、川内駅のエレベーターやエスカレーターに乗り、途中でコーヒーを買い、新幹線が通過する待ち時間で1階の絵本を読み、時間が来たら2階で息子と2人で元気に「バイバイ」と新幹線を見送ります。息子の好きなバスなどもたくさん見れて、ちよっと遊べる穴場スポットとして重宝しております。

こいのぼり(32歳)

新幹線テラス



ひーちゃん

花の香りも届けたい

令和6年はつるつる年。2月29日に生まれた孫の4年に1度の誕生日です。今回で2度目の誕生日を迎え、8歳になりました。記念日ということで、我が家の花を添えます。元気に育ってね。

平均年齢72歳 元気に歌う仲間

川内ひまわり合唱団です。ソプラノ13人、アルト11人、テノール3人、バス3人の計30人の混声合唱団。先生のご指導のもと、川内川や谷間のともしびを練習中。声は、40代と褒められました。歌う楽しさや喜びを分かち合う仲間と、若さを保つために歌い続けています。

H・H

投稿・問合せ先/本庁秘書広報課企画総務・広聴広報G(内線4122)
☎koho@city.satsumasendai.lg.jp

今月のプレゼント

掲載店募集中!! 秘書広報課までご連絡ください!

【締切】4月25日(木)消印有効

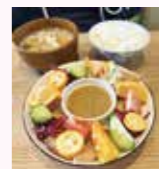

野菜プレートと豚汁と伊佐米のガス炊き



チョコバナナトースト(バター、チョコソース、バナナ、アイス) ゆずティ

上記締め切りまでにお便りを頂いた方の中から抽選で、「花Cafe づん」のランチ10%割引券を3人にプレゼント。大きな看板が目印のお店。一推しのメニューは、「野菜プレートと豚汁と伊佐米のガス炊き」。野菜をふんだんに取り入れているため、栄養バランスが整っています。その他、モーニングメニューやデザート・ドリンクなどのカフェメニューも充実しています。ぜひ、温かい雰囲気包まれた店内で、体に優しい料理をお楽しみください。

花Cafe づん

住 百次町350-2
営 8:00~17:00
朝 8:00~11:00
昼 11:30~14:00
休 毎週火、水、木曜日
☎ 090(9477)0445



Instagram



# 田中矯正歯科

鹿児島中央駅から徒歩1分の矯正歯科医院  
歯並び無料相談実施中 理事長 窪田健司

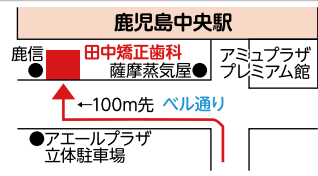

歯の裏側矯正治療で大人も子供も  
**見えない・抜かない矯正**  
見えにくいマウスピース矯正治療も  
行っております  
●保険適用外になります。  
●費用は大人は58万円～、子供は28万円～です。

薩摩川内市  
から新幹線で  
通院時間  
**20分**です。

お電話での予約はこちら **「口腔がん」検診 行っております**  
TEL **099-257-9052** 平日は19時まで診療(水・木休診) URL <https://hayanokai.com>  
〒890-0053 鹿児島市中央町21-14 ※離島も含め鹿児島県内全域から多数の患者様にお越し頂いております

モバイルからのご予約はこちら

※携帯電話用の二次元コードを読み取ってください

## 十字屋ヤマハ音楽・英語教室 川内センター

5月開講

### Take the First Step!

2024年度入会受付中

YAMAHA MUSIC FOUNDATION

ママハ音楽教室 入会受付中!

無料体験レッスン実施中!

お申込みお問合せ 教室運営課 TEL099-239-9925  
事務所代表 TEL099-225-3131  
受付/9:30～17:30 日曜定休

## 相続・贈与 お任せください

平野謙二 税理士事務所  
TAX ACCOUNTING OFFICE

私たちは、お客様の大切な資産を守り、夢の実現を全力で支援します。

その他 業務内容

- 税務・会計・決算業務
- 事業承継対策
- 自計化システムの導入支援
- 創業・独立・法人化支援
- 経営計画の策定支援

お気軽にお問い合わせください 平野謙二税理士事務所  
鹿児島県薩摩川内市宮崎町1919番地3  
**0996-29-3667**

私達の願いはお客様の健康です。一人でも多くエアコンクリーニングを!!

エアコンを清掃せずに使い続けるとエアコン内部に溜まったカビ汚れが部屋中に飛び散ります。お早目に!

今がお得!! **エアコン洗浄** 4/20迄

標準価格(長さ90cm設置高さ2m以内の標準タイプ)一台	1台目	2台目以降(4,290円税込)
	<b>4,800円</b>	<b>3,900円</b>
	(5,280円税込)	

- ★室外機洗浄 +1,100円
- ★お掃除機能付き
  - 簡易取り外し洗浄 +3,300円
  - ユニット取り外し洗浄 +6,600円
- ★光触媒スーパールミオン(抗菌コート) +2,200円
- ★薩摩川内市の方は出張費 +2,200円

水回りの3点セット!! **19,800円** (税別)  
浴室 洗面台 トイレ 21,780円(税込)

水回りの5点セット!! **29,800円** (税別)  
水回り3点セット + 流し台 換気扇 32,780円(税込)

株式会社 **アイコーポレーション** TEL **099-227-7779**  
不定休 受付時間9:00～18:00 ホームページ [ai-corpo.co.jp](http://ai-corpo.co.jp)  
売り出し期間中は電話が大変込み合います。時間を置いてお願いします。

## 藤井ピアノサービス

TEL 0996-25-3320 休 木曜日  
P 駐車場あります。  
薩摩川内市西向田町15-11

●ピアノの調律・メンテナンス承ります●

薩摩川内市内にたった一人  
ピアノ調律技能士1級の国家資格を持っています。  
長期放置でも、調律にかかる費用は3万円。  
ピアノの状態と一緒に見て、納得いただいてから作業に入ります。たいていの故障は直せます。

ものづくり日本大賞 内閣総理大臣賞受賞 ●グランフィール●

圧倒的に弾きやすい! だから、ピアノが上手になります。喜びの声がたくさん届いています。

ピアノで脳トレ! 脳活!  
お子さまの情操教育に。

今月の一押し! ※離島を除く

**24.2万円**

ヤマハ U3H

- 薩摩川内市内1日送料を含みます。(税込)
- グランフィール付きは、30.8万円～

家は、性能。

## 一条工務店

### 薩摩川内展示場

〒895-0041 薩摩川内市隈之城町 150-1

TEL「ご来場お待ちしております。」  
**0996-25-7011**

建設業許可:国土交通大臣(特-2)第10540号

ホームページ (薩摩川内市)

Facebook (薩摩川内市役所)

X (公式薩摩川内市役所)

Instagram (薩摩川内市)

YouTube (薩摩川内市チャンネル)

