# 第3回 市民運動会

平成19年**10**月**7**日(日)　8:00～15:30
場所／薩摩川内市総合運動公園陸上競技場

●小雨決行(ただし、雨天の場合は8日(月)に順延します)
●8日が雨天の場合は、サンアリーナせんだいで実施します(リレーを除く採点種目のみ)。
●当日会場本部の臨時電話 TEL 0996(20)3068

主催／薩摩川内市・薩摩川内市教育委員会
主管／薩摩川内市体育協会
協賛／薩摩川内市小・中学校体育連盟・薩摩川内市内高等学校

[注　意]
1. 市民の運動場として大事にしましょう。
2. 進行の支障をきたさないように各自の所属する位置に待機して、規則正しく楽しく進んで参加しましょう。
3. ゴミは各自で持ち帰りましょう。
4. 競技は運動靴で参加しましょう。
5. 出場選手は必ず編成所へ行きましょう。

## 【ゼッケンの色】

| ブロック | 地区名 | ゼッケン色 |
|---|---|---|
| A | 川内北 | 白 |
| | 川内中央 | 緑 |
| | 川内南 | オレンジ |
| | 平成 | 青 |
| | 樋脇 | 赤 |
| | 入来 | 紫 |
| | 東郷 | ピンク |
| | 祁答院 | 黄 |

| ブロック | 地区名 | ゼッケン色 |
|---|---|---|
| B | 高江 | 紫 |
| | 水引 | 緑 |
| | 高城西 | ピンク |
| | 里 | 黄 |
| | 上甑 | 白 |
| | 下甑 | 赤 |
| | 鹿島 | 青 |

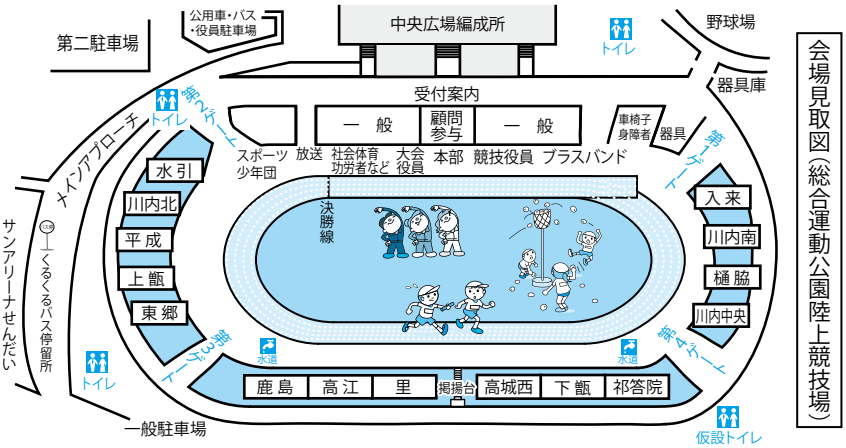


## 【午　前】

| 時間 | 順 | 開会式 |
|---|---|---|
| 8:00 | 1 | 役員選手参加者集合 |
| 8:15 | 2 | 役員選手入場 |
| | 3 | 開会宣言 |
| | 4 | 国旗掲揚(国歌斉唱) |
| | 5 | 市旗・市体育協会旗掲揚 |
| | 6 | 優勝旗・カップ返還 |
| | 7 | 開会のあいさつ |
| | 8 | 競技上の注意 |
| | 9 | 選手代表宣誓 |
| | 10 | 役員選手退場 |

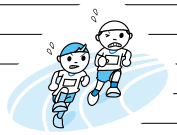

| 時間 | 競技 | | |
|---|---|---|---|
| | 順 | 区分 | 種目 |
| 8:50 | 1 | 中学 | 集団演技 |
| | 2 | 小学 | 100m走 |
| | 3 | 中学 | 100m走 |
| | 4 | 高校・一般 | 100m走 |
| 9:40 | 5 | 地域対抗 | あっちとる?こっちとる? |
| | 6 | 幼稚園 | 集団演技 |
| | 7 | 地域対抗 | ヒューマンリング |
| | 8 | 消防団 | がんばれ消防団障害物走 |
| 10:40 | 9 | 女性 | 集団演技 |
| | 10 | 職場 | 400m・600mリレー |
| | 11 | 地域対抗 | ボールは踊る |
| | 12 | 小学 | 400mリレー |
| 11:30 | 13 | 中学 | 400m・800mリレー |
| | 14 | 高校 | 400m・800mリレー |

## 【午　後】

| 昼食 | | | |
|---|---|---|---|
| 時間 | 競技 | | |
| | 順 | 区分 | 種目 |
| 13:00 | 15 | 体育協会 | 躍進「薩摩川内市体協」 |
| 13:45 | 16 | 身体障害者 | ふうせん割り |
| | 17 | 地域対抗 | お手玉入れ |
| | 18 | スポーツ少年団 | 800mリレー |
| | 19 | 体育協会 | 800mリレー |
| | 20 | 老人会 | まろやか人生 |
| 14:25 | 21 | 地区コミュニティ | スプーンリレー |
| | 22 | 地域対抗 | 600mリレー |
| | 23 | 地域対抗 | 1,100mリレー |

| 時間 | 順 | 閉会式 |
|---|---|---|
| 15:15 | 1 | 役員選手参加者集合 |
| | 2 | 成績発表 |
| | 3 | 表彰 |
| | 4 | 閉会のあいさつ |
| | 5 | 国旗・市旗・市体育協会旗降納 |
| | 6 | 万歳三唱 |
| | 7 | 閉会宣言 |
| 15:30 | 8 | 役員選手退場 |

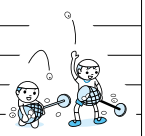

□ は採点競技

●問合先＝本庁市民スポーツ課
スポーツ振興グループ(内線5531)