

中央公民館嘱託員(少年愛護員)

● 募集人員 11人

● 勤務場所 中央公民館

● 応募資格 市内に居住する満65歳未満の健康な方で、普通自動車免許を有し、青少年教育に関心を持ち、積極的に青少年指導などにかかわれる方

● 試験日 11月26日(月)

● 試験内容 作文および面接

● 応募方法 直接または郵送

● 応募・問合せ 099510052 神田町2-28 薩摩川内市民まちづくり公社総務課(川薩地域土地改良会館2階)

● 勤務条件 市の基準による

● 雇用期間は平成20年1月1日から3月31日まで(勤務態度により期間の延長あり)

● 提出書類 履歴書(市販品可・自筆・顔写真貼付)

● 応募締切 11月30日(金)

● 試験日 12月9日(日)

● 応募・問合せ 本庁社会教育課社会教育G(内線5432)

薩摩川内市民まちづくり公社 職員

● 募集人員 11人

● 勤務場所 セントピア

● 応募資格 市内に居住する満62歳未満の健康な方で、普通自動車免許を有し、パソコン操作および昼夜交代勤務ができる方

● 年齢は、平成19年4月1日現在

● 勤務内容 受付管理など

● 勤務条件 公社の基準による

● 雇用期間は1年以内(再雇用あり)

● 提出書類 履歴書(市販品可・自筆・顔写真貼付)

● 応募締切 11月19日(月)必着

● 試験日 11月26日(月)

● 試験内容 作文および面接

● 応募方法 直接または郵送

● 応募・問合せ 099510052 神田町2-28 薩摩川内市民まちづくり公社総務課(川薩地域土地改良会館2階)

● 勤務条件 市の基準による

● 雇用期間は平成20年1月1日から3月31日まで(勤務態度により期間の延長あり)

● 提出書類 履歴書(市販品可・自筆・顔写真貼付)

● 応募締切 11月30日(金)

● 試験日 12月2日(日)

● 試験時間 13時30分～16時30分

● 試験場所 ところ 川内市民まちづくり公社総務課(研修室・会議室)

● 試験内容 裁判官による制度説明、ビデオ上映、質問コーナーなど

● 対象 誰でも参加できます。

● 定員 100人程度

● 参加料 無料

● 申込締切 11月30日(金)17時まで

● 申込方法 電話

● 申込・問合せ 鹿児島地方裁判所川内支部 庶務課

● 電話 0996(22)2154

「裁判員制度」ミニフォーラム

● 裁判員制度についての理解を深めてみませんか。

● とき 12月2日(日)

● 試験時間 13時30分～16時30分

● 試験場所 ところ 川内市民まちづくり公社総務課(研修室・会議室)

● 試験内容 裁判官による制度説明、ビデオ上映、質問コーナーなど

● 対象 誰でも参加できます。

● 定員 100人程度

● 参加料 無料

● 申込締切 11月30日(金)17時まで

● 申込方法 電話

● 申込・問合せ 鹿児島地方裁判所川内支部 庶務課

● 電話 0996(22)2154

パソコン講座生



講座名	定員	受講期間	時間	受講料
パソコンの基本操作および表計算基本講座【夜間】	各15人	H20/1/8～3/28までの毎週火・金曜日(全24回)	18:30～21:00	各60,000円
パソコンの基本操作および文書作成基本講座【初級・夜間】	15人	H20/1/8～3/28までの毎週火・金曜日(全24回)	9:00～15:00	60,000円

* 定員になり次第、締切

● 申込期間 11月16日(金)～12月21日(金)

● 申込時間は9時～17時

● * 土・日曜日、祝日を除く

● 申込・問合せ 川内市民まちづくり公社学芸施設課

● センター

● 電話 0996(22)3873

歴史資料館講座

「オリジナルの印鑑を作ろう」

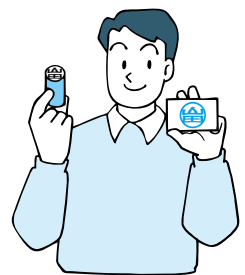

● 年賀状などに使用するオリジナルの印鑑を作ります。

● とき 12月2日(日)

● 9時30分～12時

● ところ 川内歴史資料館 研修室

● 対象 中学生以上

● 定員 20人

● (定員になり次第、締切)

● 参加料 250円(材料代)

● 準備するもの 筆記用具・彫刻刀をお持ちください。

● 申込期間 11月13日(火)～12月1日(土)

● 申込方法 直接、電話およびファクス

● 申込・問合せ 薩摩川内市民まちづくり公社学芸施設課

● (川内歴史資料館内)

● 電話 0996(20)2344

● 0996(20)2848

● 申し込み県民交流センター

● 出前講座

● 【介護体験講座in樋脇】

● とき 11月17日(土)

● 13時30分～15時30分

● 内容

▼ 講話 介護保険制度について理解を深めましょう。

▼ ビデオ・体験 高齢者の方を理解しましょう。

▼ 体験 福祉用具についてご存知ですか。

● 定員 30人

● (定員になり次第、締切)

【男女共同参画センターin樋脇】

● とき 12月1日(土)

● 14時～16時

● 内容

▼ 乳がんについてのワークショップ

▼ 男女共同参画と健康についてのワークショップ

● 定員 20人

● (定員になり次第、締切)

● ところ 各樋脇高校(樋脇町)

● 対象 市内に居住する一般の方

● 受講料 無料

● 申込方法 電話、ファクス

● 申込・問合せ 樋脇教育課

● (内線270)

世界の家庭料理教室

「冬のフランス家庭料理」

● 家庭でよく作られる料理を身近な食材を使って作ります。フランスの食文化やクリスマスのごちそう、そのほかフランスのことについてのお話もあります。

● とき 12月2日(日)

● 13時30分～15時30分

● 申し込み県民交流センター

● 電話 0996(22)3873