心配ごと相談所

Advice

総合福祉会館で次の通り相談に応じます。

●財産・登記相談
12/14（金）　13:30～16:30

●法律相談（予約が必要）
12/21（金）　13:30～16:30

問合先　社会福祉協議会本所
TEL0996（22）2355

＊そのほか社会福祉協議会の本所・支所では、「心配ごと相談所」を定期的に開設して、住民の全般的な相談に応じています。相談日は、各地域の社会福祉協議会の本所または支所にお問い合わせください。

社会福祉協議会各支所の問合先

▼樋　脇　TEL0996(38)1166
▼入　来　TEL0996(44)3731
▼東　郷　TEL0996(42)1872
▼祁答院　TEL0996(55)1610
▼上　甑　TEL09969(3)2880
＊里と上甑は統合されました。
▼下　甑　TEL09969(7)0246
▼鹿　島　TEL09969(4)2450

薩摩川内市交通事故発生状況

Accident

交通事故	死者	傷者
４５３件	３人	５４７人
前年比 －６件	前年比 ±０人	前年比 ＋６人

（H19.1/1～10/22）

夜間救急医療について考えてみましょう

夜間の救急医療受診者の増加に伴い、夜間当番医師への負担が増し、救急患者への処置が十分に行えないことがあります。

夜間当番医師の負担を軽減し、救急患者に迅速に対応するために、次のことに心掛けてください。

①体調が悪いときは、できるだけ早め（昼間）にかかりつけ医師の診察を受けましょう。
②かかりつけの医師を決めて、かねてから医師との信頼関係をつくっておきましょう。
③夜間医療は医療費も割高で、スタッフもそろっていないことから、医療機関の診療時間内での受診に努めましょう。

●問合先＝本庁市民健康課地域医療グループ
（すこやかふれあいプラザ内）
TEL 0996（22）8811

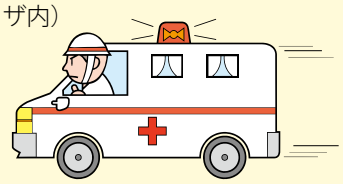

おくやみ

ご冥福をお祈りいたします。
9月届出分（敬称略）

川内

勝田澄江【東開聞】82
福元敏則【宮崎】59
政倉宮【勝目】85
和田和江【勝目】52
下薗弘【木場茶屋】91
杉安壹【青山】87
前原ヒデ子【青山】72
松元良夫【中福良】93
桒原浩學【隈之城】72
鬼塚芳子【平佐】89
田中ユミ子【平佐】52
福壽文雄【天辰】78
立島和男【大王】81
野田榮次【御陵下】74
今村安丸【宮内】82
川原尚美【宮内】70
山之内利夫【宮内】77
神原春治【五代】60
村尾幸健【港】86
邑上シゲ子【港】81
荒武義弘【永利】65
吉満正光【永利】80
川島恒行【寄田】68
橋野彦一【寄田】76
勝目博【高江】80
川畑アイ子【高江】88
柿田乃布【田海】75
問覚敏裕【高城】82
三島久雄【高城】76
湯田タエ【高城】78
村尾サミ陽成【城上】87
小園トミ子【城上】76
瀬戸口エミ【城上】94
長野ナツエ【城上】90
柏木勲【湯田】86
柏木サチ【湯田】90
柏木昌子【湯田】63
橋口イツ子【湯田】70
上薗フヂエ【東大小路】100
栗下力郎【東大小路】72
安本一雄【原田】67

樋脇

今サイ【市比野】94
中島優【市比野】83
横山綱夫【市比野】82
上野深【塔之原】86
尾畑正子【塔之原】94
吉留裕子【塔之原】46

入来

水流ヨシ【浦之名】83
猶野直【浦之名】81
横山繁男【浦之名】85
田中満男【副田】88
濱田一夫【副田】92
福島茂男【副田】92
山下ハツエ【副田】86

東郷

家吉宏和【斧渕】20
中村サエ【斧渕】99
藤元安【斧渕】88
古里キリ【斧渕】86
柳田忠吉【斧渕】96
小野原ユミ【南瀬】90
竹ノ内アツ子【南瀬】83
森永ハス子【南瀬】76
岩下チル【藤川】87

祁答院

久米春雄【上手】94

里

＊掲載対象者はありませんでした。

上甑

＊掲載対象者はありませんでした。

下甑

中村重秀【瀬々野浦】76
窪シヅミ【長浜】94
竹中一【長浜】71

鹿島

中村ミツコ【薗牟田】90
橋野ヲサト【薗牟田】96

＊このコーナーへの掲載を希望されない関係者の方は、事前に本庁広報室、または届け出の際に、本庁市民課あるいは各支所市民福祉課へ申し出てください。