



総合サービス事業

「ひと」とひと、「農」と地域・都市をつなぎ、
うるおいと豊かさをもとに感じる「実感社会をめざします」

出水市

鹿児島いずみ農業協同組合



ひとつの案件をこなす度に
「お客様の役に立つことが
できた」と感じる仕事

鹿児島大学 卒業
令和4年4月 入社

きょうた なつみ
京田 夏実さん

Q: 現在の仕事内容を教えてください

窓口にて貯金業務を担当しています。来店されたお客様の対応や電話対応をしたり、為替や振替の業務を行っています。また、お客様対応が終わったら、入力作業を行っています。

Q: 仕事にやりがい・楽しさを感じる瞬間を教えてください

窓口業務では、ひとりひとりのお客様にそれぞれの目的があるので、ひとつの案件をこなす度に「お客様の役に立つことができた」というやりがいを感じます。こういった小さなやりがいがある積み重ねで、日々の業務を楽しく感じています。複雑な業務は、未だにひとりでも対応出来ないものも多いので、ひとりでも対応出来るようになることが今後の目標です。

Q: 勤務時間外の過ごし方を教えてください

帰宅後は読書をしたり配信番組を見たりと充実した毎日を送っています。

休日は少し足を延ばして映画を見に行ったり、ショッピングを楽しんだり様々です。ひとりでの軽い旅行をするのも好きなので、新型コロナウイルスの感染状況が収束すれば異国にももっと足を運べれば良いと思っています。



Q: これから就職する皆さんへのメッセージをお願いします

自分自身就職するにあたって迷うことやつまづくことなどたくさんありましたが、家族や周囲の人達のおかげでくじけずやっついていくことが出来ました。

辛い時や苦しい時には周りの人達の力を借りることもためらわずに構一杯きき進んでみてください。

1日のタイムスケジュール

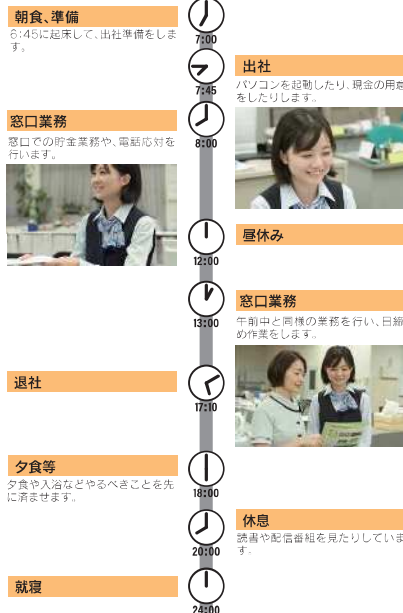

J A鹿児島いずみ管内では、一年を通じて様々な野菜・果樹などが栽培され、紅甘夏・パレインシヨ・ツラメメのほか、黒牛・黒豚などを「かごしまブランド」として全国へ供給しています。当JAでは、安心・安全な農産物の生産・販売体制の確立を図り、農家所得の向上に努めています。

Table with company details: 住設、従業員数、勤務時間、休日、採用実績、初任給、賞与、必要な資格、求人募集、人材教育

Table with HR metrics: 有給休暇の平均取得日数 (12日), 月平均残業時間 (7.7時間), 育児休業取得者数 (4人), 障害者雇用者数 (7人)

お問い合わせ: 総務部 人事教育課 TEL:0966-64-2601 E-mail:izm-jinjio2@ks-ja.or.jp



林業 建設業

薩摩川内市

自然を大切に、常に良好な住環境の構築に貢献

株式会社川内林業



完成した工事現場を見て実感できる

れいめい高校 卒業
令和4年2月 入社

たけもと ひとし
武元 仁志さん

Q: 現在の仕事内容を教えてください

林業担当として入社しました。会社は、林業・造園・土木事業を行っています。市から依頼された河川工事で現場作業を行っています。現場作業は、草刈りや雑木の伐採作業、運搬の運転手を行っています。

Q: 仕事にやりがい・楽しさを感じる瞬間を教えてください

工事が少しずつ完成に近づいていく様子を見た時や、広い現場を歩き回り、ベテランさんの手伝いができる時にやりがいや楽しさを感じます。

Q: 勤務時間外の過ごし方を教えてください

子どもたちと遊んだり、一人で出かけたり、インターネットで動画を見たりして過ごしています。また、掃除が好きなので休みの日には掃除をしたり車を洗ったりもします。



Q: これから就職する皆さんへのメッセージをお願いします

初めてのことや、苦手なことも、仕事ですることがあると思いますが、何事にも挑戦することが大事だと思います。

私自身は、全く違う職種から転職して、右も左も分からないような状態からのスタートでしたが、やり始めてみると意外と教えてもらいながらできる仕事もありました。少しずつ慣れていけたら仕事は楽しくなっていくと思います。

1日のタイムスケジュール

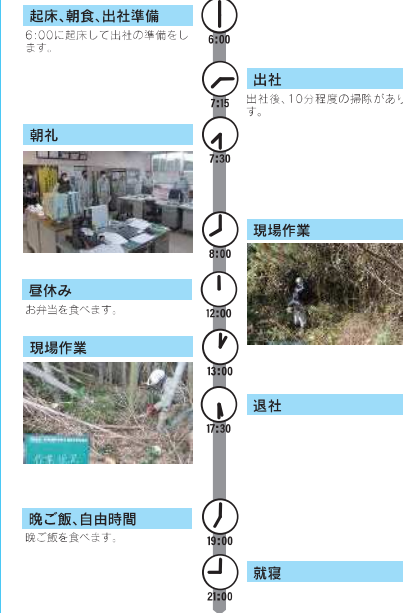

昭和52年2月山林の植栽・育林を主たる事業目的に会社設立。その後、林業部門では伐木・造材・搬出作業と造園設計工事・一般土木工事へと事業拡大してきました。自然を大切に、常に良好な住環境の構築に貢献することをモットーにしています。

Table with company details: 住設、従業員数、勤務時間、休日、採用実績、初任給、賞与、必要な資格、求人募集、人材教育

Table with HR metrics: 有給休暇の平均取得日数 (5~10日), 月平均残業時間 (なし), 育児休業取得者数 (0人), 障害者雇用者数 (0人)

お問い合わせ: 総務部 TEL:0996-25-1813 E-mail:sendairingyou@comet.ocn.ne.jp



建設業

薩摩川内市

顧客のニーズを反映し信頼と満足を継続的に提供する製品づくりを目指す

株式会社祁答院土木



やりがいや楽しさを感じる仕事です

神村学園高校 卒業 令和3年5月 入社

しもぞの ゆずな 下園 柚奈さん

Q: 現在の仕事内容を教えてください

業務に関する書類の整理や、契約関係の書類作成を主に担当しています。具体的には運転日報などの整理、建退共の整理、入札時の工事内訳書作成、工事契約書提出等の書類作成の事務作業などです。

Q: 仕事にやりがい・楽しさを感じる瞬間を教えてください

頼まれたことをした後に「ありがとう」と言ってもらえることがうれいです。工事の入札内訳書作成などで計算などの仕事が完璧にできていた時にやりがいを感じます。

Q: 勤務時間外の過ごし方を教えてください

友達と一緒にドライブしたり、おいしいご飯屋さん巡りしたり、お家のお手伝いをしたり、ひたすら寝たり(笑)しています。平日は仕事の後にYouTubeを見ながらストレッチをしたり自宅でできる運動をしたりします。



Q: これから就職する皆さんへのメッセージをお願いします

就職する前は初めてのことで社会人としての責任感があり、不安でいっぱいだと思いますが、笑顔と息抜きを忘れずに頑張ってください!!!!!! 職場はチーム一丸にまとまって和気あいあいとした雰囲気の良い会社です。

1日のタイムスケジュール

Timeline of daily schedule from 6:00 to 24:00 including activities like '起床、出社準備', '作業開始', '休憩', '自由時間', and '就寝'.

「地域共生企業」として建設工事に従事し、地域の安心安全な生活に貢献してきました。また、「イクボス高企業」「女性活躍推進企業」等の登録を行い、若者や女性でも働きやすい職場環境を目指しております。

Table with employee details: 住設、設立、従業員数、勤務時間帯、採用実績、給与、賞与、必要な資格、求める人材像、人材教育・能力開発等の制度.

Summary box with statistics: 有給休暇の平均取得日数 10日, 月平均残業時間 6.5時間, 育児休業取得者数 0人, 障害者雇用者数 2人. Includes contact info and QR code.



建設業



卸売業・小売業

薩摩川内市

ふるさとに優しく子どもたちに誇れる仕事を

株式会社新栄



地域貢献できる仕事です

鹿儿島南高校 卒業 平成30年8月 入社

うと ゆういち 宇都 雄一さん

Q: 現在の仕事内容を教えてください

道路整備などの公共工事の施工管理業務をしています。公共工事の発注者と設計者に対して協議や打ち合わせを行い、現場における工程、品質、安全等管理しながらモノづくりをします。現場での業務だけでなく、工事完成後に発注者に提出する書類づくり等のデスクワークも多いです。

Q: 就職先の決め手を教えてください

資格取得助成制度があった事です。経験を積んで資格を持つことで自分と自分の仕事に自信を持てるようになる事は、人生にとって大切だと思っています。資格取得の受験料や旅費はもちろん、先輩方のアドバイスも頂けて資格を取ることができると有難いです。

Q: 勤務時間外の過ごし方を教えてください

休日は専ら家族サービスです。3児の父親ですが、子どもと真剣に遊んでいます。読書も好きで一人の時間も欲しいと思う時もありますが、子どもが相手をしてくれるのは短い時だけと思っているので、その短い期間を大切にするために家族との時間を優先しています。



Q: これから就職する皆さんへのメッセージをお願いします

私は、転職によりこの仕事に就きました。手に職をつけたい思いで、全く畑違いの職種からチャレンジしました。今はとてもやりがいを感じ、先輩方のもので様々な経験を通して成長できている実感が嬉しいです。意志を持って一歩踏み出す事が大切だと感じています。

1日のタイムスケジュール

Timeline of daily schedule from 6:30 to 23:00 including activities like '起床、朝食、出社準備', '作業開始', '休憩', '自由時間', and '就寝'.

土木建築資材の専門商社と専門工事会社の両方の機能を持つのが強みです。取引先は官公庁や各建設会社がメインで安定した経営体制の中、地域社会のニーズに応えるべくチャレンジしています。

Table with employee details: 住設、設立、従業員数、勤務時間帯、採用実績、給与、賞与、必要な資格、求める人材像、人材教育・能力開発等の制度.

Summary box with statistics: 有給休暇の平均取得日数 5.2日, 月平均残業時間 21時間, 育児休業取得者数 3人, 障害者雇用者数 1人. Includes contact info and QR code.



建設業

薩摩川内市



施主様から「良い感じに仕上がっている」と声を掛けられる仕事

宮之城高等技術専門学校 卒業
令和4年4月 入社



かわさき かずや
川崎 一弥 さん

Q: 現在の仕事内容を教えてください

上司と一緒に現場監督として建築の現場を見たり、職人さんの作業の手伝い、業者の手配、測量の手伝い(測量機器の持ち運び)などを行っています。現場の進捗を確認しているときに施主様から「良い感じに仕上がっている」と声を掛けられるとやりがいを感じます。また、管理業務の内容は、安全管理、1日の工程確認です。

Q: 自社の好きなところを教えてください

自社の良いところは、会社に所属している職人さんたちや複数の部署がしっかりと連携を取っていて、一通りのことは自社でできる環境が整っていることです。そのため、工期通りに仕事が進められたり、うまく連携が噛み合えば工期の短縮も可能なので、そういった部分が好きなお店です。

Q: 勤務時間外の過ごし方を教えてください

休日は主にゲームをして過ごしていますが、高校の先輩方と草野球をしたりするときもあります。草野球では小・中学校で外野経験がありました。今はいろんなポジションを試してみたりと、みんなでワイワイ楽しくやっています。



Q: これから就職する皆さんへのメッセージをお願いします

最初は覚えることが多くあります。その中でも先輩方としっかりとコミュニケーションを行うことを大事にして頑張ってください。特に、挨拶、返事は元気よく行うべきだと思います。挨拶や返事を大きくすることは意思表示になりますし、職人さんとの会話のきっかけにもなるので、大切にしてください。

安心と安全 確かな技術 株式会社末廣組

1日のタイムスケジュール

起床	7:00
電1日曜は全体朝礼があるので、6:30起床	
通勤	7:15
通勤後事務所及び休憩所の清掃。第1日曜は朝礼	
午前始業	8:00
現場での朝礼、打ち合わせ、現場の巡視、工事管理業務	
昼休憩	12:00
昼食をとる。午後の予定など確認	
午後始業	13:00
現場の巡視、次の日の打ち合わせ、管理業務	
帰社	17:00
清掃整理等を行う。毎月最終定額は社内会議	
退社	17:20
通勤一歩買い物へ行く。	
料理、夕食	18:00
料理後に入浴、洗濯を行う YouTubeなどを見ながら食事	
趣味の時間	20:00
ゲームをしたりのんびり過ごす 洗濯物を干す。	
就寝	23:30

創業以来、お客様一人ひとりを大切にすることを基本に、お客様の「思い」(個性)「夢」を生かすことのできる建物づくり、住む方のご要望をしっかりと受けとめたプロの集団による建物づくりに努めております。物づくりを通して、皆様の暮らしや社会・地域に貢献し、お客様から「頼んでよかった」と心から喜んでもらえるように社員一人ひとりの誠意と情熱と活力で、これからは地域で信頼される企業を目指していきます。

住 所	薩摩川内市入来町副田5528番地
設 立	1953年2月
従 業 員 数	32人(10~20代の従業員数:2人)
勤 務 時 間	8:00~17:00/休憩120分
休 日	日、第2・4土曜日、GW、盆、年末年始 年間カレンダーによる
採 用 実 績	令和2年度:1人 令和3年度:0人 令和4年度:1人
初 任 給 (月 額)	高卒180,000円~(建築技術者・土木技術者)/短大卒180,000円~(建築技術者・土木技術者)/大卒180,000円~(建築技術者・土木技術者)
昇 給	あり
賞 与 (ボーナス)	年2回(7月/12月)
必 要 な 資 格	1・2級建築施工管理技士 1・2級土木施工管理技士
活 か せ る 資 格	無し
求 め る 具 体 的 な 人 材 像	●やる気がある方 ●元気がある方
人 材 教 育 ・ 能 力 開 発 等 の 制 度	研修・資格取得は助成有り

有給休暇の平均取得日数	10日
月平均残業時間	1時間
育児休業取得者数	0人
障害者雇用者数	0人

お問い合わせ

総務部
TEL:0996-44-2048
E-mail:k-suehiro@po3.synapse.ne.jp



建設業

薩摩川内市



新しい景色をつくれる仕事

大宮高校 卒業
平成28年10月 入社



た の う え み つ ひ と
田之上 光仁 さん

Q: 現在の仕事内容を教えてください

建設業の中でも建物の内装工事で天井・壁を造る会社です。建築工事全てをまとめる現場監督さんと内装工事が始まってから完了までの流れや詳細の打ち合わせを行います。工事が始まってからの材料発注や現場で作業してもらった職人さんとの打ち合わせ、担当する一つの内装工事が完了するまでの段取りを行っています。

Q: 自社の好きなところを教えてください

地元薩摩川内市でも老舗の企業であり他業者さんとの付き合いが広くあるので、お互いに協力しあって地域の建設業を支えています。内装工事がメイン業務ですが「他業者さんとの繋がりがあって、時には異なる業種の工事でも担当することもあります。業務内容は難しいものも多いですが専門分野を超えたことにも挑戦できます。新しいことの発見や考え方や成長できる要素がたくさんある会社です。

Q: 勤務時間外の過ごし方を教えてください

休みなどの時間のある時は、外出することが多く海や公園等季節を感じることもできる場所へ行きリフレッシュしています。またコロナの感染拡大をきっかけに始めたウクレレの上達に向けて練習する時間にも充てています。



最近資格試験が近づいているので、仕事以外の時間は試験勉強となっています。

Q: これから就職する皆さんへのメッセージをお願いします

身近な建物の天井・壁を造っていますが、内装工事と言ってもすぐにイメージが湧かないことが現状だと思います。建物の規模は大小様々ですが、あらゆる建物の建設には天井と壁を造る人たちが関わっていることを知ってほしいです。

空間作りのプロ集団 株式会社川内建築

1日のタイムスケジュール

起床、朝食、出社準備	6:00
6:00に起床して出社の準備をします	
通勤	7:00
通勤後事務所及び休憩所の清掃をします	
現場へ向かう	8:00
担当する現場現場へ打ち合わせを兼ねて現場の進捗確認	
昼休み	12:00
昼食時間	
現場の段取り、見積り	13:00
担当する現場の材料等の発注業務、工事の見積もり作成	
退社	17:30
勉強	18:00
資格試験に向けた試験勉強	
晩ご飯	20:00
勉強、演奏	22:00
試験勉強やウクレレの練習	

人々の命や財産を守り、快適に過ごせる空間の提供を行っています。また、建築音響工事のエキスパートとしてオリジナルのコンテンツ型音響ルームを開発し、製作・販売しています。

住 所	薩摩川内市上川内町2934番地
設 立	1978年12月
従 業 員 数	6人(10~20代の従業員数:0人)
勤 務 時 間	8:00~17:00/休憩90分
休 日	土日祝日、8月12日~8月15日、12月29日~1月3日
採 用 実 績	令和2年度:0人 令和3年度:0人 令和4年度:0人
初 任 給 (月 額)	高卒175,000円/短大卒185,000円/大卒205,000円
昇 給	年1回(4月)
賞 与 (ボーナス)	年2回(8月/12月)
必 要 な 資 格	普通自動車運転免許(AT限定不可)
活 か せ る 資 格	1級・2級建築施工管理技士、玉掛け技能講習、フォークリフト技能講習
求 め る 具 体 的 な 人 材 像	●建築やものづくりに対する興味があり、常に向上心と探求心を持っている行動する人材 ●多くの人と協力して一つの建物を作り上げる協調性とコミュニケーション能力を有する人材
人 材 教 育 ・ 能 力 開 発 等 の 制 度	富士教育訓練センター研修、資格取得支援、業界団体研修会(年2回)

有給休暇の平均取得日数	10.35日
月平均残業時間	48時間
育児休業取得者数	0人
障害者雇用者数	0人

お問い合わせ

総務経理課
TEL:0996-23-4649
E-mail:takao.jp@pinc.ne.jp





「地域共生企業」として郷土づくりに 取り組んでいる総合建設業

薩摩川内市

株式会社田島組



現場が完成に近づいて いく過程を間近で見れる

鹿児島実業高校 卒業
令和3年4月 入社

くす やま か のん
榎山 風音 さん

Q：現在の仕事内容を教えてください

工事現場の写真整理や施工管理書類の作成、工事現場業務（測量、写真撮影、安全管理）などを行っています。

Q：就職先の決め手を教えてください

元々、土木に興味があったので、土木に携わる会社で働きたいと思っていました。土木は、女性の活躍の少ない職種だったことから、できるだけ女性が多い会社を条件にしたときにこの田島組を紹介していただき、入社を決めました。

また、田島組は、次の世代を担う若い社員が動きやすい会社を常に目指していて、最近では、くるみん（子育てサポート企業の認定制度）の認定も受けました。実際に、近いうち保育から復帰する環境を整えてくれる準備をしてくれて、女性も動きやすい職場整備を常に心がけている会社です。

Q：勤務時間外の過ごし方を教えてください

平日は、土木施工管理技士の資格取得のため、勉強をしています。現在は、1次検定の学科試験が終わったばかりで、2次論述試験に向けて日々頑張っています。



休日は、あまり出かけるの、ネットゲームなどしています。

Q：これから就職する皆さんへのメッセージをお願いします

自己分析をして、自分のことをよく知ってください。あとは、学生のうちに友達とたくさん話して、たくさん遊んで、たくさん思い出を作ってください。

1日のタイムスケジュール

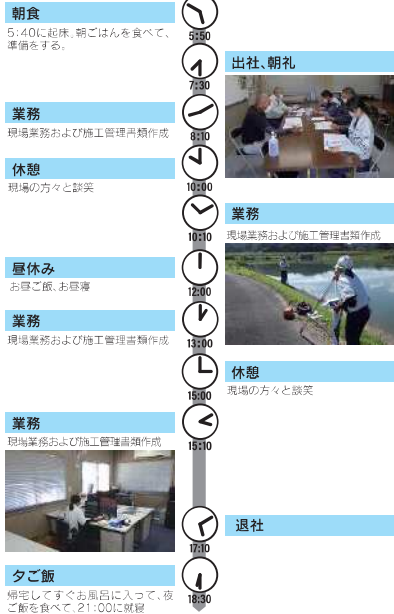

地域で暮らす方が安全かつ安心して暮らすことができ、そして活発な経済活動をもたらす。それを創造するのが総合建設業の仕事です。工事を通して得られるものづくりへの喜びや達成感は何物ですが、地域の皆さんに喜んで頂けることこそが、本業の達成感であると考えています。ひとつのものづくりから生まれる多様な喜びと達成感を一緒に共有出来るよう取り組んでいます。

住 所 薩摩川内市入来町副田218番地2
設 立 1927年3月
従 業 員 数 41人（10～20代の従業員数：5人）
勤 務 時 間 帯 8:00～17:00/休憩90分
休 日 土日（完全週休2日制）GW/夏季・年末年始/その他会社の定める日（年間休日112日）
採 用 実 績 令和2年度：0人 令和3年度：2人 令和4年度：0人
初 任 給（月 額）高卒180,000円/短大卒190,000円 /大卒200,000円
昇 給 年1回（8月）
賞 与（ボーナス）年2回（8月/12月）
必 要 な 資 格 普通自動車免許（AT限定不可）入社後取得可
活 か せ る 資 格 2級土木又は2級建築施工管理技術検定の第一次検定合格
求 め る 具 体 的 な 人 材 像 協調性がありチームワークを尊重できる方
チャレンジ精神旺盛で意欲と向上心のある方
人 材 教 育 ・ 能 力 開 発 等 の 制 度 新入社員研修/外部講習会参加/資格取得費用補助

有給休暇の 平均取得日数 7.6日	月平均 残業時間 8.7時間	育児休業 取得者数 1人	障害者 雇用者数 0人
--------------------------------	-----------------------------	---------------------------	--------------------------

お問い合わせ
総務部
TEL:0996-44-3144
E-mail:info@tajima-gumi.co.jp

企業の
公式サイトは
こちら



弊社に関わる全ての方々へ 高品質・至高のサービスを提供する

薩摩川内市

株式会社南日本運輸建設



車の知識が増える仕事

川内商工高校 卒業
平成30年4月 入社

さか もと ゆう き
坂元 悠季 さん

Q：現在の仕事内容を教えてください

民間車検工場で、の修理や車検整備です。車検は、車の点検項目を確認しながら行います。修理は、車のへこみや傷、エンジン等の修理を行います。

Q：仕事にやりがい・楽しさを感じる瞬間を教えてください

初めて整備・修理を行ったときは、全然できませんでしたが、先輩方から教わりながら経験を積んで習得出来るようになっていくことにやりがいを感じています。また、職場の人間関係もとても良く、困った時には気軽に声をかけられる雰囲気なので、良い環境で働くことができています。

Q：勤務時間外の過ごし方を教えてください

あまり出掛けるのが、好きではないので、休日は車を触っていることが多いですが、時々、鹿児島市内、始良市内へスターバックスのコーヒーを買いに行っています。平日は、主に映画や動画を観賞前まで見えています。たまに時間があるときは始良のスターバックスにコーヒーを買いに行ったりリフレッシュしています。



Q：これから就職する皆さんへのメッセージをお願いします

仕事はきついです。一人で抱え込まずに困ったことは、先輩や同期に相談して助け合って頑張ってください。また、自社は、車を触ることが好きな方にはおすすめです。仕事にメリハリがあり先輩や同期と気軽に話せる環境で楽しく働けますよ。

1日のタイムスケジュール



当社は、昭和40年に会社設立以来、建設事業・整備事業・運送事業と主に3つの事業を営んでおり、お客様と地域社会に信頼・安心・満足の提供を第一に取り組んでいます。

住 所 薩摩川内市永利町1355-1
設 立 1965年12月
従 業 員 数 62人（10～20代の従業員数：6人）
勤 務 時 間 帯 8:00～17:00/休憩60分
休 日 週休2日/年間休日113日/年次有給休暇/育児休暇/年末年始/GW/お盆休暇/子の看護休暇/介護休暇/他
採 用 実 績 令和2年度：1人 令和3年度：0人 令和4年度：1人
初 任 給（月 額）高卒技術員151,800円～163,800円/短大卒技術員180,000円（整備員162,000円）/大卒191,000円
昇 給 年1回（4月）
賞 与（ボーナス）年2回（7月/12月）※昨年度実績
必 要 な 資 格 普通自動車免許（AT限定不可）
活 か せ る 資 格 施工・整備に必要な資格
求 め る 具 体 的 な 人 材 像 ●コミュニケーション能力 社内・社外問わずとも挨拶・会話ができ、伝える力●聞く力を求めています。●チャレンジ精神 施工や整備には作業別に必要な資格が多数あり、それらの資格取得に向けて挑戦できる方
人 材 教 育 ・ 能 力 開 発 等 の 制 度 ●新入社員研修 社人として欠かせない基礎力や心構え、電話・お客様対応なども学んで頂きます。●資格取得補助 資格取得に向けて講習や教育費用を補助致します。

有給休暇の 平均取得日数 11.8日	月平均 残業時間 16時間	育児休業 取得者数 0人	障害者 雇用者数 4人
---------------------------------	----------------------------	---------------------------	--------------------------

お問い合わせ
総務部総務課人事係
TEL:0996-22-2174
E-mail:soumu@gu-gu-unyu.co.jp

企業の
公式サイトは
こちら



製造業

薩摩川内市

品質至上 社員に貢献 お客様・地域社会に貢献 アサダメッシュ株式会社 鹿児島工場



丁寧に教えてくれる 上司、同僚のいる環境

鹿児島城西高校 卒業
平成30年4月 入社

かみじょう しゆう き
上条 崇斗 さん

Q: 現在の仕事内容を教えてください

金風の極細線を使用し織り上がった金風メッシュを、私が所属している製品加工課カレンダーグループで圧延加工を行っています。圧延加工を行うことで、顧客の求める厚みの均一性、光沢性を持たせています。

Q: 入社前と入社後のギャップを教えてください

会社人は、常に仕事ばかりしているイメージでしたが、残業も少なく土日祝日休みなので自分の趣味や好きなことに時間をあてることができました。仕事とプライベートのONとOFFができるので日々充実した毎日が送れています。

Q: 勤務時間外の過ごし方を教えてください

休日は、奥さんと友達とキャンプや山登りをしたりしてアウトドアを楽しんだり、小学生からしているサッカーを今は社会人リーグでもしているので常に趣味や好きな事をしています。



Q: これから就職する皆さんへのメッセージをお願いします

就職は今後の人生を方向付ける大事な分岐点になると思います。上手く行かず、モチベーションが下がるときもあると思いますが、妥協せず納得行くまで行動してください。その結果が人生を豊かにすると思います。

1日のタイムスケジュール

朝食、出社準備 6:00に起床して出社の準備をします。	6:05
出社 出社後、クリーンウエアに着替えます。	7:40
ラジオ体操・朝礼	8:00
作業 製品の加工	8:30
昼休み お弁当を食べます。	11:30
作業 製品の加工	12:30
データ入力 作業内容のデータ入力をおこないます。	16:30
帰宅後 お風呂、晩ご飯の後、映画の映画を見たりします。	20:20
就寝	23:00

精緻な金風メッシュを開発し、こだわり続けてきた織技術が世界中のあらゆる分野における先端 IT 技術開発・実現に大きく貢献しています。

住 所 本社 / 大阪府松原市新堂4丁目23番地の7
支社 / 薩摩川内市祁学院町黒木6165

設 立 年 次 1972年8月

従 業 員 数 210人 (10~20代の従業員数:73人)

勤 務 時 間 帯 8:00~17:00 (20:00~5:00) / 休憩90分

休 日 土日祝日、お盆休、年末年始休、※交代勤務は会社カレンダーによる

採 用 実 績 令和2年度:12人 令和3年度:15人 令和4年度:17人

初 任 給 (月 額) 高卒148,000円/短大卒152,000円 /大卒190,000円

昇 給 年1回(5月)

賞 与 (ボーナス) 年2回(7月/12月)

必 要 な 資 格 無し

活 か せ る 資 格 玉掛け/クレーン運転特別教育/ガス溶接/アーク溶接/第一種電気工事士/フォークリフト運転等(部署により異なる)

求 め る 具 体 的 な 人 材 像 ●入社してから活躍できる人●会社の利益に貢献できる人●自分で考えて行動できる人●自分でモノを考える力がある人

人 材 教 育 ・ 能 力 開 発 等 の 制 度 新入社員研修、階層別研修、外部研修、オンライン研修など

有給休暇の 平均取得日数	月平均 残業時間	育児休業 取得者数	障害者 雇用者数
10.5日	19.4時間	6人	4人

お問い合わせ

管理部
TEL:0996-55-0204
E-mail:y-nagata@asada-mesh.co.jp



製造業

薩摩川内市

ルームインテリアメーカーとして 「誠心製品」を提供する 株式会社アルナ 鹿児島工場



手の込んだものを 作る仕事です

川内商工高校 卒業
平成31年4月 入社

いわ さき かず き
岩崎 和貴 さん

Q: 現在の仕事内容を教えてください

ユニフォーム(野球、サッカー、バスケット)や野球ボール、野球のバットを飾るための額を製作しています。額のプラスチックの部分は仕入れていますが、土台の部分は手作り、フレームの部分は切断したものを組み立てています。

Q: 就職先の決め手を教えてください

デザインに関する仕事を探していたときに、学校の先生に紹介してもらい、職場見学をさせていただくことがきっかけです。実際に、額を手作業で製作されていたのを見て、大変そうだと思う反面、面白そうだなあと思う方が強かったため、ここに就職したいと思いました。

Q: 勤務時間外の過ごし方を教えてください

ゲームを楽しんだり、動画を観たりして過ごしています。あとは、猫を飼っているので、一緒に遊んで癒やされています。



Q: これから就職する皆さんへのメッセージをお願いします

会社というものは、実際に入ってから知ることがたくさんあると思います。働いていく中で、たくさん経験を積んで成長してください。

1日のタイムスケジュール

出社 7:30に起床して出社します。	8:05
ミーティング	8:30
作業開始	9:00
お昼休み 自宅に帰って昼食をとりまします。	12:00
作業再開	13:00
休憩	15:00
作業再開	15:30
退社	17:30
帰宅、晩ご飯	18:00
自由時間	22:30
就寝	26:00

アルナは縫製を生産・販売をしている会社です。商品の開発・提案を行い、一人でも多くの方の生活に彩を添えられる様な「ルームインテリアメーカー」になりたいと考えております。

住 所 本社 / 埼玉県川口市栗川口2-2-2 シマナビル227号室
支社 / 薩摩川内市冷水町551-7

設 立 年 次 1989年7月

従 業 員 数 22人 (10~20代の従業員数:4人)

勤 務 時 間 帯 8:20~17:30 / 休憩90分

休 日 日祝、(年間休日カレンダーによる)

採 用 実 績 令和2年度:0人 令和3年度:0人 令和4年度:0人

初 任 給 (月 額) 高卒170,000円/短大卒190,000円 /大卒200,000円

昇 給 年1回(3月)

賞 与 (ボーナス) 年2回(5月/11月)

必 要 な 資 格 普通免許

活 か せ る 資 格 フォークリフト・CAD(2D・3D)・Excel・Word等

求 め る 具 体 的 な 人 材 像 やる気のある方、もの造りが好きな方、DIYが得意な方

人 材 教 育 ・ 能 力 開 発 等 の 制 度 外部研修の活用・必要に応じた資格取得

有給休暇の 平均取得日数	月平均 残業時間	育児休業 取得者数	障害者 雇用者数
7日	9時間	0人	1人

お問い合わせ

TEL:0996-27-0881
E-mail:sasaki@aluna.co.jp





製造業

薩摩川内市

お客様の、そして地域社会のために 株式会社岡野エレクトロニクス



充実した 楽しい社会生活

川藤清修館高校 卒業
平成31年4月 入社

にし もも か
西 萌花 さん

Q: 現在の仕事内容を教えてください

現代の生活に欠かせない、スマートフォン、自動車、医療機器等に使用される電子部品等製造会社の品質管理部門に所属しています。私は完成した製品の検査と自動車や電気製品の製造に使用される電子部品の受入検査を行っています。

Q: 就職先の決め手を教えてください

地元企業への就職を希望して就職先を探していたのですが、そこでこの会社を見学する機会がありました。実際に、働いている姿を見せてもらう中で、ここで作られた製品が地域や社会の発展に貢献していることを知り、私もその一員として働きたいと思ったことが決め手です。

Q: 勤務時間外の過ごし方を教えてください

趣味でもあるお菓子作りをしています。

得意なものは、「バスクチーズケーキ」です。湯で焼くだけの簡単な作業なので良く作っています。今後作ってみたいお菓子は、「ティラミス」です。工程が多く大変そうですが、挑戦してみたいです。



Q: これから就職する皆さんへのメッセージをお願いします

社会に出るとということは、学生時代とは違う新たな環境での生活がスタートすることになります。不安なこともありますが、色々なことに積極的に挑戦しながら、充実した社会生活を送ってください。

1日のタイムスケジュール

起床、料理 6:30に起床して、朝食、お弁当を作ります。	6:40
朝食、入社 朝食をとって、出社します。	7:50
作業開始 ラジオ体操後、製品検査、部品の受入れ検査等、10:00に休憩	8:00
作業再開 製品検査、部品の受入れ検査等	10:10
お昼休み お弁当を食べます。	12:00
作業再開 製品検査、部品の受入れ検査等、15:00に休憩	12:50
作業再開 製品検査、部品の受入れ検査等	15:10
退社	17:00
自由時間、夕食 動画、SNSを見たり、夕食を食べます。	19:00
自由時間 テレビ、家事手伝い	21:00
ストレッチ、就寝	23:00

当社は1987年の創業以来、自動車関連を主とした電気・電子・通信用部品の製造を行っており、働き方改革を強力に推進して特に子育て中を含めた女性が働きやすく、社員の健康と安全を第一に、企業ガバナンスの向上に努めています。

住 所 薩摩川内市樋脇町塔之原853番1
設 立 1987年5月
従 業 員 数 146人(10~20代の従業員数:23人)
勤 務 時 間 帯 8:00~17:00/休憩60分
休 日 毎週土、日曜日、12月29日~1月3日、GW、夏季、冬季休暇
採 用 実 績 令和2年度:6人 令和3年度:0人 令和4年度:1人
初 任 給 (月 額) 年卒162,000円/短大卒168,000円
昇 給 年1回(4月)
賞 与 (ボーナス) 年2回(6月/12月)
特 に な し
必 要 な 資 格 電気工事士、有機溶剤取扱責任者
活 か せ る 資 格 ●真面目で、協調性があり、常に向上心がある人
求 め る 具 体 的 な 人 材 像 ●対話ができる人
人 材 教 育 ・ 能 力 開 発 等 の 制 度 階層別教育制度、資格取得支援

有給休暇の 平均取得日数	月平均 残業時間	育児休業 取得者数	障害者 雇用者数
10日	9.5時間	3人	5人

お問い合わせ

管理部
TEL:0996-37-2730
E-mail:info@okano-e.co.jp

企業の
公式サイトは
こちら



製造業

薩摩川内市

人類、社会の進歩発展に貢献すること 京セラ株式会社 鹿児島川内工場



やってよかった・またやろう・ 次も頑張ろうという気持ち

川内商工高校 卒業
令和3年4月 入社

たむこ よしき
田向 由樹 さん

Q: 現在の仕事内容を教えてください

有機パッケージ事業部に、主に基板の回路形成を行っています。基板の回路形成は、50cm×60cm位の基板にDFR(ドライフィルム)を貼って光を当て、パターンを形成し現像というところで、パターンではない余計な硬化した物を落とす事です。

Q: 仕事にやりがい・楽しさを感じる瞬間を教えてください

基本的に任された仕事をしますが、自分に余裕があったら他の人がやる仕事の手伝いをしたり、後輩から分からない事を聞かれ教えたりして感謝された時にやりがいを感じます。また初めてする仕事で成功した時にも達成感とやりがいを感じます。やってよかった・またやろう・次も頑張ろうという気持ちが強くなります。

Q: 勤務時間外の過ごし方を教えてください

休日は主に車でお出かけをします。友人と一緒にショッピングや映画鑑賞、外食、眺めのいい景色を見に行ったり、温泉に行ったりします。家では親の手伝いや動画鑑賞、友人とゲームをしています。平日は帰社後、時々買い物に行ったり、友人と遊んだり外食に行ったりしています。



Q: これから就職する皆さんへのメッセージをお願いします

入社してすぐは分からないことが多いと思います。分からないことがあったら早めに自分から先輩に聞きに行って、何度も聞かないようにメモを取ることや、何かミスをして怒られた時は言い訳から入らず、素直な心を持って話し、次ミスしないようにしよう次に繋げることがとても大事です。

1日のタイムスケジュール

起床	6:00
朝食、身支度	6:30
入社 勤務開始前分に職場に入り、就業開始にそなえます。勤務が始まるとメールの確認や設備の清掃を行い、生産活動を開始します。	8:00
昼休み 食堂に行き、昼食をとります。	11:00
仕事再開	12:00
退社 買い物に買い物をしたり、友人と遊びに行ったりします。	16:45
夕食 たまに友人と食事に行きます。	19:00
動画鑑賞 動画の閲覧や映画鑑賞をします。	20:00
就寝	22:00

京セラは、稲盛和夫の創業した会社です。多角的に事業を展開し、現在は情報通信・自動車・環境/エネルギー・医療/ヘルスケアの4分野に注力しています。川内工場は、主に情報通信に関わる製品を製造しており、京セラ内でも国内最大規模の工場となっています。

住 所 本社/京都府京都市伏見区竹田島羽殿町6番地
 支社/薩摩川内市高城町1810
設 立 1959年4月
従 業 員 数 3334人(10~20代の従業員数:1189人)
勤 務 時 間 帯 8:00~16:45/休憩60分
休 日 週休2日制(年間休日124日)
採 用 実 績 令和2年度:95人 令和3年度:229人 令和4年度:322人
初 任 給 (月 額) 年卒174,500円/短大卒186,500円 /大卒231,000円
昇 給 年1回(4月)
賞 与 (ボーナス) 年2回(6月/12月)
特 に な し
必 要 な 資 格 ●夢に向かって果敢にチャレンジし続けられる方
活 か せ る 資 格 ●素直な方、ひたむきさを持っている方
求 め る 具 体 的 な 人 材 像 ●グローバルな視点を持っている方
人 材 教 育 ・ 能 力 開 発 等 の 制 度 自己啓発の費用を補助する制度や、各種ビジネススキル研修ほか多数

有給休暇の 平均取得日数	月平均 残業時間	育児休業 取得者数	障害者 雇用者数
13.4日	27時間	18人	54人

お問い合わせ

総務人事本部 川内労務部 労務1課
TEL:0996-23-4122
E-mail:jun.suzuki.zs@kyocera.jp

企業の
公式サイトは
こちら





製造業

薩摩川内市

魅力ある安全・安心な商品作り 株式会社薩摩川内製



給与面や福利厚生が 充実している

川内商工高校 卒業
令和3年7月 入社



みの も けいた
袁毛 啓太 さん

Q: 現在の仕事内容を教えてください

主に品質管理業務に従事しています。鯉の検査業務や産地証明書の照合、現場で使用される商品仕様書や営業の方々から依頼される商品規格書の作成を行っています。また、月1回開催される工場内の整理整頓・衛生状態の維持を目的とした「7S委員会」の資料作成や司会進行も行っています。

Q: 自社の好きなところを教えてください

給与面や福利厚生が充実しているところです。フォークリフト運転免許など会社指定の資格取得は、会社負担で取得できます。取得後(合格後)は、毎月資格手当が給与に上乗せになります。また、3種類から選べる弁当が半額会社負担で食べられますし、お盆やお正月、GWの長期休暇もしっかり取れます。

Q: 勤務時間外の過ごし方を教えてください

休日は友人と遊びに出かけたりします。最近は霧島神宮までドライブへ行きました。コロナ前は趣味のカメラを片手に友人たちと九州内や広島、大阪などへ旅行に行っていました。コロナが収束したらまた色々な所へ旅行する予定です。



Q: これから就職する皆さんへのメッセージをお願いします

わからないこと・判断しかねることなどは「報告・連絡・相談」がとても重要です。薩摩川内製では、頼りになる先輩方が力になってくれます。私たちと一緒に魅力ある安全・安心な商品作りに勤しましましょう！

1日のタイムスケジュール

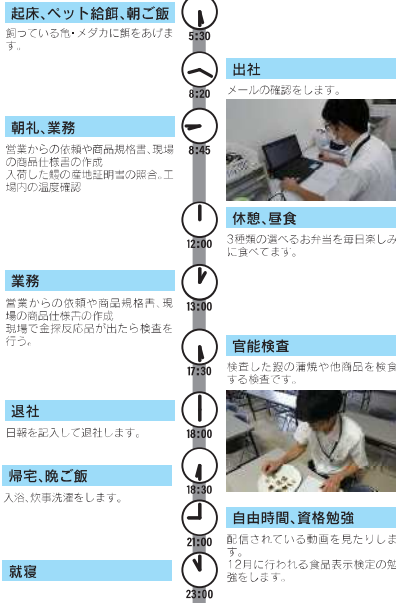

当社では、こだわり抜いた鹿児島・宮崎・熊本産の活鯉のみを使用し、最新鋭の設備で美味いという旨み成分を製造しております。職人が驚く、絶妙な焼き加減を実現、いつでも変わらない出来たての味、最高級の「美味いという旨み成分」の製造販売をしています。

住 設	薩摩川内市東郷町彦洲8710-3
設立	2014年10月
従業員数	100人(10~20代の従業員数:35人)
勤務時間	8:45~18:00/休憩75分
休日	週休二日制 日曜日1日休(他曜日ローテーション) 特別休暇実績あり(年末年始、お盆、GW)
採用実績 初任給(月額)	令和2年度:0人 令和3年度:1人 令和4年度:0人 高卒165,000円 (短大卒、大卒は別金額。その他に各種資格手当あり)
昇 給	年1回
賞与(ボーナス)	年2回(6月/12月)
必要な資格	特になし
活かせる資格	フォークリフト免許
求める具体的な人材像	●和を大事に、コミュニケーションが取れる人 ●正しい手順で、効率的に仕事ができる人
人材教育・能力開発等の制度	資格取得補助制度あり

有給休暇の 平均取得日数	8日
月平均 残業時間	15時間
育児休業 取得者数	1人
障害者 雇用者数	0人

お問い合わせ
管理部
TEL:0996-21-6070
E-mail:saiyo.satsuma@satsuma-u.jp

企業の
公式サイトは
こちら



製造業

薩摩川内市

メリハリのある明るい環境 中越パルプ工業株式会社 川内工場



成長しやすい環境です

川内商工高校 卒業
平成30年4月 入社



みすみ こうだい
三角 航大 さん

Q: 現在の仕事内容を教えてください

電気機器の点検やメンテナンスを担当しています。具体的には、工場内で担当している現場の照明、モーターなどの電気機器の点検や部品交換など、メンテナンスの予定を立てて、交換作業を行っています。

Q: 仕事にやりがい・楽しさを感じる瞬間を教えてください

現場の要望に応えられる仕事が出来た時、「ありがとう」と声をかけられる事が嬉しいです。また、最初はできなかった仕事で、経験を積み重ねる中で一人で出来るようになった時に、やりがいを感じます。

Q: 勤務時間外の過ごし方を教えてください

休日は、地元の友人と買い物をしたり、夜はお酒を飲みに行ったりします。また、野球の大会がある時には、試合に出場しています。平日は、テレビを見たり、野球の練習をして過ごしています。



Q: これから就職する皆さんへのメッセージをお願いします

私は平成30年に入社し、4年以上が経ちましたが、まだまだ分からないことが多いです。ですが、そんな時は、周りの先輩が丁寧に教えてくれます。質問しづらいという雰囲気もありません。先輩方に助けてもらいながら、良い環境で仕事ができる職場ですよ。

1日のタイムスケジュール

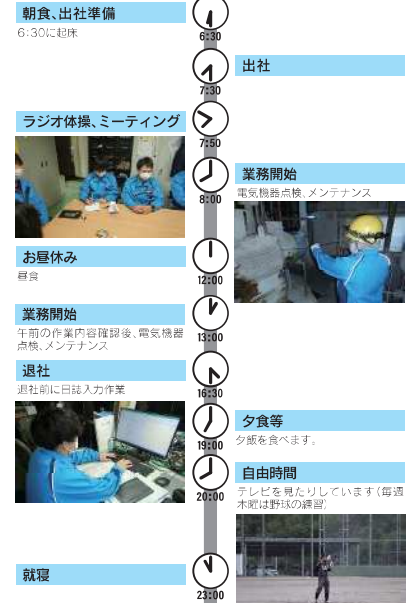

年間約 30 万トンの紙・パルプを生産し、身近なところで豊かな暮らしを支えています。発電事業や新素材の開発など、間伐材や地域資源の竹を最大限に活用した事業も展開し、森林保護や環境保全に取り組んでいます。

住 所	本社 / 東京都千代田区内幸町 1-3-2 内幸町東急ビル8階 工場 / 薩摩川内市宮内町 1-26
設立	1947年12月
従業員数	286人(10~20代の従業員数:32人)
勤務時間	8:00~16:30(常雇)/7:50~16:00、15:50~0:00、23:50~8:00(交替勤務)/休憩60分
休日	土日祝、年末年始(常雇勤務) 不定休(3日勤務1日休日-指定休日11日)(交替勤務)
採用実績 初任給(月額)	令和2年度:2人 令和3年度:2人 令和4年度:4人 高卒163,420円(常雇)170,220円(交替勤務) /短大卒183,130円(常雇)190,430円(交替勤務)
昇 給	年1回(4月)
賞与(ボーナス)	年2回(6月/12月)
必要な資格	普通自動車第一種運転免許
活かせる資格	クレーン運転士、電気工事士、危険物取扱主任者等
求める具体的な人材像	「協調性がある」「自ら考えて積極的に行動できる」「物事を柔軟に考えられる」
人材教育・能力開発等の制度	資格取得奨励制度、入社後全体研修

有給休暇の 平均取得日数	16日
月平均 残業時間	16時間
育児休業 取得者数	0人
障害者 雇用者数	6人

お問い合わせ
事務所
TEL:0996-22-2211

企業の
公式サイトは
こちら



製造業

薩摩川内市

プログラム作成から加工まで行った製品が形になる

株式会社パーツ精工 鹿児島工場



難しい製品や手仕上げが上達する

始良高等技術専門学校 卒業
平成29年4月 入社

いじち としなり
伊地知 俊成 さん

Q: 現在の仕事内容を教えてください

NC旋盤を使用し、金属を加工する製造の仕事です。機械加工から品質管理、手仕上げ、洗浄工程等、幅広い作業をしています。NC旋盤とは、機械にプログラムを打ち込み自動で、製品を作る設備(長い1本の材料から連続で、製品を作れる設備になっていて量産できる。)洗浄工程は、加工が終わった物をきれいな状態にし、品質管理をします。

Q: 自社の好きなところを教えてください

若い社員が多いので、やりたい仕事の意見が出しやすく、新しい仕事にもチャレンジさせてくれます。平均年齢も若いので、話も合うし楽しく仕事ができています。また、土日祝日等休みもしっかりあるところがいいです。

Q: 勤務時間外の過ごし方を教えてください

休日は、公園や観光名所巡りなどをして家族で出かけて過ごすことが多いです。たまに一人の時間が出来る際は、自分の好きなゲームをして過ごし、また仕事に一生懸命励めるように自分の気持ちをリフレッシュさせる時間になっています。



Q: これから就職する皆さんへのメッセージをお願いします

未経験や自分の苦手な事でも、本気で取り組み、進んで挑戦することで技術がついて、自分自身の自信にも繋がります。学生から社会人になる新しい環境で不安になることもあるかと思いますが、積極的にコミュニケーションを取ったり、自分から挨拶をしたりする事で職場にも馴染めると思っていますので、頑張ってください。

1日のタイムスケジュール

起床、朝ご飯・支度 6:30に起床して、朝ごはんを食べ、 出社の支度をします。	7:20
出社 出社後、ラジオ体操、設備拭き掃除 をします。	8:00
ミーティング・工程確認 本日の行うことを決め、情報共有を します。	8:15
作業開始 機取り、ワーク、手仕上げ等	8:30
昼休み	12:30
作業 機取り、ワーク、手仕上げ等	13:30
ミーティング 進捗確認を行います。	15:15
清掃・引き継ぎ、退社 切屑捨て、床拭きをして、後刻者に 引き継ぎをして、退社します。	16:30
子供と遊ぶ・夕食	19:00
就寝	23:00

医療機器部品、光学機器部品、印刷機器部品等、生活を支える機器の金属部品の製造・販売をしており、鹿児島工場は2016年4月に稼働。2021年には第三工場も稼働し、若いメンバーが中心となり活躍しています。

住 所	本社 / 埼玉県三郷市新和 1 丁目 83 番地 2 支社 / 薩摩川内市宮里町字高原 1792
設 業 立	1985年8月
従 業 員 数	118人 (10 ~ 20代の従業員数: 58人)
勤 務 時 間 帯	A: 8:00~17:15 B: 16:00~1:15 C: 00:00~9:15/休憩95分
休 日	土日祝日、夏季休暇、年末年始休暇、その他社カレンダーによる
採 用 実 績	令和2年度: 0人 令和3年度: 11人 令和4年度: 8人
初 任 給 (月 額)	高卒163,000円/短大卒178,000円 /大卒202,600円
昇 給	年1回(5月)
給 賞 与 (ボ ー ナ ス)	年2回(7月/12月) ※業績による
必 要 な 資 格	特になし
活 か せ る 資 格	数値制御旋盤、数値制御フライス
求 め る 具 体 的 な 人 材 像	当社は社訓に「心のキャッチボールを大切にしよう」と掲げております。「コミュニケーションが楽しめる方」と「ものづくりに興味がある方」を募集しています!
人 材 教 育 ・ 能 力 開 発 等 の 制 度	機械加工技術士、CAD利用技術者、品質管理検定他

有給休暇の 平均取得日数	月平均 残業時間	育児休業 取得者数	障害者 雇用者数
8.2日	15.4時間	1人	0人

お問い合わせ

総務課 松尾
TEL: 0996-29-3901
E-mail: h_matsuo@parts-seiko.com

企業の
公式サイトは
こちら



卸売業・小売業



宿泊業・飲食サービス業

薩摩川内市

地域課題を価値に変える 集落デザインカンパニー

東シナ海の小さな島ブランド株式会社



「誰かのために」 と感じられる仕事

加治木高校 卒業
令和3年4月 入社

ひらかわ ぼるみ
平川 晴美 さん

Q: 現在の仕事内容を教えてください

通販サイトの運営とお客様対応をしております。また、飲食店や宿でのお客様対応(調理補助や接客)や、UI/UXターンの促進企画ディレクションなど、仕事内容は多岐に渡ります。

Q: 仕事にやりがい・楽しさを感じる瞬間を教えてください

「誰かのために」と感じられる時です。例えば、飲食店での接客時にお客様に喜んでいただいた時、スタッフ間で連携が取れて業務がよりスムーズ終えられた時、企画が誰かの有益な情報となったり、喜びにつながった時など様々な場面です。やりがい、楽しさを感じられます。

Q: 勤務時間外の過ごし方を教えてください

通勤のタイミングが合えば、夫婦で海に夕焼けを見に行きます。去年の夏は近所の方にいただいたももを使って、シロップを作りました。



Q: これから就職する皆さんへのメッセージをお願いします

私は、「好きなこと・やりたいこと」だけ考えて働いてきて、今の会社が6つ目です。やりがいを感じながら、働いています。これまで働く中で「違うステップに進みたい」と思った時は、いつも人との繋がりが、次のステップへ導いてくれました。心が動くことを見逃さず、人との繋がりを作ることでできた過去の自分に感謝しています。

皆さんにも、「自分が大切にしたいことを忘れずに」、働くことと向き合ってください。

1日のタイムスケジュール

起床、朝食、出かける準備 朝食が食べられ、夫と散歩することもあります。	7:50
出社 通販業務、企画を進めたりPC作業を中心としています。	8:00
飲食店勤務 移動して、飲食店での接客対応をします。	11:00
昼休み 稍いをいただきます。	14:30
事務作業など 通販業務、企画を進めながら、自社商品のラベル貼りをしたりなどもあります。	15:30
退社	19:00
家事と夕食 料理や洗濯など分けて、食事ができたタイミングで夕食を食べます。	20:00
映画鑑賞、読書 映画や動画を観たり、読書をして過ごします。	21:00
就寝	23:00

私たちは、豊かになりつつある島国をつくる集落デザインカンパニーです。山下商店、FUJIYA HOSTEL、オソノペカリーなど古民家をリノベーションしたホテルやカフェなどを運営しています。

住 所	薩摩川内市里町里54番地
設 業 立	2012年4月
従 業 員 数	18人 (10~30代の従業員数: 16人)
勤 務 時 間 帯	8:30~18:00 ※年8時間/休憩60分以上
休 日	年間変形労働時間制(繁忙期は、連休二日付。開業期は、完全週休二日制)、年末年始休暇7~9日間有り、夏季休暇5日間有(例年6月実施)
採 用 実 績	令和2年度: 0人 令和3年度: 1人 令和4年度: 3人
初 任 給 (月 額)	高卒/短大卒/大卒165,000円~
昇 給	年1回(8月)各自実績に応じて
給 賞 与 (ボ ー ナ ス)	2回(12月)会社業績に応じて
必 要 な 資 格	普通自動車免許(AT限定可)
活 か せ る 資 格	特になし
求 め る 具 体 的 な 人 材 像	対人コミュニケーション能力に優れ、チームでの仕事を楽しめる方。自分自身の強みを理解し、何事も自分ごとで取り組める前向きな方。
人 材 教 育 ・ 能 力 開 発 等 の 制 度	社員研修休暇(毎年2月)、年間MVP賞

有給休暇の 平均取得日数	月平均 残業時間	育児休業 取得者数	障害者 雇用者数
5日	20時間	0人	0人

お問い合わせ

山下商店鹿児島本店
TEL: 09969-3-2212
E-mail: info@island-ecs.jp

企業の
公式サイトは
こちら





薩摩川内市

S CUBE HOTEL by SHIROYAMA(株式会社薩摩川内)



お客様から、「ありがとう」と言われる仕事

川瀬清修 薩摩高校 卒業
令和2年4月 入社

はまだ さゆき
濱田 紗由紀 さん

Q: 現在の仕事内容を教えてください

「料飲部門」という部署に所属し、館内に3店舗あるレストランにてサービススタッフとして働いています。入店時の案内から、注文を受けて料理やドリンクを提供し、お会計を行うまでの全ての業務を担当します。結婚披露宴の際は、「アテンダー」という新婦様の衣裳や行動のケア&サポートを担う黒子役になることもあります。

Q: 職場の雰囲気、上司や同僚との関係性を教えてください

オープニングスタッフとしてホテル開業前から色々な事を一緒に乗り越えてきたからこそ、若手から幹部スタッフまで一体感があり、思った事や意見を言い合える雰囲気があります。年齢問わず仲が良く、とても楽しい環境で仕事が出来ています。

Q: 勤務時間外の過ごし方を教えてください

休日は、まずは寝たい時間までとことん寝ています。
あとは、カフェ巡りや温泉が好きなので、休日を使って県内各地のカフェや温泉にドライブによく行っています。高校時代の友人と会って遊んだり話をするのが良いリフレッシュになって元気をもらっています!!



Q: これから就職する皆さんへのメッセージをお願いします

初めての事や知らない事ばかりで沢山失敗することもあると思います。私も数多くの失敗を経験してきました。ただ、その1つ1つの積み重ねが自分の成長につながっていると実感していますので、失敗を恐れずに頑張ってください!!

1日のタイムスケジュール

11:00 出社
10:00に起床、徒歩で会社まで通勤。ユニフォームに着替え、昼食の準備をします。コロナ対策として各テーブルに設置したアルコール除菌スプレーで手を拭き上げます。

11:30 昼営業開始
担当する1階のレストランがオープンします。お客様の来店からお席への案内、メニュー説明や注文を受け、調理場へオーダーを伝えます。ドリンク類はホールスタッフが作ります。お客様の笑顔には料理の美味しさを損なわないよう、お皿の輝きや向き、置く場所にも気を遣います。

14:30 休憩、昼食
昼営業が終了し休憩に入ります。昼食は近くのコンビニで買ったお弁当が多いです。従業員休憩室で同僚と一緒に休憩をとります。

17:00 在庫確認
ドリンク補の在庫確認(月末は棚卸業務)を行います。在庫や販売状況、季節やイベントを踏まえドリンクの発注を行います。

17:30 夜営業
17:30から夜営業が開始します。この日はお誕生会をお祝いのご家族のお客様が入っており、スタッフでハッピーバースデーソングを歌いながら、お誕生プレゼントをご提供しました。大変喜んでいただき、皆様はお写真も撮影しました。

20:00 レジ締め、退勤
レジの締め上げ作業を行い、退勤します。帰る際は、時間がある時は自炊して、ゆっくりりと過ごし23:00には就寝します。

川内駅東口に2021年8月開業。客室72室とレストラン3店舗を運営。「幸せをつないでいける場所」をスローガンに、「城山ホテル鹿儿島」のサービスとおもてなしの心を川内の地につないでいけるホテルを目指します。

住 所 薩摩川内市平佐1丁目18番地
設 立 2019年1月
従 業 員 数 68人(10~20代の従業員数:33人)
勤 務 時 間 帯 部門毎のシフト制/5:30~23:30の間で9時間拘束(実働8時間)/休憩60分

休 日 採 用 実 績 部門毎のシフト制 9回/月(2月は8回)
令和2年度:0人 令和3年度:12人 令和4年度:12人
高卒148,000円/短大卒163,000円/大卒178,000円
昇 給 年1回(4月)
賞 与(ボーナス) 年2回(7月/12月)
必 要 な 資 格 活 か せ る 資 格 特になし

・語学系の資格(例:英語や中国語、韓国語)・レストランサービスに関する資格(例:ソムリエ、サービス技能検定)・調理関係の資格(例:調理師免許)・歴史や文化関係の資格(例:かごしま検定)

求 め る 具 体 的 な 人 材 像 ●人に喜んで頂く(笑顔になって頂く)ことに喜びを感じる方
●地元(薩摩川内市や鹿児島)が大好きな方●旅行が好きの方
●お料理やお酒に興味がある方●ボランティアに興味がある方

人 材 教 育・能 力 開 発 等 の 制 度 ●城山ホテル鹿児島(鹿児島市)での新人研修●部門毎のスキルアップ研修●資格取得者への「スペシャリスト手当」支給

有給休暇の平均取得日数 6.7日	月平均残業時間 15時間	育児休業取得者数 0人	障害者雇用者数 3人
----------------------------	------------------------	-----------------------	----------------------

お問い合わせ
管理部門 人事担当
TEL:0996-25-5225
E-mail:kanri@scube-hotel.com

企業の公式サイトはこちら



薩摩川内市

次世代を担う若い人材を育て、ともに成長していく

有限会社島元産業(ニコニコさん髪)



技術向上を実感できる

蒲生高校 卒業
平成27年4月 入社

なかむら ひろのしん
中村 洋之進 さん

Q: 現在の仕事内容を教えてください

理容師としてお客様のカット、顔剃り、シャンプー、セットや電話対応などを行っています。
また、朝は、蒸し器にタオルが入っているのを確認して、業務が始まります。一日の終わりは、掃除、タオルの洗濯、シャンプーなどの消費した物の補充を行っています。

Q: 仕事にやりがい・楽しさを感じる瞬間を教えてください

お客様から「ありがとう」と感謝の言葉をもらえる時や、理容師として自分の技術が向上したのを実感した時などにやりがいや楽しさを感じます。
また、指名制ではないのですが、自分を指名してくれるお客様もいたり、「カットに入ったんだね」など声をかけてもらったり、ありがたいことだと思います。

Q: 勤務時間外の過ごし方を教えてください

休日は、インドア派なので、家庭用ゲーム機、ネットゲームをしたり、映画鑑賞、アニメをよく見ています。たまに、買い物は、始良市内に行っています。



Q: これから就職する皆さんへのメッセージをお願いします

私自身、仕事をすることで当然失敗することもあります。先輩や周りの方がフォローしてくれるなど、仕事をしやすい環境を周りが整えてくれるとても良い職場で働けています。
皆さんも、社会人になり、新しい環境で過ごすことに対して、期待と不安が胸がいっぱいだと思います。明るく自分らしさを忘れず頑張ってください。

1日のタイムスケジュール

7:00 起床、朝食

8:00 出勤
出勤してすぐに開店の準備に取り掛かります。

8:30 開店、業務
カットやシェービング、電話対応など

12:00 昼休み
手の空いた人から順に休憩に入ります。

13:00 業務
カットやシェービング、電話対応など

18:00 閉店
閉店後に片付けをしてから帰宅します。

18:30 退社

19:30 夕食

20:00 アニメ、映画鑑賞など
プライベートな時間です。

24:00 就寝

「ニコニコさん髪」として知られております。地元のお客様に笑顔と満足をお届けする理容室でありたいと、日々行動いたしております。

住 所 薩摩川内市御陵下町13番53号
設 立 1985年4月
従 業 員 数 38人(10~20代の従業員数:3人)
勤 務 時 間 帯 8:30~18:30/休憩150分
休 日 採 用 実 績 毎週火曜日、他当社カレンダーによります
令和2年度:2人 令和3年度:2人 令和4年度:1人
高卒173,000円(資格者193,000円)
短大卒173,000円(資格者193,000円)
大卒173,000円(資格者193,000円)

昇 給 年1回(3月)
年2回(8月/12月)
賞 与(ボーナス) 理容師、美容師
管理理容師、管理美容師

求 め る 具 体 的 な 人 材 像 新鮮な感性の持ち主、個性を生かした表現力のある方

人 材 教 育・能 力 開 発 等 の 制 度 毎月1回、研修会を開いております

有給休暇の平均取得日数 10日	月平均残業時間 0時間	育児休業取得者数 0人	障害者雇用者数 3人
---------------------------	-----------------------	-----------------------	----------------------

お問い合わせ
本社
TEL:0996-27-0304
E-mail:ホームページのフォームからどうぞ

企業の公式サイトはこちら



医療・福祉

薩摩川内市



利用者様の支援の中で、笑顔になれる

れいめい高校 卒業
令和3年4月 入社

ありむら まお
有村 海愛さん

Q: 現在の仕事内容を教えてください

障害のある入所者様等の排泄、食事等の介護、生活等に関する相談・助言のほか物品の買い出しなど施設生活を快適に過ごして頂くために必要な日常生活上の支援を行います。
支援では、介護者目線ではなく、利用者の目線に合わせたサポートを心がけています。

Q: 仕事にやりがい・楽しさを感じる瞬間を教えてください

利用者様の支援では、大変な事もありますが、利用者様が喜んでくれた時は、私も自然に笑顔になります。コロナ禍で、まだ経験していませんが、年間を通して利用者様のご家族も参加する様々なイベントがあり、利用者様と一緒に参加し、楽しめることを心待ちにしています。

Q: 勤務時間外の過ごし方を教えてください

中学3年から始めたボウリングは、高校の3年間を含め競技として多くの大会に出場しました。

ボウリング競技を通して学んだ忍耐力、向上心、そして、広い世代、多くの方との交流によって身に付けたコミュニケーション力は現在の仕事にも役立っています。現在も休みを中心に、練習に励んでいます。



Q: これから就職する皆さんへのメッセージをお願いします

私は亀山苑の仕事に誇りを持っています。利用者様と毎日接することによって、自分のコミュニケーション力の向上にもつながっています。職場の雰囲気も良く、先輩方も優しくアドバイスをしてくれますし、相談しやすい環境の中で仕事ができます。皆さんも私たちと一緒にコミュニケーション力を磨きませんか。

利用者が明るく穏やかに 尊厳ある暮らしを営む

社会福祉法人可愛会 亀山苑

1日のタイムスケジュール

昼食作り、朝ごはん 7:00に起床してお弁当を作ります。	7:30
朝食の食事介助、朝礼 その日に担当する部屋利用者の食事介助をして、看護師や夜勤者からの申し送りやその日の行事を全員で確認します。	8:30
午前の業務 入浴介助や入浴日でない利用者様の沐浴介助等を行い、介助記録を入れます。	9:40
昼休み お弁当を食べます。	12:45
午後の業務 入浴介助や入浴日でない利用者様の排泄介助等を行い、介助記録を入れます。	14:00
夕食の食事介助 その日に担当する部屋利用者の食事介助をします。	18:35
退勤、犬の散歩 30分~1時間は犬の散歩をします。	18:00
お風呂・夕食 お風呂の後に、夕食をとります。	20:00
家事、自由時間 良質な洗い・洗濯物を干すなど家事の手伝いをします。 好きなドラマを観たり、自分の好きな時間を過ごし、24:00には就寝します。	22:00

身体障害者の入所施設として昭和52年に開所し、45年、開所からの入所者様も6人おられ、利用者様の皆様が安心して生きがいを持って生活できるように多職種連携のもとに職員一人ひとりがサポートしています。

住 所 薩摩川内市内町2539番地2
設 立 1977年4月
従 業 員 数 50人(10~20代の従業員数:5人)
勤 務 時 間 帯 8:30~17:45/休憩75分※夜勤、早出勤務有り
休 日 変形(1ヶ月単位)労働時間制/年休日数107日(月平均労働日数21.5日)
探 用 実 績 令和2年度:5人 令和3年度:7人 令和4年度:4人
初 任 給 (月 額) 高卒177,990円
昇 給 年1回(4月)
昇 給 与 (ボ ー ナ ス) 年2回(6月/9月)
必 須 な 資 格 無し
活 か せ る 資 格 介護福祉士(資格手当 月5000円)
求 め る 具 体 的 な 人 材 像 職員、利用者とのコミュニケーション(敬遠)が求められ、介護職としての自覚を持ち、自らの知識やスキルを向上させるための努力も必要です。寄り添っていき、進歩していく、優しく寄り添けるの法人基本理念を目標に、先輩達と協働して利用者様の人権を尊重しながら思いやりの心を持って支援できる方を求めています。

人材教育・能力開発等の制度 新人3ヶ月間は先輩職員の指導有り、月一回の職員研修会、県社会福祉協議会主催の研修会への派遣、介護福祉士資格などの国家資格取得に係る助成制度有り

有給休暇の平均取得日数	月平均残業時間	育児休業取得者数	障害者雇用者数
15.4日	0.3時間	0人	1人

お問い合わせ

事務長補佐 南 輝雄
TEL:0996-25-3327
E-mail:kame03@enokai.or.jp



医療・福祉

薩摩川内市



訪問リハビリで、日常生活を出来るようになる

川内商工高校 卒業
令和2年2月 入社

まつびら けんた
松比良 健太さん

Q: 現在の仕事内容を教えてください

理学療法士として主に訪問リハビリの仕事をしています。ご利用者のご自宅に伺い、自宅での生活が介助者の負担にならないように、自分で出来ることを安全に出来るためのサポートをしています。最終的には、地域や社会活動へ参加出来るように繋ることが目的です。
他の時間はグループホームやデイサービスの利用者の身体や認知評価を行っています。

Q: 仕事にやりがい・楽しさを感じる瞬間を教えてください

自分で出来るストレッチや運動などを本人が行うことで日常生活の活動性が向上し、身体のことを気にしないでやりたいことが出来るようになった時は良かったと感じます。

Q: 勤務時間外の過ごし方を教えてください

最近は、健康の為に体重を少しずつ落とそうと考えており、週に1~3回はウォーキングやランニング(6~8km)、ジムに通い筋トレ、ストレッチを行っています。

また、仕事帰りには、野菜や豆腐、サプリメントなどの買い物をしたり、家で料理を作ったりしていますし、休日には温泉に行くこともあります。

季節ごとに食や自然の雰囲気を楽しんだりして、リラックスできる休日を過ごしています。



Q: これから就職する皆さんへのメッセージをお願いします

身体的な事を知りたい、けがを治すことに興味があったら、介護の仕事は良いです。また、介護の仕事を目指したい人は、専門学校に行って、医療療法士、作業療法士を取得すると良いです。

ご利用者や家族の生活が しやすいよう考えている

医療法人杏政会

1日のタイムスケジュール

ストレッチ、運動 6:15に起床してストレッチを主にしています。バックラウンジ等の運動実施	6:20
食事 食事のバランスに気を付けています。	7:00
出勤 8:30分前後出勤	8:30
訪問リハビリ 利用者のご自宅に伺い個別のリハビリを実施	9:00
昼休み 休憩室や車で休憩します。	12:00
訪問リハビリ 訪問時間以外はアイサービスの研修などに行っています。	13:00
退社 残業はほとんどないです。	17:30
買い物又はジム	18:00
調理、晩御飯	19:30
動画 ストレッチや運動しながらリノスや映画鑑賞	20:00
就寝	24:00



医療法人が運営している福祉事業です。事業所数は14。リハビリのできる老人保健施設、デイケア、訪問リハビリ、認知症の方が利用できるグループホーム、デイサービス等を運営しています。

住 所 薩摩川内市横馬場町8番11号
設 立 1990年11月
従 業 員 数 139人(10~20代の従業員数:12人)
勤 務 時 間 帯 8:00~17:00、8:30~17:30、10:00~19:00/
休憩60分
休 日 不定休(月9日)
採 用 実 績 令和2年度:3人 令和3年度:2人 令和4年度:1人
初 任 給 (月 額) 200,000円~(資格・経験による)
昇 給 年1回(10月)
賞 与 (ボ ー ナ ス) 年2回(7月/12月)
必 須 な 資 格 理学療法士・作業療法士・言語聴覚士
活 か せ る 資 格 ●明るくやる気がある●敬遠ができる
求 め る 具 体 的 な 人 材 像 人材教育・能力開発等の制度 ●eラーニング研修

有給休暇の平均取得日数	月平均残業時間	育児休業取得者数	障害者雇用者数
8日	3時間	2人	6人

お問い合わせ

管理部
TEL:0996-23-6000
E-mail:ajisaien@po.pinc.ne.jp





医療・福祉

薩摩川内市

ご利用者の幸せと尊厳ある生活を
守っていくことが私たちの使命です

社会福祉法人近隣会



上司や先輩から
気軽に声をかけてくれる環境

鹿児島城西高校 卒業
令和3年4月 入社

きはら まきみ
木原 萌海 さん

Q: 現在の仕事内容を教えてください

特別養護老人ホーム福和園の事務職員として、行政機関や取引先事業者、ご家族様からメールの確認、窓口や電話の対応、職員の給与計算、ご利用者の請求書作りなどを行っています。

Q: 仕事にやりがい・楽しさを感じる瞬間を教えてください

最初はできなかった仕事少しずつできるようになり、また新しい仕事を任せられた時にやりがいを感じます。
様々な部署宛のメールを分ける仕事や、利用者の請求書や職員給与など金額を間違えたくないことになってしまふので他の職員とダブルチェックをしたりと、注意しながらやっています。

Q: 勤務時間外の過ごし方を教えてください

地元の友達と買い物やドライブをしてリフレッシュしています。
また、ソフトテニスをしているので、個人で試合に参加したりもします。



Q: これから就職する皆さんへのメッセージをお願いします

社会人になると当たり前前を当たり前前にできることが求められます。挨拶や言葉遣い、敬語、礼儀などがとても大切になってくるので、社会人になる前にきちんとできるように心がけることが大切です。

1日のタイムスケジュール

Timeline of daily activities from 6:00 AM to 23:00 PM, including waking up, commuting, work, lunch, and evening activities.

特別養護老人ホームなどの介護老人福祉事業を運営しています。ご利用者の幸せと尊厳ある生活を守っていくことが私たちの使命です。老人介護の仕事に理想と情熱を持った若者の挑戦を期待しています。

住所: 薩摩川内市御陵下町 29 番 50 号
設立: 1976年3月
従業員数: 86人 (10~20代の従業員数: 7人)
勤務時間帯: 勤務表による交代制 8時間勤務 / 休憩60分
休日: 4週8休変形労働時間制 週休2日
採用実績: 令和2年度: 9人 令和3年度: 15人 令和4年度: 6人
初任給(月額): 高卒140,100~145,000円(介護職) / 短大卒162,200~182,600円(看護職) / 大卒182,600~193,100円(介護支援専門員)
昇給: 年1回(4月)
賞与(ボーナス): 年2回(6月/12月)
必要な資格: 介護福祉士 実務者研修(正准)看護師 介護支援専門員 運転免許
活かせる資格: 優しく柔軟性や協調性があり品格のある職員、感情を制御でき冷静な判断ができる職員、改善改善、向上心のある職員を求めています。
人材教育・能力開発等の制度: 社協・老協協主催の専門研修への派遣、社内研修の実施、資格取得支援制度あり

Table with 4 columns: 有給休暇の平均取得日数 (11.1日), 月平均残業時間 (11時間), 育児休業取得者数 (0人), 障害者雇用者数 (2人)

お問い合わせ

TEL: 0996-25-3273
E-mail: fukuwaen@po3.synapse.ne.jp



医療・福祉

薩摩川内市

社会福祉法人溪州会 特別養護老人ホーム はまかぜ園



関わる人が
笑顔になる仕事です

川崎清修館高校 卒業
平成22年 入社

まえ だ とも か
前田 友花 さん

Q: 現在の仕事内容を教えてください

介護が必要な高齢者の方々が入居して生活をされている施設で、介護職員として日々、入居者様の生活支援を行っています。食事、入浴、排泄のお手伝いからレクリエーションや行事活動など、その方に寄り添って支援するお仕事をしています。

Q: 就職先の決め手を教えてください

介護の仕事や資格取得に興味がありましたが、無資格未経験で介護の世界に飛び込むのに躊躇していました。知人の紹介ではまかぜ園を知って、無資格未経験でも大丈夫、資格取得支援制度もあると知り、実際に足を運んでみて、ロケーションの良さや雰囲気の高さを感じて、はまかぜ園に決めました。

Q: 勤務時間外の過ごし方を教えてください

休日は、温泉に行ったり心も身体もリフレッシュしています。最近は、近場の温泉巡りを楽しんでいます。食べることも好きなので、ネットや雑誌などで調べたりしてドライブを兼ねてランチ巡りをしています。平日が休みになることもあるので、温泉巡りやランチ巡りなど時間を自由に使っています。



Q: これから就職する皆さんへのメッセージをお願いします

介護の仕事は、大変なイメージがあると思いますが、もちろん仕事は大変なこともありますが、入居者様やご家族から「ありがとう」と笑顔で言われた時の嬉しさは人一倍です。専門性もあり、国家資格を取得できる仕事です。人生の大先輩である高齢者の方々から生活支援を通して学ぶことも多く、やりがいのある仕事だと思います。

快適な暮らしを提供します

1日のタイムスケジュール

Timeline of daily activities from 9:00 AM to 24:00 PM, including commuting, work, meals, and evening activities.

開設から23年を迎える海が見える特別養護老人ホームはまかぜ園を中心とした複合型高齢者福祉施設です。他にもショートステイ、デイサービス、訪問介護などの運営を行っています。春取り介護や抱えない介護に加え、見守り支援機器、インカムなどを導入し、寄り添う介護に先進的な介護を融合させ、利用者にとって、職員にとって優しい介護を目指しています。

住所: 薩摩川内市西方町3111番地
設立: 1998年8月
従業員数: 89人 (10~20代の従業員数: 16人)
勤務時間帯: 7:00~16:00, 8:00~17:00, 10:00~19:00, 13:00~22:00, 22:00~7:00 / 休憩60分
休日: 年間休日数: 108日 (勤務表スケジュールによる。週休2日 月平均9日程度)
採用実績: 令和2年度: 1人 令和3年度: 0人 令和4年度: 1人
初任給(月額): 高卒169,700円 / 短大卒180,400円 / 191,400円 (その他: 早出手当/進出手当/夜勤手当/資格手当/通勤手当/時間外など) 年1回(4月)
昇給: 年2回(6月/12月) ※その他: 5月に一時金支給あり
必要な資格: 不問(無資格でも可/資格取得支援制度あり)
活かせる資格: 介護福祉士/社会福祉士/介護支援専門員
求める具体的な人材像: ①法人の理念、運営方針を理解し、何事にも真面目に取り組む、正直な方 ②優しく、思いやりのある方 ③介護に興味のある方 ④資格取得を目指したい方
人材教育・能力開発等の制度: 施設内研修計画、鹿児島県老人福祉施設協議会、県社協などの外部研修参加、資格取得支援制度あり。

Table with 4 columns: 有給休暇の平均取得日数 (12日), 月平均残業時間 (14.5時間), 育児休業取得者数 (4人), 障害者雇用者数 (1人)

お問い合わせ

TEL: 0996-28-1010
E-mail: hideki.kobayashi@hamakazeen.com





医療・福祉

薩摩川内市

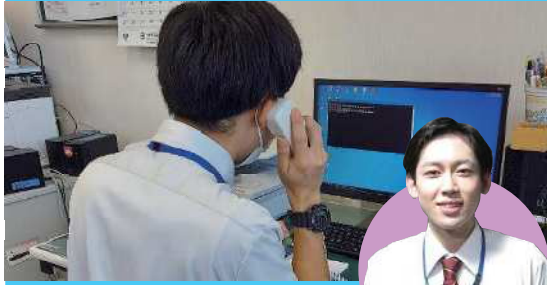

成長しやすい環境です

熊本大学 卒業
令和4年4月 入社

とみなが こうへい
富永 晃平 さん

Q: 現在の仕事内容を教えてください

事務職で採用され、総務課にて勤務しています。公的な書類作成や様々な関係会社との関わり等、病院機能維持に関わる様々な業務に従事しています。電話対応も行っており、1本の電話が患者様の生命に関わることもあるため、責任感をもって業務に当たっています。

Q: 仕事にやりがい・楽しさを感じる瞬間をお願いします

私が患者様の診療の一端を担っているということにやりがいを感じています。実際に患者様の悩みや症状を取り除くのは、医師や看護士になります。しかし、患者様と看護士との間を取り持ち、医師や看護士が快適に働くためのサポートをしていると考ええると、世のため人のために働いているという実感が湧きます。

Q: 勤務時間外の過ごし方を教えてください

両親が農家で共働きのため、休日・アフターファイブは家事に費やす時間が多いです。平日は帰路で買い出しをし、妹と代わる代わる夕飯当番を担っています。休日は甘いものを食べてリフレッシュしています。余裕がある日は、自分でお菓子を作ったり、カフェのスイーツを食べたりすることがささやかな楽しみになっています。



Q: これから就職する皆さんへのメッセージをお願いします

自分は3人兄弟の長男ですが、鹿児島工業高等専門学校や熊本大学に入って、7年間家族の元を離れて生活していたので祖父の入院、死去の際などすぐに駆けつけられなかったということもありました。そういう経験が自分の中で悲しく後悔したので、長男として家族の近くにいたい、何かあったときにすぐ駆けつけられるという気持ちがあったことが地元で働く決め手です。また、親しみのある地元は、生活しやすく毎日が充実しています。これから就職する皆さんも、今一番大切にしたいことを書いて、自分らしく就職活動に励んでみてください！

メリハリのある明るい環境 済生会川内病院

1日のタイムスケジュール

朝ごはん、出社準備	7:30
7:00に起床。家族と一緒に食事をとります。しっかり食べて、事故のないように余裕をもって通勤します。	
出社	8:05
今日も一日頑張ります！	
朝礼、業務	8:25
申し送り事項をしつかり確認に入れます。午前は電話対応を主体に、必要書類を作成しています。	
昼休み	13:00
お弁当を食べます。業務を忘れ、世間話をしながらリラックスできる時間です。	
業務	14:00
午後も電話対応を主体に、必要書類を作成しています。	
退社	17:15
一日頑張ったなあと感じる時です。帰りに買い物に寄ることもあります。	
料理	18:00
夕飯を作ります。	
夕飯、お風呂	19:00
夕飯とお風呂を済ませます。	
自由時間	20:00
家族でテレビ番組を見たり、本を読んだりしています。	
就寝	23:00
ゆっくり寝て疲れをとります。	

地元薩摩川内市で地域に貢献してみませんか？
元気のある方、笑顔の素敵な方お待ちしております。

住 所	薩摩川内市原田町2番46号
設 立	1966年6月
従 業 員 数	479人(10~20代の従業員数:84人)
勤 務 時 間	8:30~17:00/休憩60分
休 日	日曜日、土曜日(第1,第3,第5)12月29日~1月3日
採 用 実 績	令和2年度:9人 令和3年度:15人 令和4年度:19人
初 任 給 (月 額)	高卒146,500円/短大卒154,800円 /大卒175,900円(職種、資格により金額が異なります)
昇 給	年1回
賞 与 (ボーナス)	年2回(6月/12月)
必 要 な 資 格	薬剤師、看護師、放射線技師、検査技師、社会福祉士等
活 か せ る 資 格	診療情報管理士、医療事務、調理師、等
求 め る 具 体 的 な 人 材 像	明るく、笑顔の素敵な方で周囲とのコミュニケーション、協力が取れる方
人 材 教 育 ・ 能 力 開 発 等 の 制 度	各種研修における支援あり

有給休暇の 平均取得日数	7.9日
月平均 残業時間	19.1時間
育児休業 取得者数	21人
障害者 雇用者数	5人

お問い合わせ

総務課
TEL:0996-23-5221
E-mail:info@saiseikai-sendai.jp

企業の
公式サイトは
こちら



農業

さつま町

その心に感動を。その瞬間に安らぎを 株式会社日野洋蘭園



胡蝶蘭の生育で、うまく 栽培管理ができた時

薩摩中央高校 卒業
平成25年4月 入社

やました みき
山下 美紀 さん

Q: 現在の仕事内容を教えてください

ミディ胡蝶蘭の受注業務と胡蝶蘭の生産管理業務をしています。また、株の更新(出荷用の開花室の株は約3~5年経つと廃棄するので、苗を育てるハウスから新しく苗を入れる)の計画の策定も行っています。

Q: 仕事にやりがい・楽しさを感じる瞬間を教えてください

胡蝶蘭の生育で、大きな葉や太い根などが出てくるなど、うまく栽培管理ができた時に楽しさを感じます。また、私たちが生産した商品を購入したお客様が喜んでくださったときがモチベーションアップに繋がります。

Q: 勤務時間外の過ごし方を教えてください

平日は、一人暮らしをしているので、食材の買い出しにかけしています。休日は、自宅で映画を見たり、動画を見たりしてゆっくりしています。また、今までは、コロナ禍で美家に帰っていませんでしたが、最近では、落ちついてきたので、月に1回ぐらいは帰るようになっています。



Q: これから就職する皆さんへのメッセージをお願いします

就職する前は、わからないことや不安ことがあると思いますが、会社に入れば、先輩方が優しく時には厳しく丁寧に指導してくれますので、一緒に頑張らしましょう！！

1日のタイムスケジュール

出社	7:30
6:00に起床して出社。掃除、作業準備、ハウス見回り。	
朝礼	7:55
1日の農場全体の作業を確認します。	
出荷作業	8:00
注文対応、各市場に出荷量の振り分け作業(システム入力)	
出荷作業	10:15
出荷量の振り分け作業	
昼休み	12:00
昼食	
出荷作業	13:00
出荷商品の梱包作業	
出荷作業	17:15
出荷商品のチェック作業	
終礼	17:30
ハウス見回り・終礼、翌日の発配りの打ち合わせ	
退社	18:00
帰りに買い物に行ったりします。	
晩飯、自由時間	19:00
テレビを見たりして、ゆっくりして、22:00には就寝します。	

私たちはさつま町と湧水町で胡蝶蘭や観葉植物の切り花の生産をしております。日本全国に出荷し、国内生産でシェアがトップクラスの品目が多数あります。従業員一丸となつて、お客様が感動する商品づくりを目指しています。

住 所	薩摩郡さつま町津川17741
設 立	1983年12月
従 業 員 数	67人(10~20代の従業員数:10人)
勤 務 時 間	8:00~17:30/休憩90分
休 日	不定休
採 用 実 績	令和2年度:1人 令和3年度:0人 令和4年度:2人
初 任 給 (月 額)	高卒165,000円/短大卒170,000円/大卒180,000円
昇 給	年1回
賞 与 (ボーナス)	年2回(6月/12月) ※業績に応じて
必 要 な 資 格	普通免許(ミツシヨウ)
活 か せ る 資 格	危険物取扱者(乙4種)、劇毒物取扱者(農薬用)
求 め る 具 体 的 な 人 材 像	植物が好きなお方。さらに高品質な花きには、様々な人、技術、知識が積み重なって出来上がってきます。植物の事だけでなく、ハウス機械・システムなどの工業的なことやファッション的な感性などもとても大切です。そのようなことから色々なことに興味がある方、またこれだけは誰にも負けないという一芸に秀でた方を募集しています。

人材教育・能力開発等の制度 新入社員研修、新人管理者研修有(外部)、会社が必要とした資格について補助50%~100%

有給休暇の 平均取得日数	7日
月平均 残業時間	20時間
育児休業 取得者数	1人
障害者 雇用者数	0人

お問い合わせ

TEL:0996-31-6006
E-mail:hino@hinoyouran.co.jp

企業の
公式サイトは
こちら

