

薩摩川内市議会(新創会)政務調査

期 日：令和2年10月5日(月) 15:30～

場 所：下甌支所

調 査：新創会 成川 幸太郎 議員

上野 一誠 議員

持原 秀行 議員

【調査事項】

(1) 風水害時の対応策の実態と今後の取組等について

(2) 風水害及び台風10号に伴う被災現場の調査について

資 料

1 7月豪雨災害 (市道/公共災害 19件)

// 市道/位置図

2 7月豪雨災害 (農林道/公共災害 13件)

// 農林道/位置図

3 台風10号被害状況

令和2年7月豪雨および台風10号に伴う風水害状況（市道）

1. 7月豪雨災害に伴う被害箇所

・公共災害 19件

路線名	被害内容	概算金額（千円）
片野浦青瀬線①	法面崩壊 L=150m	240,000
片野浦青瀬線②	法面崩壊 L=14m	2,000
西部1号線①	路肩決壊 L=6m	3,000
西部1号線②	路肩決壊 L=10m	6,000
西部1号線③	路肩決壊 L=14m	7,000
西部2号線①	法面崩壊 L=22m	6,000
西部2号線②	法面崩壊 L=37m	11,000
長浜大瀬1号線	路肩決壊 L=25m	21,000
長浜芦浜線	法面崩壊 L=8m	900
海星中学校線	法面崩壊 L=23m	4,000
長浜内川内線	路肩決壊 L=17m	8,000
手打片野浦線	法面崩壊 L=29m	10,000
長浜瀬々野浦線①	法面崩壊 L=10m	3,000
長浜瀬々野浦線②	法面崩壊 L=9m	4,000
長浜瀬々野浦線③	法面崩壊 L=14m	6,000
片野浦瀬々野浦線①	路肩決壊 L=7.5m	3,000
片野浦瀬々野浦線②	法面崩壊 L=30.5m	11,000
片野浦瀬々野浦線③	法面崩壊 L=28m	34,000
片野浦瀬々野浦線④	法面崩壊 L=18m	5,000
	合 計	384,900

・単独災害 23件

- ・河川上流（治山ダム）が土砂崩壊したための河川浚渫
- ・現在、災害による通行止め箇所（市道5路線）

2. 台風10号による被害

- ・倒木による市道の通行止め（市道43路線中16路線）
- ・風によるカーブミラーの損壊（件数は、調査中）
- ・河川および水路に溜まった漂着物ゴミ（廃プラ・流木等）
- ・市道に災害ゴミ（民家ブロック・がれき類）の散乱

位置図

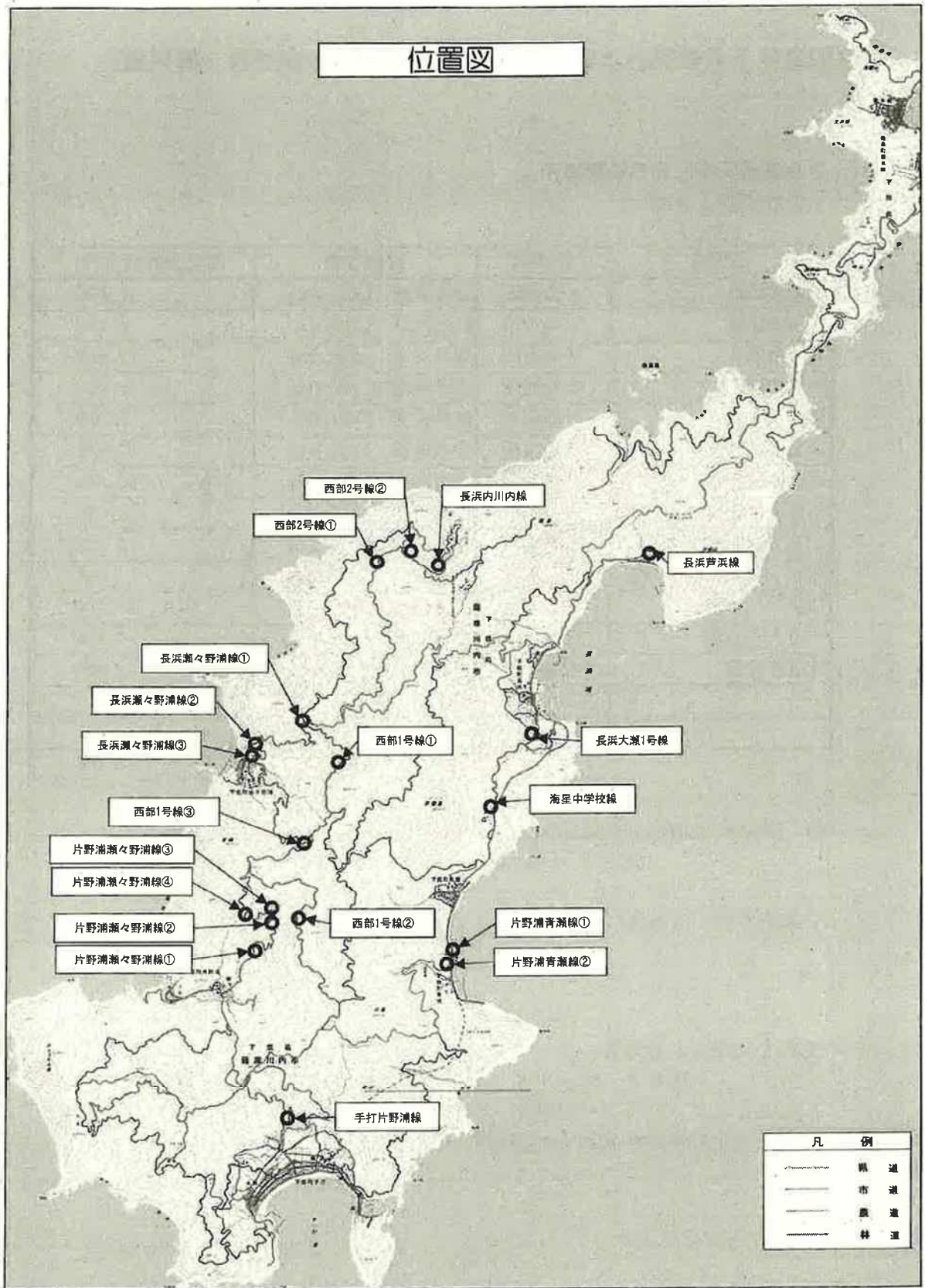

令和2年7月豪雨および台風10号に伴う風水害状況（農林道）

1. 7月豪雨災害に伴う被害箇所

・公共災害13件

路線名	箇所名	被害内容	概算金額（千円）
農道大泊線	1号箇所	法面崩壊 L=21.8m	11,000
林道釣掛線	1号箇所	路肩決壊 L=24.0m	8,000
林道釣掛線	2号箇所	道路決壊 L=30.0m	10,000
林道釣掛線	3号箇所	法面崩壊 L=55.0m	20,000
林道釣掛線	4号箇所	路肩決壊 L=21.0m	8,000
林道佐之浦線	1号箇所	路肩決壊 L=38.0m	20,000
林道佐之浦線	2号箇所	法面崩壊 L=93.0m	27,000
林道佐之浦線	3号箇所	路面流出 L=132.0m	11,000
林道下甕島東部1号線	1号箇所	路肩決壊 L=15.0m	4,000
林道下甕島東部1号線	2号箇所	法面崩壊 L=22.0m	11,000
林道大内浦線	1号箇所	法面崩壊 L=65.0m	10,000
林道大内浦線	2号箇所	法面崩壊 L=65.0m	4,000
林道灯台線	1号箇所	路肩決壊 L=14.0m	4,000
		合計	148,000

※ 林道佐之浦線2号箇所・法面崩壊3工区

（その1 L=37.0m、その2 L=28.0m、その3 L=28.0m）

・単独災害 30件 （農道10件、林道20件）

2. 台風10号による被害

- ・倒木による農林道の通行止め（農道14路線中9路線、林道9路線中9路線）
- ・風によるカーブミラーの損壊（件数は、調査中）
- ・海岸および漁港に溜まった漂着物ゴミ（廃プラ・流木等）

令和2年7月3～5日豪雨農林道災害位置図

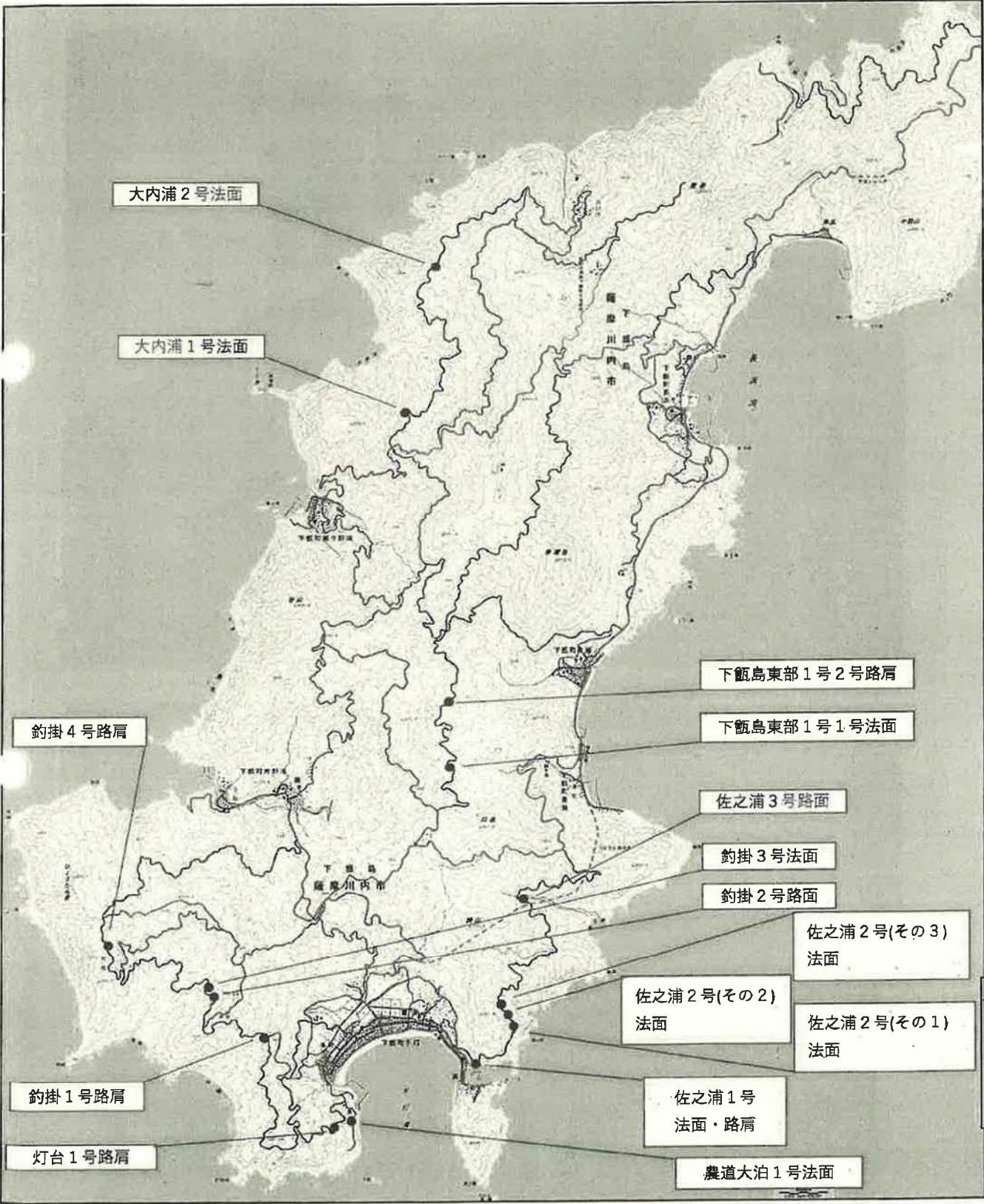

●台風10号被害状況 (下飯支所管内)

【家屋被害・手打ノ港地区】



【建物被害・青瀬ノ瀬尾地区】

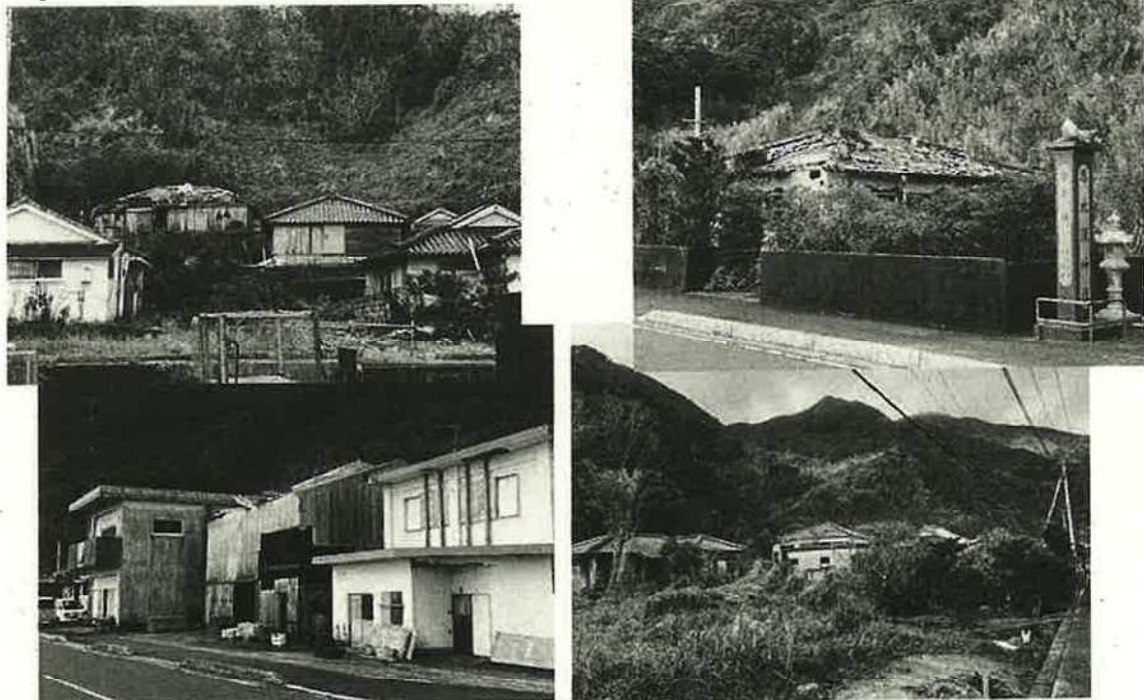

・青瀬漁業生産組合倉庫

【建物被害・長浜／芦浜地区】

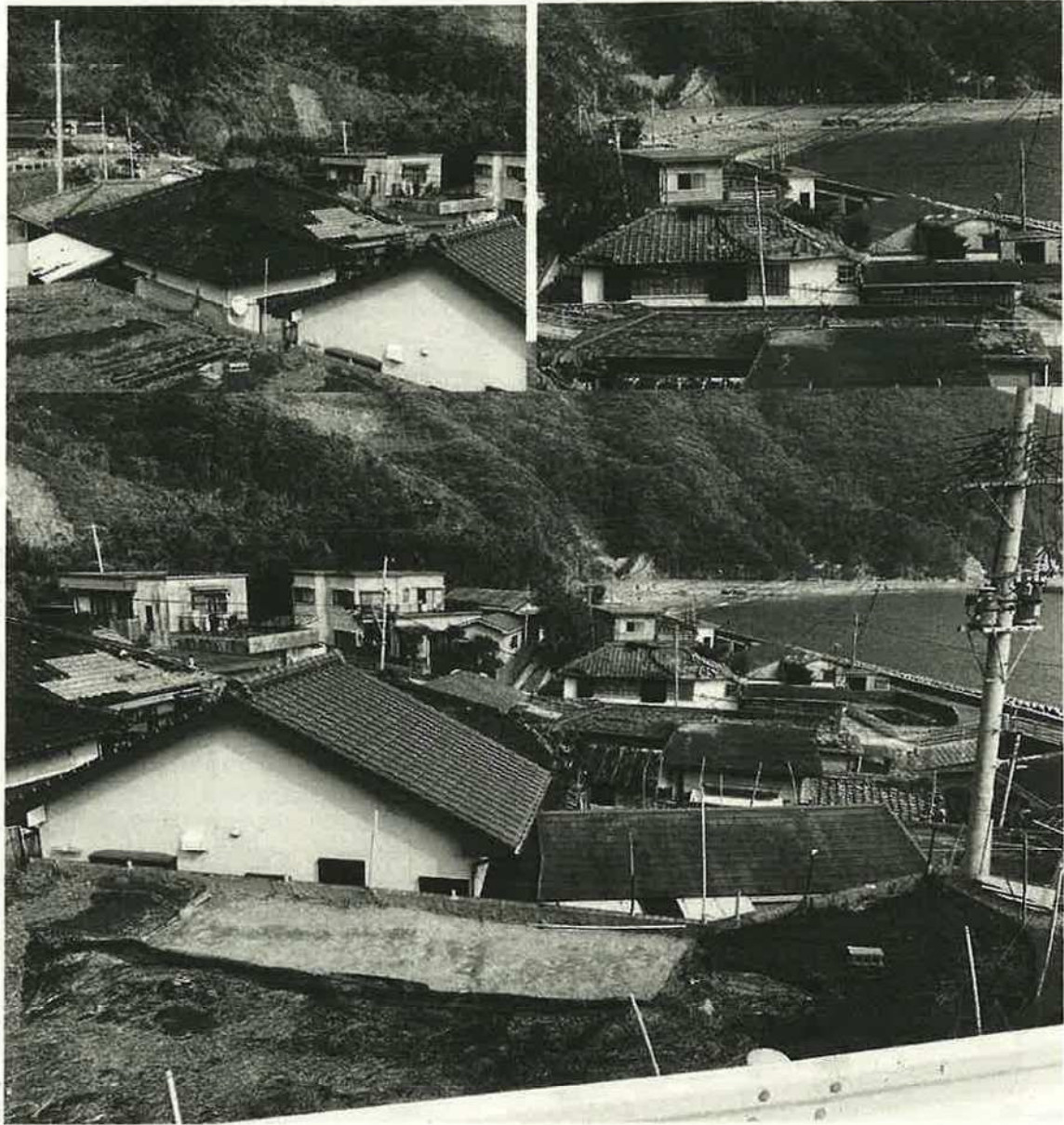

	住宅				非住家				合計				総計
	全壊 70%~	半壊 20~70%	一部破損 10~20%	軽微な破損 10%未満	全壊 70%~	半壊 20~70%	一部破損 10~20%	軽微な破損 10%未満	全壊 70%~	半壊 20~70%	一部破損 10~20%	軽微な破損 10%未満	
手打	1	2	37	181	11	8	44	64	12	10	81	245	348
子岳		1		3		1	7	4	0	2	7	7	16
西山		1	2	15			5	15	0	1	7	30	38
内川内			4	2			1		0	0	5	2	7
長浜		3	17	2		2		2	0	5	17	4	26
青瀬			15	11		2	5	1	0	2	20	12	34
合計	1	7	75	214	11	13	62	86	12	20	137	300	469

【高潮被害・長浜／長浜港周辺】



・長浜埠頭



・長浜港ターミナル浸水（下甌分駐所前）



・長浜漁港



・長浜漁港

【高潮被害・手打／手打港周辺】



【高潮による漂着物、砂の遡上】



高潮による漂着物、砂の遡上
手打港周辺



手打・本間地区

【高潮による漂着物、砂の遡上】

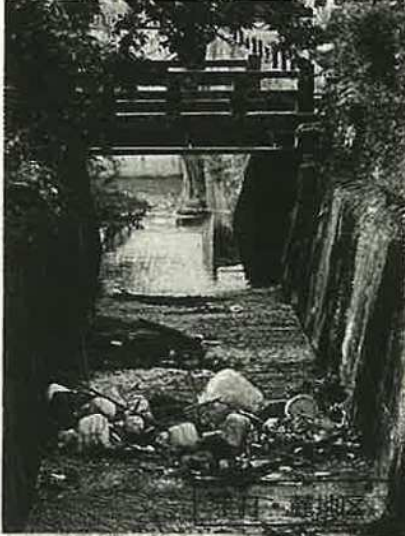

・ボランティアによる
海岸漂着物
回収の山



【高潮による漂着物、砂の遡上】



【暴風被害】



・瀬尾観音三滝遊歩道



・手打地区（倒れたカーブミラーと塩による樹木の枯れ）

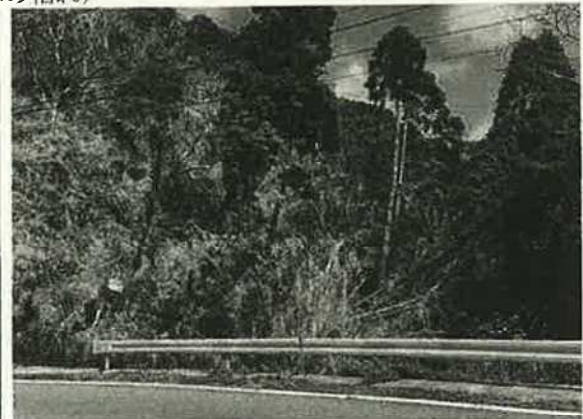

・風によるカーブミラー被害（県道、市道、農道、林道多数）



政務調査費領収書等添付用紙

			整理番号
使途項目	調査研究費	支出内容	/
(領収書等貼付面)			
<p><u>領 収 書</u></p> <p>新創会 様</p> <p><u>¥10,320-</u></p>		<p>令和2年10月5日</p> <p>印紙</p>	
<p>但 上記正に領収いたしました</p> <p>鹿児島県いちき串木野市西薩町12番地</p> <p>九州海運株式会社</p> <p>TEL 0996-32-2161</p> <p>※保管上のお願ひ 印刷面を内側に折って保管願います。</p>			
<p><u>領 収 書</u></p> <p>新創会 様</p> <p><u>¥10,320-</u></p>		<p>令和2年10月6日</p> <p>印紙</p>	
<p>但 旅客運賃代として</p> <p>上記正に領収いたしました</p> <p>鹿児島県薩摩川内市里町里1619-13</p> <p>飯ポトサービス(株)</p> <p>TEL 09969-3-2019</p> <p>※保管上のお願ひ 印刷面を内側に折って保管願います。</p>			
(事業名, 使途及び内容等)			
<p>高速船往復 3,440円 x 3人分</p>			
(備考)			

政務調査費領収書等添付用紙

用途項目	調査研究費	支出内容	整理番号
			2

(領収書等貼付面)

No. 20883

請求・領収書

自印

ご芳名 新創会

様

客室	ご到着	ご出発	泊数	ご人数	係名
206	20/10/05	20/10/06	1	3	

日付	品名	数量	単価	金額
10/05	宿泊料金(206/1名)	1	11,000	11,000
10/05	宿泊料金(ふよう/1名)	1	11,000	11,000
10/05	宿泊料金(かのごゆり/1名)	1	11,000	11,000
	合計 (内消費税等)			33,000 3,000)

- ご来館ありがとうございました。お気をつけてお帰りください。
- またのお越しを心よりお待ちしております。

合計	33,000
クーポン	0
ご予約金	0
ご請求額	33,000

ホテルこしきしま親和館

〒 8961411 鹿児島県薩摩川内市下飯町長浜1233-3
TEL:09969-6-2008 FAX:09969-5-0551



振込先金融機関 : 

政務調査費領収書等添付用紙

			整理番号							
使途項目	調査研究費	支出内容	3							
<p>(領収書)</p> <p style="text-align: center;">領 収 証</p> <p style="text-align: right;">No. _____</p> <p style="text-align: center;">新創会 様 2020年10月5日</p> <p style="text-align: center;">★ ¥ 9,900-</p> <p style="text-align: center;">但 ロンタカ-使用料</p> <p style="text-align: center;">上記正に領収いたしました</p> <table style="width: 100%; border-collapse: collapse;"> <tr> <td style="width: 30%; border-bottom: 1px solid black;">内 訳</td> <td rowspan="3" style="text-align: center; vertical-align: middle;"> <p style="font-size: 1.2em;">割夢レンタリース</p> <p>鹿児島県薩摩川内市里町里1931番地1 TEL(09969)3-2550 FAX(09969)3-2300</p> </td> </tr> <tr> <td style="border-bottom: 1px solid black;">税抜金額</td> </tr> <tr> <td style="border-bottom: 1px solid black;">消費税額等(%)</td> </tr> </table> <p style="font-size: 0.8em;">- コクヨ ウケ-78</p> <p style="text-align: center;">2020年10月06日 一連No052912 領収No013793</p> <p style="text-align: center; font-size: 1.2em;">領 収 書</p> <p style="text-align: center;">新創会 様</p> <p style="text-align: center; font-size: 1.5em;">¥1,536-</p> <p style="text-align: center;">(但し 前記金額として 正に領収致しました)</p> <table style="width: 100%; border-collapse: collapse;"> <tr> <td style="width: 30%; border-bottom: 1px solid black;">収入印紙</td> <td style="width: 30%; vertical-align: top;"> <p>橋口石油株式会社 代表取締役社長 橋口良一</p> </td> <td style="width: 40%; vertical-align: top;"> <p>鹿児島県薩摩川内市里町里3508番地 電話：(09969) 3-2041 FAX：(09969) 3-2297 印刷面を内側に折って保管願います。</p> </td> </tr> </table> <p style="text-align: right;">税抜金額 ¥1,396- 消費税等 ¥140-</p>				内 訳	<p style="font-size: 1.2em;">割夢レンタリース</p> <p>鹿児島県薩摩川内市里町里1931番地1 TEL(09969)3-2550 FAX(09969)3-2300</p>	税抜金額	消費税額等(%)	収入印紙	<p>橋口石油株式会社 代表取締役社長 橋口良一</p>	<p>鹿児島県薩摩川内市里町里3508番地 電話：(09969) 3-2041 FAX：(09969) 3-2297 印刷面を内側に折って保管願います。</p>
内 訳	<p style="font-size: 1.2em;">割夢レンタリース</p> <p>鹿児島県薩摩川内市里町里1931番地1 TEL(09969)3-2550 FAX(09969)3-2300</p>									
税抜金額										
消費税額等(%)										
収入印紙	<p>橋口石油株式会社 代表取締役社長 橋口良一</p>	<p>鹿児島県薩摩川内市里町里3508番地 電話：(09969) 3-2041 FAX：(09969) 3-2297 印刷面を内側に折って保管願います。</p>								
<p>(事業名, 使途及び内容等)</p> <p style="text-align: center;">鹿児島内 レンタカー移動による レンタカー代及び燃料代</p>										
<p>(備考)</p>										

調査研究費

市内旅費領収明細書

整理番号	日付	出張用務	起点～終点	旅費額	領収日	領収印	備考
1	2.10.5	政務活動	副田～川内港	1340円	2.10.5		往復
2	2.10.5	政務活動	平佐西～川内港	300円	2.10.5		往復
3	2.10.5	政務活動	平佐西～川内港	300円	2.10.5		往復
4							
5							
6							
7							
8							
9							
10							
11							
12							
13							
14							
15							
16							
17							
18							
19							
20			計	1940円			

※ 薩摩川内市職員等旅費の支給に関する条例施行規則に準じて支出