

統計さつませんだい

平成 26 年度版



薩摩川内市

表紙（薩摩川内市章）

薩摩川内市章は、平成16年の新市誕生の年に全国から募集し、それを採択したもので、薩摩川内市の頭の文字のSと川内川の形状を組み合わせたデザインです。

緑は田園と山々の自然のやすらぎを、青は海、川、湖など水のうるおいを表し、広い面積を有する薩摩川内市が一体となって地域力・都市力を発揮し、明るい未来に向けて力強く躍動する姿を表現したものです。

平成17年1月1日制定

は し が き

ここに平成26年度版「統計さつませんだい」を刊行いたします。

この統計書は、本市の人口、産業、経済、福祉、教育、財政等の各分野にわたる基本的な統計資料を集約したものです。

統計は、行政、企業経営あるいは諸計画を企画立案するうえで、ますますその需要が高まってきています。本書が、私たちの暮らしをより良いものにするための指針として、多くの方々に広く活用され、少しでもお役に立つことができれば幸いに存じます。

編集にあたっては、広範囲にわたり最新の情報を収集し、より見やすく使いやすいよう内容の充実に努めておりますが、不十分な点があるかと思えます。

今後とも皆様方からの御意見や御要望を参考に、より一層充実したものにしていきたいと考えております。

最後に、貴重な資料の御提供及び御協力をいただきました関係各位に対し、こころから厚く御礼を申し上げますとともに、今後とも一層の御協力を賜りますようお願いいたします。

平成27年3月

薩摩川内市長 岩切 秀雄

薩摩川内市民憲章

美しい自然と、古い歴史を誇りとするわたしたち薩摩川内市民は、

やさしくすれば、心はかよう。

はなしをすれば、だれでもわかる。

考えさえすれば、みちはひらける。

やりさえすれば、かならずできる。

という信条をもって

明るく豊かなまちをつくります。

(平成17年1月1日制定)

市の木・花・鳥・魚



市の木 (クロガネモチ)

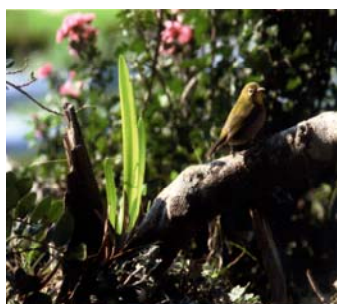

市の鳥 (メジロ)



市の花 (カノコユリ)



市の魚 (キビナゴ)



市の魚 (アユ)

(平成17年2月13日制定)

本書の利用にあたって

- 1 本書は、主に平成23年度から25年度の過去3年間の計数を収録し、比較しております。
- 2 資料は、官公庁、各種団体、会社、本市各課等から直接収録したものです。
- 3 資料の出所は各表の右下部に、調査の時点・期間は各表の右上部に明記しました。

なお、地域、年次、年度、年月日の区分は、次のとおりです。

地 域 旧市町村名を「地域」として掲載しております。（川内、樋脇、入来、東郷、祁答院、里、上甑、下甑、鹿島）

年 次 1月～12月（暦年間）

年 度 4月～翌年3月（会計年度間）

年月日 記載期日を現在とする。

- 4 数字の単位未満は四捨五入を原則としました。従って合計とその内訳の計とが一致しない場合があります。
- 5 本書に収録された数字で、すでに刊行された統計さつませんだいの数字と相違するものは、本書編さんの際に訂正したものです。
- 6 統計表中、符号の用法は次のとおりです。
 - 「 0 」 単位未満
 - 「 X 」 該当数字の公表をさしひかえたもの
 - 「 - 」 皆無又は該当数字なし
 - 「 ・ ・ 」 資料なし又は数字不詳
 - 「 △ 」 減少
- 7 本書に収録した資料の詳細については企画政策課に御照会ください。

薩摩川内市域図

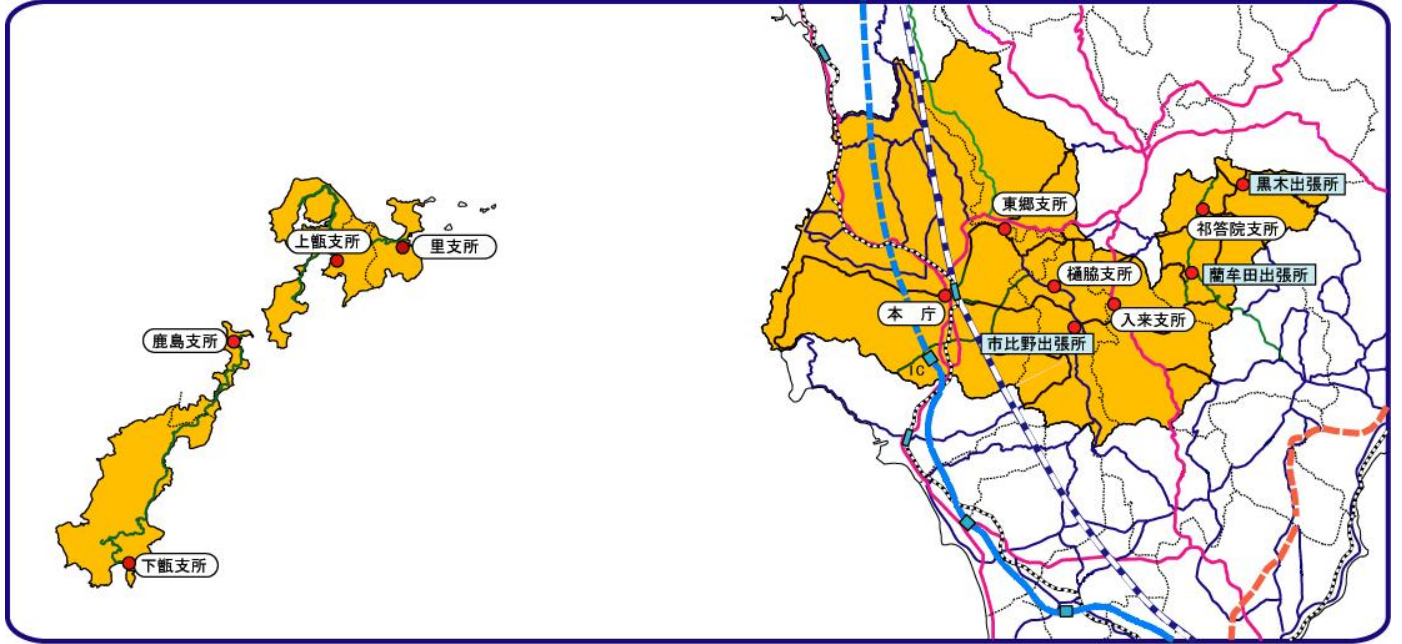

凡例 ● 本庁・支所・出張所

薩摩川内市の1日



出生 2.3 人

(平成 26 年)

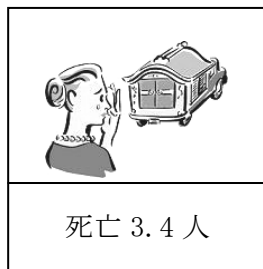

死亡 3.4 人

(平成 26 年)

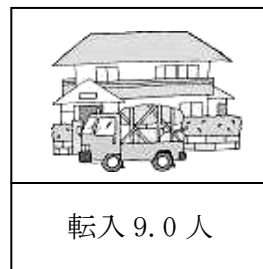

転入 9.0 人

(平成 26 年)



転出 10.1 人

(平成 26 年)



婚姻 4.3 組

(平成 26 年)



離婚 0.9 組

(平成 26 年)

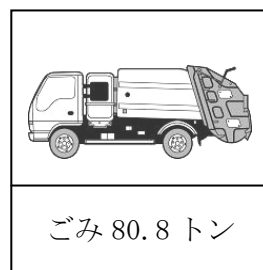

ごみ 80.8 トン

(平成 25 年度)



し尿 195 k ℓ

(平成 25 年度)



上水道 22.2 千 m^3
年間有収水量/365 日

(平成 25 年度)



入込客数 7,666 人

(平成 25 年)



交通事故 1.2 件

(平成 26 年)



火災 0.1 件

(平成 26 年)



刑法犯
発生 1.1 件
検挙 0.4 件

(平成 26 年)



救急出動 10.9 件

(平成 26 年)



J R九州
乗客 3,423 人
降客 3,447 人

(平成 25 年度)



肥薩おれんじ鉄道
乗客 364 人
降客 434 人

(平成 25 年度)

薩摩川内市の市民生活

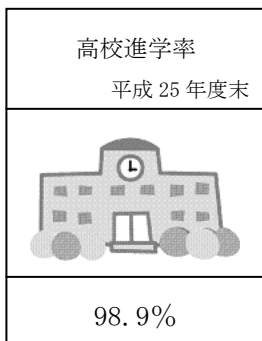
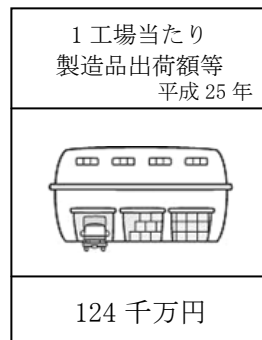
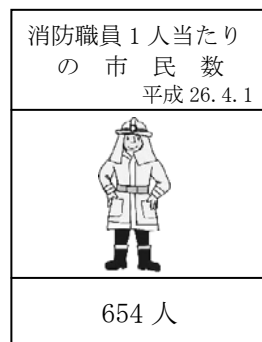
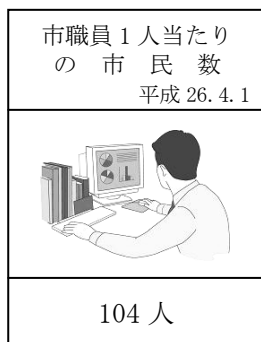
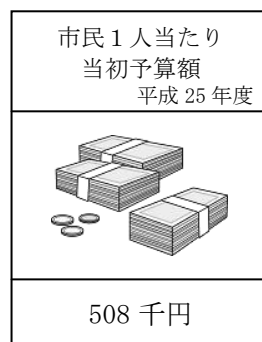
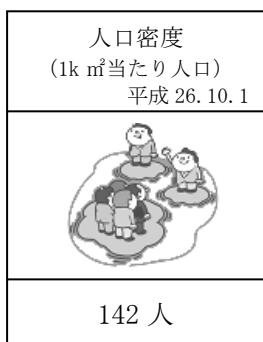

平成 26 年 4 月 1 日

推計人口 96,809 人

推計世帯 41,468 世帯

統計さつませんだい

目 次

| | | | |
|-----------------------|-----------|-------------------------|-----------|
| 第1 土地・気象 | 1 | 8 教育・文化 | 44 |
| 1 市役所の所在地 | 1 | 1 市内の学校 | 44 |
| 2 市域の変遷 | 1 | 2 幼稚園 | 44 |
| 3 土地の地目別面積 | 1 | 3 小・中学校 | 45 |
| 4 気象概況 | 1 | 4 高等学校 | 48 |
| 第2 人口 | 3 | 5 短大 | 49 |
| 1 年次別人口の推移 | 3 | 6 大学 | 49 |
| 2 人口動態 | 3 | 7 児童・生徒数の年度別推移 | 49 |
| 3 外国人の状況 | 4 | 8 社会教育 | 50 |
| 4 住民基本台帳人口 | 4 | 9 社会体育 | 53 |
| 5 将来推計人口 | 8 | 第9 運輸・通信 | 55 |
| 第3 国勢調査 | 9 | 1 鉄道 | 55 |
| 1 年齢別(5歳階級)人口 | 9 | 2 バス等 | 55 |
| 2 地域別人口の推移 | 10 | 3 川内港利用状況 | 57 |
| 3 地域別人口及び人口密度 | 10 | 4 甕島航路利用状況 | 58 |
| 4 産業別・男女別・15歳以上就業者 .. | 11 | 5 電信・電話 | 58 |
| 5 人口集中地区人口・面積 | 12 | 第10 建設 | 59 |
| 6 住宅概況 | 12 | 1 道路橋梁の状況 | 59 |
| 第4 市民所得 | 13 | 2 都市計画区域等指定面積 | 59 |
| 1 市内総生産 | 13 | 3 都市公園 | 60 |
| 2 市民所得の分配 | 13 | 4 児童遊園他 | 61 |
| 3 市民・県民・国民所得 | 14 | 5 市内中高層建築物 | 61 |
| 4 市町村民所得主要指標 | 14 | 6 市営住宅管理戸数 | 61 |
| 第5 産業経済 | 15 | 第11 治安・防災 | 62 |
| 1 農業 | 15 | 1 警察 | 62 |
| 2 林業 | 18 | 2 消防 | 63 |
| 3 漁業 | 19 | 3 交通災害共済 | 66 |
| 4 事業所 | 21 | 第12 行政 | 67 |
| 5 商工業 | 26 | 1 議決機関 | 67 |
| 6 観光 | 28 | 2 薩摩川内市組織図 | 69 |
| 7 金融 | 28 | 3 自治会組織 | 72 |
| 8 電気・ガス | 29 | 4 選挙 | 72 |
| 第6 社会福祉 | 30 | 第13 財政 | 74 |
| 1 老人福祉 | 30 | 1 一般会計歳入歳出予算・決算 | 74 |
| 2 児童福祉 | 32 | 2 年度別一般会計歳入決算額 | 74 |
| 3 心身障害者福祉 | 33 | 3 年度別一般会計歳出決算額 | 75 |
| 4 生活保護 | 35 | 4 地方交付税 | 75 |
| 5 国民年金 | 35 | 5 年度別市税決算額(現年課税分) | 76 |
| 6 職業紹介 | 36 | 6 年度別市税負担状況(現年課税分) .. | 76 |
| 7 国民健康保険 | 36 | 7 年度別市税調定額(現年課税分) | 76 |
| 8 後期高齢者医療 | 37 | 8 公有財産 | 77 |
| 9 介護保険 | 37 | 9 一般会計市債の現状 | 77 |
| 10 その他 | 38 | 10 特別会計市債の状況 | 77 |
| 第7 保健衛生 | 39 | 11 普通会計の財政指標 | 78 |
| 1 医療施設関係 | 39 | 12 特別会計歳入歳出予算・決算 | 78 |
| 2 死因別死亡者数 | 39 | 13 国民健康保険税の収納状況(現年課税分) | 80 |
| 3 環境衛生 | 39 | | 80 |
| 4 水道 | 40 | 14 地方公営企業会計の状況 | 80 |
| 5 公害 | 42 | | |

第1 土地・気象

1 市役所の所在地

| | 所在地 |
|---------|---------------------------------|
| 本 庁 | 薩摩川内市神田町3番22号(昭和51年12月27日) |
| 樋脇支所 | 薩摩川内市樋脇町塔之原1173番地(昭和33年9月30日) |
| 入来支所 | 薩摩川内市入来町浦之名33番地(昭和40年1月18日) |
| 東郷支所 | 薩摩川内市東郷町斧渕362番地(昭和44年8月31日) |
| 祁答院支所 | 薩摩川内市祁答院町下手67番地(昭和35年4月1日) |
| 里 支 所 | 薩摩川内市里町里1922番地(昭和38年7月1日) |
| 上 甌 支 所 | 薩摩川内市上甌町中甌481番地1(昭和42年12月10日) |
| 下 甌 支 所 | 薩摩川内市下甌町手打819番地(昭和41年8月20日) |
| 鹿島支所 | 薩摩川内市鹿島町藺牟田1457番地10(平成11年6月30日) |

2 市域の変遷

| 事 項 | 年月日 | 面積(k m ²) |
|--|-------------|-----------------------|
| 市 町 村 合 併 (川内市、樋脇町、入来町、東郷町、祁答院町、里村、上甌村、下甌村、鹿島村の1市4町4村が合併) | 平成16年10月12日 | 682.94 |

3 土地の地目別面積

各年1月1日現在(単位：千m²)

| 年 次 | 計 | 田 | 畑 | 宅地 | 山林 | 原野 | 雑種地 | その他 |
|-------|---------|--------|--------|--------|---------|--------|--------|---------|
| 平成24年 | 683,480 | 46,785 | 36,283 | 25,383 | 287,541 | 56,714 | 12,752 | 218,022 |
| 平成25年 | 683,480 | 46,438 | 35,844 | 25,539 | 288,324 | 56,680 | 12,834 | 217,821 |
| 平成26年 | 683,480 | 46,120 | 35,630 | 25,655 | 290,352 | 56,912 | 13,107 | 215,704 |

資料：税務課

4 気象概況

(1) 気温・湿度・風速・降雨量

| 年次及び月 | 気温(°C) | | | 平均実効湿度(%) | 平均風速(m/s) | 降雨量(mm) | |
|-------|--------|------|------|-----------|-----------|---------|-------|
| | 平均 | 最高 | 最低 | | | 総量 | 最大雨量 |
| 平成24年 | 16.5 | 35.3 | -3.9 | 72.2 | 2.5 | 2772.5 | 176.5 |
| 平成25年 | 17.6 | 36.5 | -3.1 | 70.7 | 2.5 | 1898.5 | 92.5 |
| 平成26年 | 17.1 | 35.2 | -2.5 | 72.5 | 2.5 | 2443.0 | 49.5 |
| 1月 | 7.3 | 18.3 | -2.5 | 66.0 | 2.2 | 72.0 | 19.0 |
| 2月 | 8.6 | 20.8 | -0.8 | 68.6 | 2.1 | 145.5 | 11.0 |
| 3月 | 11.7 | 24.3 | -0.7 | 65.8 | 2.9 | 265.5 | 49.5 |
| 4月 | 15.7 | 24.4 | 3.5 | 69.5 | 2.8 | 128.0 | 11.5 |
| 5月 | 19.0 | 28.5 | 7.2 | 71.7 | 2.7 | 217.5 | 19.5 |
| 6月 | 22.1 | 29.1 | 17.2 | 79.7 | 2.6 | 469.5 | 38.5 |
| 7月 | 26.7 | 35.2 | 20.5 | 80.1 | 2.8 | 254.0 | 25.0 |
| 8月 | 27.2 | 33.5 | 22.0 | 79.7 | 2.8 | 287.0 | 26.0 |
| 9月 | 24.2 | 32.2 | 16.7 | 77.0 | 1.9 | 229.5 | 18.0 |
| 10月 | 20.7 | 30.0 | 10.5 | 70.3 | 2.7 | 104.5 | 26.0 |
| 11月 | 14.6 | 22.6 | 3.6 | 70.7 | 2.0 | 141.0 | 18.0 |
| 12月 | 7.6 | 19.5 | -2.1 | 71.4 | 2.8 | 129.0 | 9.0 |

資料：防災安全課

(2) 天氣別日報

| 年次及び月 | 晴天 | 曇天 | 雨 (0.5 mm以上) | 雪 | 霧 |
|---------|-----|-----|-----------------|---|---|
| 平成 24 年 | 184 | 127 | 53 | 2 | 0 |
| 平成 25 年 | 219 | 65 | 81 | 0 | 5 |
| 平成 26 年 | 197 | 114 | 54 | 0 | 2 |
| 1 月 | 19 | 8 | 3 | | 1 |
| 2 月 | 14 | 7 | 7 | | |
| 3 月 | 19 | 6 | 5 | | 1 |
| 4 月 | 19 | 7 | 4 | | |
| 5 月 | 18 | 10 | 4 | | |
| 6 月 | 9 | 17 | 4 | | |
| 7 月 | 17 | 9 | 5 | | |
| 8 月 | 14 | 10 | 7 | | |
| 9 月 | 15 | 11 | 5 | | |
| 10 月 | 22 | 6 | 3 | | |
| 11 月 | 18 | 10 | 2 | | |
| 12 月 | 13 | 13 | 5 | | |

資料：消防局警防課

第2 人口

1 年次別人口の推移

各年10月1日現在

| 年次 | 世帯数 | 人 口 | | | 一世帯当 り人員 | 備 考 |
|---------|--------|---------|--------|--------|-------------|------|
| | | 総 数 | 男 | 女 | | |
| 平成 9年 | 41,040 | 106,365 | 50,352 | 56,013 | 2.6 | |
| 平成10年 | 40,995 | 105,707 | 49,988 | 55,719 | 2.6 | |
| 平成11年 | 41,280 | 105,364 | 49,787 | 55,577 | 2.6 | |
| (平成12年) | 41,648 | 105,464 | 49,861 | 55,603 | 2.5 | 国勢調査 |
| 平成13年 | 41,885 | 105,361 | 49,801 | 55,560 | 2.5 | |
| 平成14年 | 41,707 | 104,798 | 49,473 | 55,325 | 2.5 | |
| 平成15年 | 41,702 | 104,021 | 49,093 | 54,928 | 2.5 | |
| 平成16年 | 41,601 | 103,412 | 48,756 | 54,656 | 2.5 | |
| (平成17年) | 41,387 | 102,370 | 48,195 | 54,175 | 2.5 | 国勢調査 |
| 平成18年 | 41,565 | 101,508 | 47,799 | 53,709 | 2.4 | |
| 平成19年 | 41,729 | 100,812 | 47,457 | 53,355 | 2.4 | |
| 平成20年 | 41,882 | 100,148 | 47,161 | 52,987 | 2.4 | |
| 平成21年 | 42,022 | 99,615 | 46,992 | 52,623 | 2.4 | |
| (平成22年) | 41,449 | 99,589 | 47,062 | 52,527 | 2.4 | 国勢調査 |
| 平成23年 | 41,741 | 99,250 | 47,024 | 52,226 | 2.4 | |
| 平成24年 | 41,691 | 98,297 | 46,588 | 51,709 | 2.4 | |
| 平成25年 | 41,711 | 97,581 | 46,306 | 51,275 | 2.3 | |
| 平成26年 | 41,608 | 96,705 | 45,936 | 50,769 | 2.3 | |

※ 国勢調査を行った年以外は推計人口を使用。

資料：県統計課

2 人口動態

| 年次及び月 | 自然動態(人) | | | 社会動態(人) | | | 婚姻 (件) | 離婚 (件) | 死産 (件) |
|-------|---------|-------|------|---------|-------|------|-----------|-----------|-----------|
| | 出生 | 死亡 | 増減 | 転入 | 転出 | 増減 | | | |
| 平成24年 | 928 | 1,347 | △419 | 3,497 | 3,683 | △186 | 1,624 | 353 | 11 |
| 平成25年 | 929 | 1,212 | △283 | 3,402 | 3,833 | △431 | 1,681 | 334 | 9 |
| 平成26年 | 835 | 1,226 | △391 | 3,289 | 3,685 | △396 | 1,562 | 330 | 16 |
| 1月 | 76 | 145 | △69 | 146 | 148 | △2 | 126 | 28 | 0 |
| 2月 | 64 | 108 | △44 | 198 | 195 | 3 | 140 | 34 | 1 |
| 3月 | 77 | 115 | △38 | 619 | 1,147 | △528 | 186 | 35 | 1 |
| 4月 | 60 | 92 | △32 | 754 | 686 | 68 | 126 | 29 | 1 |
| 5月 | 76 | 98 | △22 | 196 | 173 | 23 | 133 | 21 | 1 |
| 6月 | 64 | 98 | △34 | 159 | 162 | △3 | 109 | 25 | 2 |
| 7月 | 62 | 105 | △43 | 217 | 225 | △8 | 139 | 29 | 1 |
| 8月 | 67 | 92 | △25 | 263 | 294 | △31 | 104 | 19 | 1 |
| 9月 | 69 | 97 | △28 | 237 | 213 | 24 | 108 | 31 | 3 |
| 10月 | 84 | 70 | 14 | 164 | 180 | △16 | 141 | 27 | 2 |
| 11月 | 71 | 113 | △42 | 148 | 124 | 24 | 132 | 28 | 2 |
| 12月 | 65 | 93 | △28 | 188 | 138 | 50 | 118 | 24 | 1 |

資料：市民課

3 外国人の状況

各年10月1日現在

| 年次 | 世帯数 | 総数 (人) | 中国 | 韓国 | 米国 | フィリピン | タイ | インドネシア | フランス | カナダ | その他 |
|-------|-----|-----------|-----|----|----|-------|----|--------|------|-----|-----|
| 平成24年 | 158 | 347 | 148 | 27 | 14 | 126 | 1 | 3 | 1 | 0 | 27 |
| 平成25年 | 161 | 341 | 146 | 25 | 11 | 124 | 1 | 4 | 1 | 1 | 28 |
| 平成26年 | 148 | 326 | 126 | 24 | 7 | 121 | 1 | 4 | 1 | 2 | 40 |

※平成24年7月の住民基本台帳法改正により平成24年以降の世帯数は外国人のみの世帯数を掲載

資料：市民課

4 住民基本台帳人口

(1) 町別人口

| 町名 | 平成24年10月1日 | | 平成25年10月1日 | | 平成26年10月1日 | |
|-------|------------|--------|------------|--------|------------|--------|
| | 人口(人) | 世帯数 | 人口(人) | 世帯数 | 人口(人) | 世帯数 |
| 総数 | 99,936 | 46,056 | 99,220 | 46,076 | 98,344 | 45,973 |
| 本庁計 | 72,720 | 32,846 | 72,474 | 32,921 | 72,199 | 32,977 |
| 向田町 | 376 | 186 | 376 | 186 | 359 | 183 |
| 東向田町 | 335 | 169 | 339 | 176 | 307 | 162 |
| 西向田町 | 383 | 204 | 381 | 200 | 378 | 198 |
| 向田本町 | 343 | 174 | 340 | 178 | 329 | 174 |
| 神田町 | 159 | 94 | 154 | 91 | 142 | 82 |
| 若松町 | 107 | 50 | 103 | 49 | 102 | 48 |
| 東開聞町 | 340 | 187 | 311 | 177 | 322 | 187 |
| 西開聞町 | 442 | 227 | 444 | 224 | 443 | 228 |
| 冷水町 | 698 | 400 | 704 | 416 | 676 | 398 |
| 宮里町 | 1,872 | 865 | 1,878 | 870 | 1,811 | 852 |
| 宮崎町 | 3,170 | 1,415 | 3,181 | 1,421 | 3,198 | 1,432 |
| 勝目町 | 2,125 | 870 | 2,122 | 879 | 2,162 | 906 |
| 山之口町 | 192 | 100 | 186 | 98 | 187 | 97 |
| 川永野町 | 262 | 119 | 258 | 120 | 254 | 120 |
| 木場茶屋町 | 123 | 61 | 131 | 61 | 130 | 61 |
| 矢倉町 | 557 | 240 | 546 | 234 | 542 | 237 |
| 尾白江町 | 567 | 245 | 541 | 234 | 528 | 226 |
| 都町 | 491 | 204 | 484 | 206 | 504 | 224 |
| 青山町 | 1,099 | 479 | 1,101 | 473 | 1,097 | 479 |
| 中福良町 | 722 | 312 | 690 | 299 | 715 | 311 |
| 隈之城町 | 2,481 | 1,059 | 2,465 | 1,055 | 2,472 | 1,059 |
| 平佐町 | 8,668 | 3,704 | 8,659 | 3,743 | 8,153 | 3,582 |
| 横馬場町 | 359 | 179 | 404 | 197 | 385 | 196 |
| 鳥追町 | 369 | 178 | 362 | 178 | 352 | 172 |
| 白和町 | 134 | 63 | 125 | 59 | 138 | 67 |
| 天辰町 | 1,555 | 696 | 1,652 | 743 | 1,726 | 770 |
| 楠元町 | 274 | 140 | 266 | 142 | 260 | 141 |
| 中村町 | 680 | 341 | 664 | 339 | 654 | 336 |
| 久住町 | 81 | 41 | 77 | 41 | 77 | 42 |
| 若葉町 | 128 | 68 | 127 | 68 | 119 | 67 |

| 町 名 | 平成 24 年 10 月 1 日 | | 平成 25 年 10 月 1 日 | | 平成 26 年 10 月 1 日 | |
|--------|------------------|-------|------------------|-------|------------------|-------|
| | 人口 (人) | 世帯数 | 人口 (人) | 世帯数 | 人口 (人) | 世帯数 |
| 大 王 町 | 261 | 132 | 266 | 133 | 257 | 126 |
| 花 木 町 | 390 | 196 | 369 | 187 | 376 | 190 |
| 大小路町 | 1,884 | 926 | 1,896 | 926 | 1,819 | 893 |
| 国分寺町 | 1,607 | 662 | 1,595 | 674 | 1,597 | 684 |
| 御陵下町 | 4,308 | 1,941 | 4,256 | 1,933 | 4,275 | 1,942 |
| 宮 内 町 | 3,829 | 1,639 | 3,891 | 1,665 | 3,919 | 1,692 |
| 五 代 町 | 3,371 | 1,433 | 3,375 | 1,438 | 3,367 | 1,447 |
| 上川内町 | 1,124 | 502 | 1,123 | 504 | 1,111 | 507 |
| 中 郷 町 | 1,825 | 798 | 1,818 | 781 | 1,806 | 783 |
| 田 崎 町 | 1,587 | 604 | 1,596 | 612 | 1,599 | 620 |
| 水 引 町 | 1,199 | 581 | 1,170 | 581 | 1,138 | 570 |
| 小 倉 町 | 588 | 293 | 583 | 292 | 563 | 289 |
| 湯 島 町 | 507 | 233 | 498 | 233 | 489 | 234 |
| 網 津 町 | 343 | 176 | 338 | 172 | 316 | 168 |
| 港 町 | 490 | 241 | 476 | 235 | 476 | 238 |
| 百 次 町 | 2,485 | 1,055 | 2,463 | 1,053 | 2,461 | 1,071 |
| 永 利 町 | 4,110 | 1,731 | 4,126 | 1,740 | 4,228 | 1,771 |
| 久見崎町 | 400 | 257 | 402 | 261 | 397 | 260 |
| 寄 田 町 | 345 | 205 | 335 | 206 | 324 | 202 |
| 高 江 町 | 1,492 | 721 | 1,460 | 709 | 1,424 | 689 |
| 白 浜 町 | 298 | 138 | 287 | 136 | 277 | 137 |
| 田 海 町 | 1,129 | 526 | 1,091 | 519 | 1,074 | 510 |
| 高 城 町 | 2,284 | 1,175 | 2,265 | 1,158 | 2,245 | 1,154 |
| 陽 成 町 | 706 | 331 | 692 | 335 | 674 | 328 |
| 城 上 町 | 1,404 | 640 | 1,390 | 639 | 1,361 | 628 |
| 湯 田 町 | 608 | 345 | 588 | 333 | 565 | 325 |
| 西 方 町 | 408 | 238 | 397 | 229 | 394 | 223 |
| 東大小路町 | 1,245 | 597 | 1,202 | 592 | 1,170 | 579 |
| 原 田 町 | 461 | 234 | 476 | 238 | 462 | 232 |
| 中郷一丁目 | 1,074 | 459 | 1,100 | 475 | 1,099 | 471 |
| 中郷二丁目 | 477 | 202 | 460 | 194 | 480 | 195 |
| 中郷三丁目 | 533 | 223 | 538 | 227 | 520 | 221 |
| 中郷四丁目 | 555 | 216 | 579 | 227 | 564 | 219 |
| 中郷五丁目 | 301 | 126 | 302 | 127 | 296 | 125 |
| 平佐一丁目 | - | - | - | - | 554 | 217 |
| 樋脇支所 | 6,992 | 3,328 | 6,876 | 3,319 | 6,748 | 3,273 |
| 樋脇町市比野 | 3,716 | 1,777 | 3,655 | 1,769 | 3,603 | 1,749 |
| 樋脇町塔之原 | 3,035 | 1,424 | 2,998 | 1,426 | 2,919 | 1,402 |
| 樋脇町倉野 | 241 | 127 | 223 | 124 | 226 | 122 |
| 入来支所 | 5,256 | 2,526 | 5,164 | 2,524 | 5,041 | 2,500 |
| 入来町浦之名 | 2,624 | 1,301 | 2,575 | 1,300 | 2,530 | 1,291 |
| 入来町副田 | 2,632 | 1,225 | 2,589 | 1,224 | 2,511 | 1,209 |

| 町 名 | 平成 24 年 10 月 1 日 | | 平成 25 年 10 月 1 日 | | 平成 26 年 10 月 1 日 | |
|---------|------------------|-------|------------------|-------|------------------|-------|
| | 人口 (人) | 世帯数 | 人口 (人) | 世帯数 | 人口 (人) | 世帯数 |
| 東郷支所 | 5,605 | 2,433 | 5,563 | 2,434 | 5,445 | 2,415 |
| 東郷町斧渕 | 3,497 | 1,422 | 3,489 | 1,431 | 3,471 | 1,435 |
| 東郷町南瀬 | 633 | 308 | 615 | 308 | 597 | 302 |
| 東郷町山田 | 505 | 230 | 500 | 228 | 462 | 224 |
| 東郷町鳥丸 | 428 | 193 | 432 | 192 | 412 | 184 |
| 東郷町宍野 | 201 | 92 | 196 | 92 | 186 | 89 |
| 東郷町藤川 | 341 | 188 | 331 | 183 | 317 | 181 |
| 祁答院支所 | 3,979 | 1,844 | 3,912 | 1,838 | 3,849 | 1,833 |
| 祁答院町藺牟田 | 1,125 | 544 | 1,136 | 546 | 1,124 | 553 |
| 祁答院町上手 | 856 | 387 | 834 | 385 | 826 | 385 |
| 祁答院町黒木 | 798 | 359 | 770 | 356 | 758 | 352 |
| 祁答院町下手 | 1,200 | 554 | 1,172 | 551 | 1,141 | 543 |
| 里支所 | 1,279 | 639 | 1,260 | 649 | 1,233 | 639 |
| 里 町 里 | 1,279 | 639 | 1,260 | 649 | 1,233 | 639 |
| 上甌支所 | 1,448 | 844 | 1,413 | 827 | 1,360 | 811 |
| 上甌町中甌 | 525 | 300 | 524 | 305 | 508 | 303 |
| 上甌町中野 | 56 | 32 | 56 | 33 | 57 | 34 |
| 上甌町江石 | 164 | 91 | 161 | 86 | 151 | 81 |
| 上甌町平良 | 283 | 172 | 273 | 168 | 263 | 164 |
| 上甌町小島 | 169 | 101 | 165 | 97 | 161 | 95 |
| 上甌町瀬上 | 192 | 113 | 177 | 104 | 163 | 100 |
| 上甌町桑之浦 | 59 | 35 | 57 | 34 | 57 | 34 |
| 下甌支所 | 2,179 | 1,301 | 2,093 | 1,273 | 2,000 | 1,231 |
| 下甌町手打 | 757 | 419 | 729 | 411 | 701 | 400 |
| 下甌町片野浦 | 159 | 96 | 157 | 100 | 147 | 95 |
| 下甌町瀬々野浦 | 189 | 127 | 177 | 123 | 165 | 118 |
| 下甌町青瀬 | 208 | 120 | 192 | 118 | 190 | 116 |
| 下甌町長浜 | 866 | 539 | 838 | 521 | 797 | 502 |
| 鹿島支所 | 478 | 295 | 465 | 291 | 469 | 294 |
| 鹿島町藺牟田 | 478 | 295 | 465 | 291 | 469 | 294 |

資料：企画政策課

※平成 26 年 2 月 28 日換地処分公告により、翌日 3 月 1 日に新たに平佐一丁目が誕生しました。

(2) 地区別人口

| 地区コミュニティ名 | 平成 24 年 10 月 1 日 | | 平成 25 年 10 月 1 日 | | 平成 26 年 10 月 1 日 | |
|-----------|------------------|--------|------------------|--------|------------------|--------|
| | 人口 (人) | 世帯数 | 人口 (人) | 世帯数 | 人口 (人) | 世帯数 |
| 総 数 | 99,936 | 46,056 | 99,220 | 46,076 | 98,344 | 45,973 |
| 亀山地区 | 7,694 | 3,319 | 7,752 | 3,347 | 7,756 | 3,381 |
| 可愛地区 | 11,279 | 5,179 | 11,205 | 5,194 | 11,054 | 5,151 |
| 育英地区 | 4,835 | 2,046 | 4,867 | 2,054 | 4,837 | 2,037 |
| 川内地区 | 5,153 | 2,510 | 5,132 | 2,506 | 4,989 | 2,467 |
| 平佐西地区 | 12,900 | 5,524 | 13,009 | 5,624 | 13,096 | 5,713 |
| 平佐東地区 | 1,036 | 523 | 1,008 | 523 | 991 | 519 |
| 隈之城地区 | 11,855 | 5,208 | 11,780 | 5,206 | 11,842 | 5,255 |
| 永利地区 | 6,204 | 2,629 | 6,202 | 2,637 | 6,327 | 2,695 |
| 水引地区 | 2,853 | 1,396 | 2,787 | 1,381 | 2,731 | 1,373 |
| 峰山地区 | 1,492 | 721 | 1,460 | 709 | 1,424 | 689 |
| 滄浪地区 | 400 | 257 | 335 | 206 | 397 | 260 |
| 寄田地区 | 345 | 205 | 402 | 261 | 324 | 202 |
| 八幡地区 | 1,420 | 661 | 1,371 | 652 | 1,344 | 644 |
| 高来地区 | 2,128 | 1,118 | 2,097 | 1,089 | 2,091 | 1,089 |
| 城上地区 | 1,169 | 505 | 1,155 | 504 | 1,129 | 492 |
| 陽成地区 | 705 | 330 | 691 | 334 | 673 | 327 |
| 吉川地区 | 240 | 136 | 240 | 136 | 237 | 137 |
| 湯田地区 | 606 | 343 | 586 | 331 | 563 | 323 |
| 西方地区 | 408 | 238 | 397 | 229 | 394 | 223 |
| 藤本地区 | 236 | 124 | 222 | 119 | 214 | 114 |
| 野下地区 | 132 | 68 | 129 | 67 | 131 | 71 |
| 市比野地区 | 3,358 | 1,595 | 3,318 | 1,592 | 3,272 | 1,574 |
| 樋脇地区 | 2,983 | 1,393 | 2,947 | 1,397 | 2,873 | 1,376 |
| 倉野地区 | 239 | 125 | 220 | 122 | 221 | 119 |
| 副田地区 | 2,230 | 1,059 | 2,180 | 1,056 | 2,117 | 1,042 |
| 清色地区 | 1,669 | 816 | 1,665 | 813 | 1,630 | 804 |
| 朝陽地区 | 613 | 287 | 598 | 287 | 588 | 286 |
| 大馬越地区 | 684 | 330 | 662 | 334 | 645 | 332 |
| 八重地区 | 102 | 55 | 97 | 54 | 98 | 55 |
| 斧渕地区 | 3,509 | 1,428 | 3,501 | 1,437 | 3,482 | 1,440 |
| 南瀬地区 | 628 | 305 | 610 | 305 | 592 | 299 |
| 山田地区 | 510 | 233 | 505 | 231 | 467 | 227 |
| 鳥丸地区 | 617 | 279 | 616 | 278 | 587 | 268 |
| 藤川地区 | 341 | 188 | 331 | 183 | 317 | 181 |
| 黒木地区 | 798 | 359 | 770 | 356 | 758 | 352 |
| 上手地区 | 829 | 371 | 808 | 369 | 800 | 370 |
| 大村地区 | 844 | 370 | 826 | 367 | 811 | 365 |
| 轟地区 | 383 | 200 | 372 | 200 | 356 | 193 |
| 藺牟田地区 | 1,125 | 544 | 1,136 | 546 | 1,124 | 553 |

| 地区コミュニティ名 | 平成 24 年 10 月 1 日 | | 平成 25 年 10 月 1 日 | | 平成 26 年 10 月 1 日 | |
|-----------|------------------|-----|------------------|-----|------------------|-----|
| | 人口 (人) | 世帯数 | 人口 (人) | 世帯数 | 人口 (人) | 世帯数 |
| 里 地 区 | 1,279 | 639 | 1,260 | 649 | 1,233 | 639 |
| 上 甌 地 区 | 1,448 | 844 | 1,413 | 827 | 1,360 | 811 |
| 手 打 地 区 | 757 | 419 | 729 | 411 | 701 | 400 |
| 子 岳 地 区 | 159 | 96 | 157 | 100 | 147 | 95 |
| 西 山 地 区 | 152 | 100 | 140 | 96 | 130 | 93 |
| 内 川 内 地 区 | 37 | 27 | 37 | 27 | 35 | 25 |
| 長 浜 地 区 | 866 | 539 | 838 | 521 | 797 | 502 |
| 青 瀬 地 区 | 208 | 120 | 192 | 118 | 190 | 116 |
| 鹿 島 地 区 | 478 | 295 | 465 | 291 | 469 | 294 |

資料：企画政策課

5 将来推計人口

| 年 次 | 2010 年 | 2015 年 | 2020 年 | 2025 年 | 2030 年 | 2035 年 | 2040 年 |
|---------|--------|--------|--------|--------|--------|--------|--------|
| 合 計 | 99,589 | 96,161 | 92,538 | 88,763 | 85,002 | 81,237 | 77,359 |
| 0～4 歳 | 4,595 | 4,178 | 3,691 | 3,434 | 3,281 | 3,132 | 2,982 |
| 5～9 歳 | 4,839 | 4,455 | 4,077 | 3,603 | 3,354 | 3,205 | 3,059 |
| 10～14 歳 | 4,948 | 4,761 | 4,395 | 4,026 | 3,559 | 3,313 | 3,165 |
| 15～19 歳 | 4,786 | 4,475 | 4,433 | 4,093 | 3,748 | 3,313 | 3,084 |
| 20～24 歳 | 4,012 | 3,978 | 3,974 | 3,942 | 3,639 | 3,329 | 2,942 |
| 25～29 歳 | 5,066 | 4,256 | 4,187 | 4,182 | 4,142 | 3,829 | 3,504 |
| 30～34 歳 | 5,487 | 5,019 | 4,241 | 4,179 | 4,173 | 4,134 | 3,820 |
| 35～39 歳 | 5,830 | 5,444 | 4,982 | 4,217 | 4,155 | 4,149 | 4,109 |
| 40～44 歳 | 5,417 | 5,785 | 5,398 | 4,943 | 4,186 | 4,125 | 4,119 |
| 45～49 歳 | 5,992 | 5,365 | 5,729 | 5,346 | 4,898 | 4,149 | 4,089 |
| 50～54 歳 | 6,703 | 5,956 | 5,331 | 5,696 | 5,313 | 4,868 | 4,127 |
| 55～59 歳 | 7,601 | 6,597 | 5,860 | 5,263 | 5,629 | 5,249 | 4,811 |
| 60～64 歳 | 7,313 | 7,437 | 6,447 | 5,749 | 5,187 | 5,555 | 5,176 |
| 65～69 歳 | 5,633 | 7,106 | 7,186 | 6,248 | 5,590 | 5,068 | 5,432 |
| 70～74 歳 | 5,646 | 5,365 | 6,751 | 6,822 | 5,956 | 5,348 | 4,875 |
| 75～79 歳 | 5,758 | 5,077 | 4,856 | 6,142 | 6,217 | 5,461 | 4,922 |
| 80～84 歳 | 4,994 | 4,775 | 4,266 | 4,111 | 5,244 | 5,320 | 4,720 |
| 85～89 歳 | 3,081 | 3,595 | 3,526 | 3,188 | 3,105 | 4,011 | 4,089 |
| 90 歳以上 | 1,886 | 2,537 | 3,208 | 3,579 | 3,626 | 3,679 | 4,334 |

| 年 次 | 2010 年 | 2015 年 | 2020 年 | 2025 年 | 2030 年 | 2035 年 | 2040 年 |
|---------------|--------|--------|--------|--------|--------|--------|--------|
| 総人口指数 | 100.0 | 96.6 | 92.9 | 89.1 | 85.4 | 81.6 | 77.7 |
| 年少人口割合 (%) | 14.4 | 13.9 | 13.1 | 12.5 | 12.0 | 11.9 | 11.9 |
| 生産年齢人口割合 (%) | 58.4 | 56.5 | 54.7 | 53.6 | 53.0 | 52.6 | 51.4 |
| 老年人口割合 (%) | 27.1 | 29.6 | 32.2 | 33.9 | 35.0 | 35.6 | 36.7 |
| 75歳以上人口割合 (%) | 15.8 | 16.6 | 17.1 | 19.2 | 21.4 | 22.7 | 23.4 |

資料：国立社会保障・人口問題研究所

第3 国勢調査

1 年齢別(5歳階級)人口

(1) 年齢別男女別人口

各年10月1日現在

| 年 齢 | 平成12年 | | | 平成17年 | | | 平成22年 | | |
|--------|---------|--------|--------|---------|--------|--------|--------|--------|--------|
| | 計 | 男 | 女 | 計 | 男 | 女 | 計 | 男 | 女 |
| 総 数 | 105,464 | 49,861 | 55,603 | 102,370 | 48,195 | 54,175 | 99,589 | 47,062 | 52,527 |
| 0～4歳 | 5,133 | 2,669 | 2,464 | 4,984 | 2,622 | 2,362 | 4,595 | 2,357 | 2,238 |
| 5～9歳 | 5,608 | 2,859 | 2,749 | 5,027 | 2,640 | 2,387 | 4,839 | 2,523 | 2,316 |
| 10～14歳 | 6,425 | 3,310 | 3,115 | 5,481 | 2,816 | 2,665 | 4,948 | 2,590 | 2,358 |
| 15歳未満 | 17,166 | 8,838 | 8,328 | 15,492 | 8,078 | 7,414 | 14,382 | 7,470 | 6,912 |
| 15～19歳 | 6,389 | 3,254 | 3,135 | 5,408 | 2,760 | 2,648 | 4,780 | 2,403 | 2,377 |
| 20～24歳 | 5,083 | 2,504 | 2,579 | 4,730 | 2,239 | 2,491 | 3,986 | 1,920 | 2,066 |
| 25～29歳 | 5,834 | 2,861 | 2,973 | 5,508 | 2,704 | 2,804 | 5,044 | 2,533 | 2,511 |
| 30～34歳 | 5,581 | 2,676 | 2,905 | 5,825 | 2,836 | 2,989 | 5,470 | 2,684 | 2,786 |
| 35～39歳 | 6,115 | 3,026 | 3,089 | 5,412 | 2,567 | 2,845 | 5,815 | 2,871 | 2,944 |
| 40～44歳 | 6,835 | 3,396 | 3,439 | 6,021 | 3,001 | 3,020 | 5,404 | 2,588 | 2,816 |
| 45～49歳 | 7,700 | 4,023 | 3,677 | 6,691 | 3,302 | 3,389 | 5,977 | 3,001 | 2,976 |
| 50～54歳 | 7,369 | 3,851 | 3,518 | 7,644 | 3,950 | 3,694 | 6,685 | 3,300 | 3,385 |
| 55～60歳 | 5,691 | 2,682 | 3,009 | 7,312 | 3,746 | 3,566 | 7,578 | 3,887 | 3,691 |
| 60～64歳 | 6,115 | 2,830 | 3,285 | 5,712 | 2,683 | 3,029 | 7,291 | 3,703 | 3,588 |
| 15～64歳 | 62,712 | 31,103 | 31,609 | 60,263 | 29,788 | 30,475 | 58,030 | 28,890 | 29,140 |
| 65～69歳 | 6,881 | 3,020 | 3,861 | 5,889 | 2,681 | 3,208 | 5,616 | 2,633 | 2,983 |
| 70～74歳 | 6,844 | 2,839 | 4,005 | 6,397 | 2,711 | 3,686 | 5,627 | 2,506 | 3,121 |
| 75～79歳 | 5,295 | 1,988 | 3,307 | 6,040 | 2,357 | 3,683 | 5,735 | 2,331 | 3,404 |
| 80～84歳 | 3,524 | 1,208 | 2,316 | 4,346 | 1,493 | 2,853 | 4,971 | 1,801 | 3,170 |
| 85～89歳 | 2,036 | 618 | 1,418 | 2,428 | 694 | 1,734 | 3,067 | 888 | 2,179 |
| 90～94歳 | 774 | 205 | 569 | 1,102 | 274 | 828 | 1,400 | 316 | 1,084 |
| 95～99歳 | 200 | 32 | 168 | 286 | 60 | 226 | 412 | 65 | 347 |
| 100歳以上 | 22 | 2 | 20 | 42 | 3 | 39 | 68 | 5 | 63 |
| 65歳以上 | 25,576 | 9,912 | 15,664 | 26,530 | 10,273 | 16,257 | 26,896 | 10,545 | 16,351 |
| 不詳 | 10 | 8 | 2 | 85 | 56 | 29 | 281 | 157 | 124 |

資料：国勢調査

(2) 年齢別割合

(単位：%)

| 年 齢 | 平成12年 | | | 平成17年 | | | 平成22年 | | |
|---------|-------|------|------|-------|------|------|-------|------|------|
| | 計 | 男 | 女 | 計 | 男 | 女 | 計 | 男 | 女 |
| 15歳未満 | 16.3 | 17.7 | 15.0 | 15.1 | 16.8 | 13.7 | 14.4 | 15.9 | 13.2 |
| 15～64歳 | 59.5 | 62.4 | 56.8 | 58.9 | 61.8 | 56.3 | 58.3 | 61.6 | 55.6 |
| 65歳以上 | 24.2 | 18.9 | 28.2 | 25.9 | 21.3 | 30.0 | 27.0 | 22.5 | 31.2 |
| 平均年齢(歳) | 43.8 | 41.5 | 45.8 | 45.4 | 43.0 | 47.6 | 46.9 | 44.6 | 49.0 |

資料：国勢調査

2 地域別人口の推移

各年10月1日現在

| 地域別 | 平成12年 | 平成17年 | 平成22年 | 増減数 | |
|-----|---------|---------|--------|--------|--------|
| | | | | H12~17 | H17~22 |
| 総数 | 105,464 | 102,370 | 99,589 | △3,094 | △2,781 |
| 川内 | 73,236 | 72,106 | 71,917 | △1,130 | △189 |
| 樋脇 | 7,951 | 7,699 | 7,112 | △252 | △587 |
| 入来 | 6,454 | 5,930 | 5,317 | △524 | △613 |
| 東郷 | 5,978 | 6,015 | 5,647 | 37 | △368 |
| 祁答院 | 4,625 | 4,414 | 4,020 | △211 | △394 |
| 里 | 1,517 | 1,405 | 1,260 | △112 | △145 |
| 上甑 | 2,008 | 1,692 | 1,536 | △316 | △156 |
| 下甑 | 2,803 | 2,545 | 2,289 | △258 | △256 |
| 鹿島 | 892 | 564 | 491 | △328 | △73 |

資料：国勢調査

3 地域別人口及び人口密度

平成22年10月1日現在

| 地域別 | 人口 | | | 面積 (k m ²) | 人口密度 (人/km ²) |
|-----|--------|--------|--------|---------------------------|------------------------------|
| | 計 | 男 | 女 | | |
| 総数 | 99,589 | 47,062 | 52,527 | 683.50 | 145.7 |
| 川内 | 71,917 | 34,094 | 37,823 | 265.48 | 270.9 |
| 樋脇 | 7,112 | 3,296 | 3,816 | 64.18 | 110.8 |
| 入来 | 5,317 | 2,443 | 2,874 | 72.38 | 73.5 |
| 東郷 | 5,647 | 2,659 | 2,988 | 80.15 | 70.5 |
| 祁答院 | 4,020 | 1,818 | 2,202 | 82.56 | 48.7 |
| 里 | 1,260 | 623 | 637 | 17.31 | 72.8 |
| 上甑 | 1,536 | 750 | 786 | 35.13 | 43.7 |
| 下甑 | 2,289 | 1,142 | 1,147 | 57.63 | 39.7 |
| 鹿島 | 491 | 237 | 254 | 8.68 | 56.6 |

※ 面積は、国土交通省国土地理院「平成22年全国都道府県市区町村別面積調」による。

資料：国勢調査

4 産業別・男女別・15歳以上就業者

各年10月1日現在

| 産業別 | 平成12年 | | | 平成17年 | | | 平成22年 | | |
|---------------------|--------|--------|--------|--------|--------|--------|--------|--------|--------|
| | 計 | 男 | 女 | 計 | 男 | 女 | 計 | 男 | 女 |
| 総数 | 49,102 | 28,221 | 20,881 | 47,183 | 26,642 | 20,541 | 44,886 | 25,255 | 19,631 |
| 第1次産業 | 4,591 | 2,706 | 1,885 | 4,356 | 2,697 | 1,659 | 3,260 | 2,162 | 1,098 |
| A 農業、林業 | - | - | - | - | - | - | 2,877 | 1,832 | 1,045 |
| うち農業 | - | - | - | - | - | - | 2,786 | 1,752 | 1,034 |
| (A) 農業 | 3,906 | 2,154 | 1,752 | 3,878 | 2,276 | 1,602 | - | - | - |
| (B) 林業 | 123 | 90 | 33 | 86 | 70 | 16 | - | - | - |
| (C) 漁業 | 562 | 462 | 100 | 392 | 351 | 41 | - | - | - |
| B 漁業 | - | - | - | - | - | - | 383 | 330 | 53 |
| 第2次産業 | 16,551 | 11,473 | 5,078 | 13,838 | 9,815 | 4,023 | 12,664 | 8,999 | 3,665 |
| C 鉱業、採石業、砂利採取業 | - | - | - | - | - | - | 34 | 28 | 6 |
| (D) 鉱業 | 50 | 44 | 6 | 35 | 30 | 5 | - | - | - |
| D (E) 建設業 | 6,857 | 5,867 | 990 | 5,538 | 4,820 | 718 | 4,558 | 3,993 | 565 |
| E (F) 製造業 | 9,644 | 5,562 | 4,082 | 8,265 | 4,965 | 3,300 | 8,072 | 4,978 | 3,094 |
| 第3次産業 | 27,834 | 13,980 | 13,854 | 28,783 | 14,020 | 14,763 | 27,847 | 13,435 | 14,412 |
| F (G) 電気・ガス・熱供給・水道業 | 583 | 543 | 40 | 529 | 500 | 29 | 619 | 576 | 43 |
| (H) 運輸・通信業 | 2,222 | 1,847 | 375 | - | - | - | - | - | - |
| G (H) 情報通信業 | - | - | - | 160 | 118 | 42 | 158 | 95 | 63 |
| H 運輸業、郵便業 | - | - | - | - | - | - | 1,709 | 1,465 | 244 |
| (I) 卸売・小売業、飲食店 | 9,102 | 3,945 | 5,157 | - | - | - | - | - | - |
| (I) 運輸業 | - | - | - | 1,613 | 1,392 | 221 | - | - | - |
| I 卸売業、小売業 | - | - | - | - | - | - | 6,447 | 3,013 | 3,434 |
| (J) 卸売・小売業 | - | - | - | 7,589 | 3,410 | 4,179 | - | - | - |
| (K) (J) 金融・保険業 | 892 | 407 | 485 | 738 | 338 | 400 | - | - | - |
| J 金融業・保険業 | - | - | - | - | - | - | 645 | 261 | 384 |
| (L) (K) 不動産業 | 161 | 92 | 69 | 167 | 100 | 67 | - | - | - |
| K 不動産業、物品賃貸業 | - | - | - | - | - | - | 382 | 258 | 124 |
| (L) サービス業 | 12,370 | 5,110 | 7,260 | - | - | - | - | - | - |
| L 学術研究、専門・技術サービス業 | - | - | - | - | - | - | 871 | 618 | 253 |
| (M) 飲食店、宿泊業 | - | - | - | 2,310 | 705 | 1,605 | - | - | - |
| M 宿泊業、飲食サービス業 | - | - | - | - | - | - | 2,450 | 765 | 1,685 |

| | | | | | | | | | |
|--------------------------------|-------|-------|-----|-------|-------|-------|-------|-------|-------|
| (N) 医療、福祉 | — | — | — | 5,683 | 1,250 | 4,433 | — | — | — |
| N 生活関連サービス業、娯楽業 | — | — | — | — | — | — | 1,546 | 661 | 885 |
| O 教育、学習支援業 | — | — | — | 1,951 | 910 | 1,041 | 1,769 | 810 | 959 |
| P 医療、福祉 | — | — | — | — | — | — | 6,280 | 1,455 | 4,825 |
| Q (P) 複合サービス事業 | — | — | — | 795 | 539 | 256 | 495 | 298 | 197 |
| R (Q) サービス業 (他に分類されないもの) | — | — | — | 4,919 | 2,870 | 2,049 | 2,026 | 1,317 | 709 |
| S (R) (M) 公務 (他に分類されるものを除く) | 2,504 | 2,036 | 468 | 2,329 | 1,888 | 441 | 2,450 | 1,843 | 607 |
| T (S) (N) 分類不能の産業 | 126 | 62 | 64 | 206 | 110 | 96 | 1,115 | 659 | 456 |

※ 平成22年の産業別は、第12回改定大分類項目、平成17年の産業別は第11回改定大分類項目、平成12年以前の産業別は第10回改定大分類項目による。 資料：国勢調査

5 人口集中地区人口・面積

各年10月1日現在

| 年次 | 人口(人) | | 面積(k㎡) | | 人口密度 | |
|-------|---------|--------|--------|--------|-------|---------|
| | 総数 | 人口集中地区 | 全域 | 人口集中地区 | 全域 | 人口集中地区 |
| 平成2年 | 71,735 | 23,541 | 265.42 | 6.7 | 270.3 | 3,513.6 |
| 平成7年 | 73,138 | 22,057 | 265.42 | 6.2 | 275.6 | 3,551.9 |
| 平成12年 | 73,236 | 21,132 | 265.44 | 6.3 | 275.9 | 3,354.3 |
| 平成17年 | 102,370 | 20,042 | 683.50 | 6.18 | 149.8 | 3,243.0 |
| 平成22年 | 99,589 | 20,404 | 683.50 | 6.18 | 145.7 | 3,301.6 |

資料：国勢調査

6 住宅概況

平成22年10月1日現在

| 区分 | 世帯数 | 世帯人員 | 1世帯当たり 人員 | 1世帯当たり 延べ面積(㎡) | 1人当たり 延べ面積(㎡) |
|-------------|--------|--------|--------------|-------------------|------------------|
| 住宅に住む一般世帯 | 40,491 | 95,248 | 2.35 | — | — |
| 主世帯 | 40,191 | 94,612 | 2.35 | — | — |
| 持ち家 | 27,925 | 66,778 | 2.39 | — | — |
| 公営公団公社の借家 | 2,856 | 7,534 | 2.64 | — | — |
| 民営借家 | 8,150 | 17,307 | 2.12 | — | — |
| 給与住宅 | 1,260 | 2,993 | 2.38 | — | — |
| 間借り | 300 | 636 | 2.12 | — | — |
| 住宅以外に住む一般世帯 | 823 | 940 | 1.14 | — | — |

資料：国勢調査

第4 市民所得

1 市内総生産

(単位：千円、%)

| 産業別 | 実 績 | | | 構成比 23年 | 対前年度増加率 | |
|-----------------|-------------|-------------|-------------|------------|---------|--------|
| | 平成21年 | 平成22年 | 平成23年 | | 22/21 | 23/22 |
| 市内総生産 | 388,864,336 | 458,746,323 | 374,977,040 | 1.00 | 17.97 | △18.26 |
| 第1次産業 計 | 5,635,026 | 5,841,866 | 5,897,391 | 0.02 | 3.67 | 0.95 |
| 農 業 | 4,170,875 | 4,312,412 | 4,161,235 | 0.01 | 3.39 | △3.51 |
| 林 業 | 565,327 | 665,359 | 693,745 | 0.00 | 17.69 | 4.27 |
| 水 産 業 | 898,824 | 864,095 | 1,042,411 | 0.00 | △3.86 | 20.64 |
| 第2次産業 計 | 103,730,362 | 168,886,678 | 121,075,696 | 0.32 | 62.81 | △28.31 |
| 鉱 業 | 208,845 | 381,462 | 330,729 | 0.00 | 82.65 | △13.30 |
| 製 造 業 | 84,823,512 | 147,964,434 | 99,868,408 | 0.27 | 74.44 | △32.51 |
| 建 設 業 | 18,698,005 | 20,540,782 | 20,876,559 | 0.06 | 9.86 | 1.63 |
| 第3次産業 計 | 277,592,693 | 281,368,519 | 245,397,942 | 0.65 | 1.36 | △12.78 |
| 電気・ガス・水道業 | 71,818,145 | 74,707,761 | 35,763,096 | 0.10 | 4.02 | △52.13 |
| 卸売・小売業 | 26,728,890 | 26,204,416 | 27,661,131 | 0.07 | △1.96 | 5.56 |
| 金融・保険業 | 7,670,731 | 7,613,780 | 7,468,648 | 0.02 | △0.74 | △1.91 |
| 不動産業 | 39,889,959 | 40,561,512 | 40,918,089 | 0.11 | 1.68 | 0.88 |
| 運輸業 | 13,144,345 | 13,710,436 | 13,597,524 | 0.04 | 4.31 | △0.82 |
| 情報通信業 | 6,822,921 | 6,757,737 | 6,890,817 | 0.02 | △0.96 | 1.97 |
| サービス業 | 58,530,701 | 58,631,376 | 59,420,730 | 0.16 | 0.17 | 1.35 |
| 政府サービス生産者 | 43,552,231 | 42,974,310 | 42,538,018 | 0.11 | △1.33 | △1.02 |
| 対家計民間非営利サービス生産者 | 9,434,770 | 10,207,192 | 11,139,889 | 0.03 | 8.19 | 9.14 |
| 輸入品に課される税・関税 | 3,565,482 | 4,603,069 | 4,366,428 | 0.01 | 29.10 | △5.14 |
| (控除)総資本形成に係る消費税 | 1,659,227 | 1,953,809 | 1,760,417 | 0.00 | 17.75 | △9.90 |

資料：市町村民所得推計

2 市民所得の分配

(単位：千円、%)

| 項 目 | 実 績 | | | 構成比 23年 | 対前年度増加率 | |
|---------------------|-------------|-------------|-------------|------------|---------|--------|
| | 平成21年 | 平成22年 | 平成23年 | | 22/21 | 23/22 |
| 市民所得(分配) (A+B+C) | 242,100,585 | 263,567,793 | 244,816,241 | 1.00 | 8.87 | △7.11 |
| 雇用者報酬(A) | 149,689,850 | 153,919,330 | 153,355,291 | 0.63 | 2.83 | △0.37 |
| 財産所得(B) | 10,754,746 | 10,087,707 | 9,413,726 | 0.04 | △6.20 | △6.68 |
| 一般政府 | △1,080,443 | △1,544,992 | △1,753,711 | △0.01 | △43.00 | △13.51 |
| 家 計 | 11,379,999 | 11,173,573 | 10,716,735 | 0.04 | △1.81 | △4.09 |
| 対家計民間非営利団体 | 455,190 | 459,126 | 450,702 | 0.00 | 0.86 | △1.83 |
| 企業所得(C) | 81,655,989 | 99,560,757 | 82,047,224 | 0.34 | 21.93 | △17.59 |
| 民間法人企業 | 65,190,043 | 81,222,174 | 63,648,877 | 0.26 | 24.59 | △21.64 |
| 公的企業 | △1,373,081 | △812,545 | △677,860 | 0.00 | 40.82 | 16.58 |
| 個人企業 | 17,839,027 | 19,151,128 | 19,076,207 | 0.08 | 7.36 | △0.39 |
| 人口(推計値) | 100,099 | 99,589 | 99,250 | — | △0.51 | △0.34 |
| 一人当たり市町村民所得【円】 | 2,418,611 | 2,646,555 | 2,466,662 | — | 9.42 | △6.80 |

資料：市町村民所得推計

3 市民・県民・国民所得

| 項 目 | 実 額 | | | 対前年度増加率 (%) | |
|-----------------|-------------|-------------|-------------|-------------|-------|
| | 平成 21 年 | 平成 22 年 | 平成 23 年 | 22/21 | 23/22 |
| 市民所得 (千円) | 242,100,585 | 263,567,793 | 244,816,241 | 8.87 | △7.11 |
| 県民所得 (億円) | 39,303 | 41,201 | 41,301 | 4.8 | 0.2 |
| 国民所得 (兆円) | 344 | 352 | 347 | 2.3 | △1.6 |
| 1人当たり市民所得 (千円) | 2,419 | 2,647 | 2,467 | 9.4 | △6.8 |
| 1人当たり県民所得 (千円) | 2,296 | 2,415 | 2,431 | 5.2 | 0.7 |
| 1人当たり国民所得 (千円) | 2,689 | 2,752 | 2,715 | 2.3 | △1.3 |
| 1人当たり所得格差 (市/県) | 105.4 | 109.6 | 101.5 | 3.8 | △8.0 |
| 1人当たり所得格差 (市/国) | 90.0 | 96.2 | 90.9 | 6.4 | △5.8 |

資料：市町村民所得推計

4 市町村民所得主要指標

平成 23 年度

| 市 名 | 人口(人) | 総額(千円) | | 人口一人当たり | |
|---------|---------|---------------|---------------|-----------|----------|
| | | 市町村内総生産 | 市町村民所得 | 総生産実額(千円) | 所得実額(千円) |
| 薩摩川内市 | 99,250 | 374,977,040 | 244,816,241 | 3,778 | 2,467 |
| 鹿児島市 | 606,890 | 1,984,959,241 | 1,657,805,092 | 3,271 | 2,732 |
| 鹿屋市 | 104,902 | 319,672,471 | 247,750,525 | 3,047 | 2,362 |
| 枕崎市 | 23,393 | 96,395,123 | 56,074,827 | 4,121 | 2,397 |
| 阿久根市 | 22,765 | 65,293,140 | 46,800,066 | 2,868 | 2,056 |
| 出水市 | 55,378 | 152,652,683 | 127,635,481 | 2,757 | 2,305 |
| 指宿市 | 44,010 | 131,310,828 | 92,711,338 | 2,984 | 2,107 |
| 西之表市 | 16,753 | 45,655,038 | 34,542,687 | 2,725 | 2,062 |
| 垂水市 | 16,924 | 51,828,008 | 35,655,771 | 3,062 | 2,107 |
| 日置市 | 50,483 | 124,365,999 | 109,841,283 | 2,464 | 2,176 |
| 曾於市 | 38,689 | 116,950,413 | 78,509,107 | 3,023 | 2,029 |
| 霧島市 | 127,365 | 472,691,847 | 337,006,426 | 3,711 | 2,646 |
| いちき串木野市 | 30,755 | 101,787,115 | 72,333,001 | 3,310 | 2,352 |
| 南さつま市 | 38,017 | 110,377,390 | 77,717,564 | 2,903 | 2,044 |
| 志布志市 | 32,827 | 130,908,550 | 79,029,907 | 3,988 | 2,407 |
| 奄美市 | 45,603 | 131,594,942 | 102,387,662 | 2,886 | 2,245 |
| 南九州市 | 38,412 | 123,153,826 | 82,021,765 | 3,206 | 2,135 |
| 伊佐市 | 28,908 | 116,942,132 | 69,080,751 | 4,045 | 2,390 |
| 始良市 | 75,041 | 169,083,779 | 168,729,524 | 2,253 | 2,248 |

※ 人口は、鹿児島県毎月推計人口調査（10月1日現在）を基準とした推計人口を利用。

資料：市町村民所得推計

第5 産業経済

1 農業

(1) 経営耕地面積

(単位：ha)

| 年次 | | 計 | 田 | 畑 | 樹園地 |
|-------|------|-------|-------|-------|-----|
| 平成 2年 | 総農家 | 4,958 | 3,558 | 1,058 | 342 |
| | 販売農家 | 4,313 | 3,058 | 927 | 328 |
| 平成 7年 | 総農家 | 4,273 | 3,117 | 880 | 276 |
| | 販売農家 | 3,709 | 2,669 | 781 | 259 |
| 平成12年 | 総農家 | 3,704 | 2,746 | 742 | 216 |
| | 販売農家 | 3,176 | 2,334 | 641 | 201 |
| 平成17年 | 総農家 | 3,294 | — | — | — |
| | 販売農家 | 2,727 | 1,997 | 526 | 204 |
| 平成22年 | 総農家 | 3,109 | — | — | — |
| | 販売農家 | 1,898 | 1,898 | 502 | 193 |

資料：農林業センサス

(2) 経営耕地面積 規模別農家数

(単位：戸数)

| 年次 | 総数 | 自給的農家 | 例外規定販売農家 | 0.3～0.5ha | 0.5～1.0ha | 1.0ha以上 |
|-------|-------|-------|----------|-----------|-----------|---------|
| 平成 2年 | 9,095 | 3,386 | 65 | 2,083 | 2,392 | 1,169 |
| 平成 7年 | 7,710 | 2,979 | 65 | 1,712 | 1,935 | 1,019 |
| 平成12年 | 6,551 | 2,729 | 48 | 1,328 | 1,556 | 890 |
| 平成17年 | 5,924 | 3,021 | 48 | 875 | 1,223 | 757 |
| 平成22年 | 5,170 | 2,747 | 36 | 662 | 1,012 | 713 |

資料：農林業センサス

(3) 専兼業別農家数 (販売農家)

(単位：戸数)

| 年次 | 総数 | 専業 | 兼業計 | 第1種 | 第2種 |
|-------|-------|-------|-------|-----|-------|
| 平成 2年 | 5,709 | 1,419 | 4,290 | 904 | 3,386 |
| 平成 7年 | 4,731 | 1,197 | 3,534 | 830 | 2,704 |
| 平成12年 | 3,822 | 1,159 | 2,663 | 431 | 2,232 |
| 平成17年 | 2,903 | 1,118 | 1,785 | 312 | 1,473 |
| 平成22年 | 2,423 | 1,085 | 1,338 | 208 | 1,130 |

資料：農林業センサス

- ※ 自給的農家：経営耕地面積が30a未満かつ農産物販売金額が50万円未満の農家
 販売農家：経営耕地面積が30a以上又は農産物販売金額が50万円以上の農家
 例外規定販売農家：経営耕地面積が30a未満かつ農産物販売金額が50万円以上の農家

(4) 農家人口

ア 総農家

(単位：人)

| 年次 | 総数 | 0～14歳 | 15～19歳 | 20～29歳 | 30～59歳 | 60歳以上 |
|-------|--------|-------|--------|--------|--------|--------|
| 平成2年 | 29,851 | 3,879 | 1,618 | 2,202 | 11,227 | 10,925 |
| 平成7年 | 24,216 | 2,382 | 1,247 | 1,585 | 8,406 | 10,596 |
| 平成12年 | 20,177 | 1,778 | 1,124 | 1,336 | 6,354 | 9,585 |

※平成17年以降は調査票簡素化により不詳

資料：農林業センサス

イ 販売農家

(単位：人)

| 年次 | 総数 | 0～14歳 | 15～19歳 | 20～29歳 | 30～59歳 | 60歳以上 |
|-------|--------|-------|--------|--------|--------|-------|
| 平成12年 | 12,673 | — | — | — | — | — |
| 平成17年 | 9,169 | 657 | 483 | 636 | 2,831 | 4,562 |
| 平成22年 | 6,993 | 394 | 255 | 465 | 2,075 | 3,804 |

資料：農林業センサス

(5) 農地転用の状況

(単位：件、a)

| 年次 | 計 | | 宅地に転用 | | 公共用地等に転用 | | 山林に転用 | |
|-------|-----|-------|-------|-----|----------|----|-------|-----|
| | 件数 | 面積 | 件数 | 面積 | 件数 | 面積 | 件数 | 面積 |
| 平成23年 | 240 | 1,622 | 142 | 781 | 11 | 56 | 12 | 137 |
| 平成24年 | 264 | 1,697 | 177 | 819 | 11 | 93 | 10 | 73 |
| 平成25年 | 261 | 2,511 | 152 | 675 | 3 | 8 | 8 | 59 |

| 年次 | その他 | | 許可不要の転用 | | 農業経営基盤強化促進法による転用 | |
|-------|-----|-------|---------|-----|------------------|----|
| | 件数 | 面積 | 件数 | 面積 | 件数 | 面積 |
| 平成23年 | 62 | 506 | 13 | 142 | 0 | 0 |
| 平成24年 | 48 | 468 | 18 | 244 | 0 | 0 |
| 平成25年 | 66 | 1,129 | 32 | 640 | 0 | 0 |

資料：薩摩川内市農業委員会

(6) 主要農産物別栽培面積・収穫量

(単位：ha、t)

| 年次 | 水稲 | | ラッキョウ | | ゴボウ | | やまのいも | |
|-------|-------|--------|-------|-----|------|-----|-------|-----|
| | 栽培面積 | 収穫量 | 栽培面積 | 収穫量 | 栽培面積 | 収穫量 | 栽培面積 | 収穫量 |
| 平成23年 | 2,264 | 11,050 | 16 | 238 | 21 | 198 | 8 | 81 |
| 平成24年 | 2,160 | 10,210 | 19 | 276 | 25 | 220 | 8 | 90 |
| 平成25年 | 2,140 | 10,900 | 19 | 301 | 25 | 220 | 8 | 110 |

| 年次 | イチゴ | | ゴーヤー | |
|-------|------|-----|------|-----|
| | 栽培面積 | 収穫量 | 栽培面積 | 収穫量 |
| 平成23年 | 5 | 99 | 10 | 168 |
| 平成24年 | 5 | 94 | 10 | 146 |
| 平成25年 | 4 | 112 | 10 | 203 |

資料：農政課

(7) 果樹栽培面積・収穫量

(単位：h a、t)

| 年次 | 温州みかん | | サワーポメロ | | ハウスきんかん | | ブドウ | |
|-------|-------|-----|--------|-----|---------|-----|------|-----|
| | 栽培面積 | 収穫量 | 栽培面積 | 収穫量 | 栽培面積 | 収穫量 | 栽培面積 | 収穫量 |
| 平成23年 | 69 | 784 | 10 | 200 | 15 | 304 | 26 | 209 |
| 平成24年 | 65 | 736 | 9 | 180 | 15 | 223 | 24 | 230 |
| 平成25年 | 60 | 713 | 9 | 180 | 14 | 274 | 22 | 184 |

資料：農政課

(8) 茶生産量及び工場数

(単位：h a、t)

| 年次 | 茶栽培面積 | 年間 | | | 製茶工場数 |
|-------|-------|-------|-------|-------|-------|
| | | 延摘採面積 | 生葉収穫量 | 荒茶生産量 | |
| 平成23年 | 116 | 114 | 1,500 | 286 | 13 |
| 平成24年 | 116 | 114 | 1,830 | 366 | 13 |
| 平成25年 | 116 | 114 | 1,750 | 350 | 13 |

資料：農政課

(9) 家畜家きん飼養頭羽数と飼養戸数

| 年次 | 牛 | | | | 馬 | | 豚 | | 鶏 | | | |
|-------|-----|-----|-----|--------|----|----|----|-------|-----|--------|-----|-----------|
| | 乳用牛 | | 肉用牛 | | 戸数 | 頭数 | 戸数 | 頭数 | 卵用鶏 | | 肉用鶏 | |
| | 戸数 | 頭数 | 戸数 | 頭数 | | | | | 戸数 | 羽数 | 戸数 | 羽数 |
| 平成23年 | 4 | 158 | 445 | 15,169 | 4 | 64 | 9 | 7,642 | 4 | 20,950 | 39 | 1,815,220 |
| 平成24年 | 4 | 148 | 419 | 14,370 | 4 | 56 | 9 | 8,614 | 3 | 20,417 | 40 | 1,879,319 |
| 平成25年 | 3 | 120 | 384 | 13,983 | 4 | 54 | 10 | 9,620 | 3 | 20,050 | 45 | 1,830,817 |

資料：畜産課

(10) 牛乳搾乳量及び処理状況

| 年次 | 搾乳戸数 | 搾乳頭数 | 搾乳量(t) | 販売量(t) | 自家飲料(t) |
|-------|------|------|--------|--------|---------|
| 平成23年 | 4 | 107 | 771.6 | 756.9 | 14.7 |
| 平成24年 | 4 | 105 | 784.7 | 770.1 | 14.6 |
| 平成25年 | 3 | 85 | 711.6 | 700.6 | 11.0 |

資料：畜産課

(11) 鶏卵採卵量

| 年次 | 飼養戸数 | 生産量(t) | 金額(千円) | 単価(円/kg) |
|-------|------|--------|--------|----------|
| 平成23年 | 4 | 321 | 62,948 | 196 |
| 平成24年 | 3 | 312 | 56,026 | 179 |
| 平成25年 | 3 | 307 | 53,482 | 174 |

資料：畜産課

(12) ブロイラー経営状況

| 年次 | 飼養戸数 | 生産量(羽) | 金額(千円) | 単価(円) |
|-------|------|-----------|-----------|-------|
| 平成23年 | 39 | 8,894,578 | 3,436,864 | 386 |
| 平成24年 | 40 | 9,509,354 | 3,275,022 | 344 |
| 平成25年 | 45 | 9,281,644 | 2,833,319 | 305 |

資料：畜産課

2 林業

(1) 利用地別林野面積

(単位：h a)

| 年次 | 総面積 | 針葉樹 | | 広葉樹 | | 竹林 |
|-------|--------|--------|-----|-----|--------|-------|
| | | 人工林 | 天然林 | 人口林 | 天然林 | |
| 平成23年 | 40,681 | 19,049 | 44 | 704 | 18,503 | 1,698 |
| 平成24年 | 40,681 | 19,049 | 44 | 704 | 18,503 | 1,698 |
| 平成25年 | 40,681 | 19,049 | 44 | 704 | 18,503 | 1,698 |

| 年次 | 災害跡地伐採跡地 | 末木立地 | 困難地更新 | 特殊樹林 | その他 |
|-------|----------|------|-------|------|-----|
| 平成23年 | 124 | 303 | 101 | 155 | 0 |
| 平成24年 | 124 | 303 | 101 | 155 | 0 |
| 平成25年 | 124 | 303 | 101 | 155 | 0 |

資料：林務水産課

(2) 所有形態別林野面積

ア 国有林

(単位：h a)

| 年次 | 計 | 林野庁 | 官行造林地 | 文部科学省 | その他省庁 |
|-------|-------|-------|-------|-------|-------|
| 平成23年 | 4,027 | 3,328 | 573 | 0 | 126 |
| 平成24年 | 4,027 | 3,329 | 572 | 0 | 126 |
| 平成25年 | 4,027 | 3,328 | 573 | 0 | 126 |

資料：林務水産課

イ 公私有林

(単位：h a)

| 年次 | 計 | 県営林 | 市有林 | 私有林 |
|-------|--------|-----|-------|--------|
| 平成23年 | 40,681 | 410 | 5,785 | 34,485 |
| 平成24年 | 40,681 | 410 | 5,785 | 34,485 |
| 平成25年 | 40,681 | 410 | 5,785 | 34,485 |

資料：林務水産課

(3) 特用林産物生産高

(単位：千円)

| 年次 | くり実 | きのこ類 | | 竹林 | | タケノコ |
|-------|-----|--------|-------|--------|-------|---------|
| | | 生しいたけ | 乾しいたけ | モウソウ | ホテイ | |
| 平成23年 | 180 | 28,434 | 2,610 | 1,485 | 1,800 | 86,820 |
| 平成24年 | 191 | 15,810 | 931 | 20,713 | 1,560 | 122,060 |
| 平成25年 | 213 | 8,662 | 676 | 23,654 | 1,560 | 47,234 |

資料：林務水産課

(4) 狩猟者登録数

| 年次 | 綱・わな猟 | 第一種銃猟 | 第二種銃猟 |
|-------|-------|-------|-------|
| 平成23年 | 124 | 214 | 3 |
| 平成24年 | 127 | 192 | 1 |
| 平成25年 | 140 | 180 | 2 |

資料：林務水産課

3 漁業

(1) 漁業経営体数

| 年 度 | 海面漁業 | | | | 内水面漁業 | | | |
|----------|------|-----|----|-------|-------|----|----|-------|
| | 計 | 個人 | 会社 | 従事世帯数 | 計 | 個人 | 会社 | 従事世帯数 |
| 平成 23 年度 | 293 | 273 | 20 | 200 | 21 | 21 | - | - |
| 平成 24 年度 | 290 | 271 | 19 | 197 | 21 | 21 | - | - |
| 平成 25 年度 | 275 | 258 | 17 | 191 | 21 | 21 | - | - |

資料：林務水産課

(2) 水産養殖業経営体数

| 年 度 | 計 | 個人 | 会社 | 従事世帯数 | 養殖面積(m ²) |
|----------|----|----|----|-------|-----------------------|
| 平成 23 年度 | 24 | 13 | 11 | 89 | 112,908 |
| 平成 24 年度 | 23 | 13 | 10 | 78 | 109,322 |
| 平成 25 年度 | 22 | 12 | 10 | 78 | 109,360 |

資料：林務水産課

(3) トン数別漁船隻数

| 年 度 | 総数 | 無動力船 | 動 力 船 | | | | | |
|----------|-----|------|-------|--------|----------|-----------|------------|---------|
| | | | 計 | 3 t 未満 | 3～5 t 未満 | 5～10 t 未満 | 10～20 t 未満 | 20 t 以上 |
| 平成 23 年度 | 904 | 4 | 900 | 664 | 122 | 79 | 35 | - |
| 平成 24 年度 | 940 | 4 | 936 | 693 | 133 | 74 | 36 | - |
| 平成 25 年度 | 834 | 4 | 830 | 619 | 111 | 71 | 29 | - |

資料：林務水産課

(4) 漁獲物水揚高調

ア 海面漁業

(単位：kg、千円)

| 種 別 | 平成 23 年度 | | 平成 24 年度 | | 平成 25 年度 | |
|-------|-----------|-----------|-----------|-----------|-----------|-----------|
| | 水揚高 | 金額 | 水揚高 | 金額 | 水揚高 | 金額 |
| 計 | 2,768,254 | 2,257,701 | 2,540,488 | 2,571,738 | 1,970,650 | 2,403,266 |
| きびなご | 591,312 | 257,861 | 672,626 | 278,415 | 424,240 | 218,152 |
| 片口いわし | 386,000 | 76,333 | 428,200 | 99,341 | 148,500 | 15,941 |
| かじき類 | 6,082 | 7,219 | 13,426 | 11,847 | 20,087 | 23,431 |
| あじ類 | 310,866 | 72,858 | 79,676 | 50,467 | 64,033 | 52,037 |
| さば類 | 38,124 | 9,296 | 67,377 | 9,273 | 19,463 | 8,748 |
| ぶり類 | 318,529 | 152,985 | 179,238 | 72,917 | 107,830 | 61,481 |
| たい類 | 155,045 | 139,110 | 140,820 | 124,597 | 137,589 | 129,219 |
| 瀬物類 | 29,086 | 26,135 | 26,894 | 31,498 | 36,684 | 42,280 |
| その他ふぐ | 29,592 | 7,895 | 1,367 | 3,911 | 19,807 | 5,528 |
| ひらめ | 4,234 | 7,377 | 4,664 | 7,671 | 5,374 | 8,949 |
| まぐろ類 | 510,893 | 1,285,479 | 599,773 | 1,699,993 | 633,140 | 1,634,658 |
| えび類 | 54,899 | 71,144 | 37,661 | 63,901 | 45,376 | 65,710 |
| いか類 | 32,553 | 20,103 | 26,179 | 17,860 | 35,299 | 23,537 |
| 海藻類 | 4,320 | 2,753 | 4,559 | 2,380 | 5,281 | 2,477 |
| 貝類 | 2,409 | 7,204 | 2,145 | 4,367 | 1,218 | 3,914 |
| その他 | 294,310 | 113,949 | 255,883 | 93,300 | 266,729 | 107,204 |

資料：林務水産課

イ 内水面漁業

(単位：kg、千円)

| 種 別 | 平成 23 年度 | | 平成 24 年度 | | 平成 25 年度 | |
|---------|----------|--------|----------|--------|----------|--------|
| | 水揚高 | 金額 | 水揚高 | 金額 | 水揚高 | 金額 |
| 計 | 9,340 | 47,276 | 6,020 | 25,475 | 7,373 | 66,612 |
| しらすうなぎ | 35 | 30,554 | 20 | 16,927 | 123 | 57,803 |
| こ い | 125 | 50 | 200 | 90 | 100 | 45 |
| ぼ ら | 0 | 0 | 50 | 8 | 50 | 8 |
| ち ん | 480 | 192 | 0 | 0 | 0 | 0 |
| ふ な | 20 | 10 | 50 | 15 | 50 | 15 |
| う なぎ | 1,600 | 4,800 | 750 | 2,850 | 800 | 3,040 |
| い の こ | 60 | 30 | 0 | 0 | 0 | 0 |
| す ず き | 70 | 63 | 0 | 0 | 0 | 0 |
| こ の し ろ | 90 | 9 | 0 | 0 | 0 | 0 |
| せ い ご | 10 | 8 | 0 | 0 | 0 | 0 |
| あ ゆ | 2,500 | 5,000 | 700 | 1,260 | 700 | 1,260 |
| か に | 3,500 | 5,750 | 3,500 | 3,325 | 3,500 | 3,325 |
| え び | 150 | 250 | 500 | 900 | 500 | 900 |
| し じ み | 700 | 560 | 250 | 100 | 250 | 100 |
| そ の 他 | 0 | 0 | 0 | 0 | 1,300 | 116 |

資料：林務水産課

ウ 水産養殖業

(単位：kg、千円)

| 種 別 | 平成 23 年度 | | 平成 24 年度 | | 平成 25 年度 | |
|-----------|----------|-----------|----------|-----------|----------|-----------|
| | 水揚高 | 金額 | 水揚高 | 金額 | 水揚高 | 金額 |
| 計 | 754,714 | 1,919,423 | 677,412 | 2,016,213 | 636,427 | 2,057,972 |
| 成 鰻 | 604,996 | 1,692,300 | 501,106 | 1,764,082 | 428,112 | 1,741,145 |
| ヒ ラ メ | 130,257 | 127,783 | 164,206 | 182,121 | 196,255 | 241,787 |
| ク ル マ エ ビ | 19,461 | 99,340 | 12,000 | 70,000 | 12,000 | 75,000 |
| の り | 0 | 0 | 100 | 10 | 60 | 40 |

資料：林務水産課

4 事業所

(1) 産業大分類別事業所数・従業者数・1事業所あたり従業者数

| 産業大分類 | 事業所数 | | 従業者数 | | 1事業所 当たり 従業者数 (人) |
|-------------------|--------------|----------------------|---------------|----------------------|----------------------------|
| | | 全産業に 占める割合 (%) | (人) | 全産業に 占める割合 (%) | |
| 全 産 業 | 4,405 | 100.0 | 40,986 | 100.0 | 9.3 |
| 農林漁業 | 73 | 1.7 | 491 | 1.2 | 6.7 |
| 鉱業，採石業，砂利採取業 | 4 | 0.1 | 20 | 0.0 | 5 |
| 建設業 | 467 | 10.6 | 4,371 | 10.7 | 9.4 |
| 製造業 | 245 | 5.6 | 8,674 | 21.2 | 35.4 |
| 電気・ガス・熱供給・水道業 | 11 | 0.2 | 635 | 1.5 | 57.7 |
| 情報通信業 | 19 | 0.4 | 58 | 0.1 | 3.1 |
| 運輸業，郵便業 | 112 | 2.5 | 1,756 | 4.3 | 15.7 |
| 卸売業，小売業 | 1,235 | 28.0 | 7,889 | 19.2 | 6.4 |
| 金融業，保険業 | 69 | 1.6 | 634 | 1.5 | 9.2 |
| 不動産業，物品賃貸業 | 165 | 3.7 | 614 | 1.5 | 3.7 |
| 学術研究，専門・技術サービス業 | 127 | 2.9 | 662 | 1.6 | 5.2 |
| 宿泊業，飲食サービス業 | 614 | 13.9 | 3,658 | 8.9 | 6 |
| 生活関連サービス業，娯楽業 | 442 | 10.0 | 1,643 | 4.0 | 3.7 |
| 教育，学習支援業 | 105 | 2.4 | 665 | 1.6 | 6.3 |
| 医療，福祉 | 357 | 8.1 | 6,684 | 16.3 | 18.7 |
| 複合サービス事業 | 70 | 1.6 | 508 | 1.2 | 7.3 |
| サービス業（他に分類されないもの） | 290 | 6.6 | 2,024 | 4.9 | 7 |

資料：平成24年経済センサス-活動調査

| 産業大分類 | 事業所数 | | 従業者数 | | 1事業所 当たり 従業者数 (人) |
|-------------------|--------------|----------------------|---------------|----------------------|----------------------------|
| | | 全産業に 占める割合 (%) | (人) | 全産業に 占める割合 (%) | |
| 全 産 業 | 4,949 | 100.0 | 45,543 | 100.0 | 9.2 |
| 農林漁業 | 80 | 1.6 | 504 | 1.1 | 6.3 |
| 鉱業，採石業，砂利採取業 | 6 | 0.1 | 42 | 0.1 | 7.0 |
| 建設業 | 502 | 10.1 | 4,656 | 10.2 | 9.3 |
| 製造業 | 261 | 5.3 | 8,269 | 18.2 | 31.7 |
| 電気・ガス・熱供給・水道業 | 10 | 0.2 | 613 | 1.3 | 61.3 |
| 情報通信業 | 25 | 0.5 | 112 | 0.2 | 4.5 |
| 運輸業，郵便業 | 124 | 2.5 | 2,072 | 4.5 | 16.7 |
| 卸売業，小売業 | 1,378 | 27.8 | 8,355 | 18.3 | 6.1 |
| 金融業，保険業 | 75 | 1.5 | 727 | 1.6 | 9.7 |
| 不動産業，物品賃貸業 | 160 | 3.2 | 580 | 1.3 | 3.6 |
| 学術研究，専門・技術サービス業 | 153 | 3.1 | 928 | 2.0 | 6.1 |
| 宿泊業，飲食サービス業 | 667 | 13.5 | 4,032 | 8.9 | 6.0 |
| 生活関連サービス業，娯楽業 | 478 | 9.7 | 1,792 | 3.9 | 3.7 |
| 教育，学習支援業 | 195 | 3.9 | 1,902 | 4.2 | 9.8 |
| 医療，福祉 | 364 | 7.4 | 6,399 | 14.1 | 17.6 |
| 複合サービス事業 | 69 | 1.4 | 548 | 1.2 | 7.9 |
| サービス業（他に分類されないもの） | 329 | 6.6 | 1,928 | 4.2 | 5.9 |
| 公務（他に分類されるものを除く） | 73 | 1.5 | 2,084 | 4.6 | 28.5 |

資料：平成21年経済センサス-基礎調査

(2) 地域別・産業大分類別事業所数及び従業者数

| 地域別 | 総数 | | 農業、林業、漁業 | | 鉱業、砕石業 砂利採取業 | | 建設業 | |
|-----|-------|--------|----------|------|-----------------|------|------|-------|
| | 事業所数 | 従業者数 | 事業所数 | 従業者数 | 事業所数 | 従業者数 | 事業所数 | 従業者数 |
| 総数 | 4,405 | 40,986 | 73 | 491 | 4 | 20 | 467 | 4,371 |
| 川内 | 3,279 | 32,529 | 24 | 163 | 2 | 14 | 339 | 3,460 |
| 樋脇 | 291 | 2,595 | 11 | 72 | 0 | 0 | 34 | 199 |
| 入来 | 204 | 2,021 | 19 | 95 | 2 | 6 | 22 | 195 |
| 東郷 | 151 | 1,147 | 9 | 63 | 0 | 0 | 14 | 90 |
| 祁答院 | 153 | 1,104 | 6 | 37 | 0 | 0 | 22 | 145 |
| 里 | 96 | 490 | 0 | 0 | 0 | 0 | 11 | 83 |
| 上甑 | 70 | 395 | 1 | 25 | 0 | 0 | 7 | 78 |
| 下甑 | 134 | 590 | 2 | 23 | 0 | 0 | 13 | 104 |
| 鹿島 | 27 | 115 | 1 | 13 | 0 | 0 | 5 | 17 |

| 地域別 | 製造業 | | 電気・ガス・ 熱供給・水道業 | | 情報通信業 | | 運輸業、郵便業 | |
|-----|------|-------|-------------------|------|-------|------|---------|-------|
| | 事業所数 | 従業者数 | 事業所数 | 従業者数 | 事業所数 | 従業者数 | 事業所数 | 従業者数 |
| 総数 | 245 | 8,674 | 11 | 635 | 19 | 58 | 112 | 1,756 |
| 川内 | 172 | 6,805 | 9 | 631 | 17 | 53 | 72 | 1,483 |
| 樋脇 | 25 | 568 | 0 | 0 | 0 | 0 | 4 | 42 |
| 入来 | 10 | 795 | 0 | 0 | 1 | 4 | 6 | 71 |
| 東郷 | 14 | 187 | 0 | 0 | 0 | 0 | 4 | 37 |
| 祁答院 | 11 | 232 | 0 | 0 | 1 | 1 | 2 | 11 |
| 里 | 7 | 51 | 0 | 0 | 0 | 0 | 6 | 26 |
| 上甑 | 2 | 11 | 2 | 4 | 0 | 0 | 3 | 40 |
| 下甑 | 4 | 25 | 0 | 0 | 0 | 0 | 11 | 35 |
| 鹿島 | 0 | 0 | 0 | 0 | 0 | 0 | 4 | 11 |

| 地域別 | 卸売業・小売業 | | 金融業・保険業 | | 不動産業 物品賃貸業 | | 学術研究 専門・技術サービス業 | |
|-----|---------|-------|---------|------|---------------|------|--------------------|------|
| | 事業所数 | 従業者数 | 事業所数 | 従業者数 | 事業所数 | 従業者数 | 事業所数 | 従業者数 |
| 総数 | 1,235 | 7,889 | 69 | 634 | 165 | 614 | 127 | 662 |
| 川内 | 928 | 6,461 | 58 | 584 | 155 | 575 | 115 | 627 |
| 樋脇 | 72 | 356 | 3 | 18 | 1 | 2 | 4 | 16 |
| 入来 | 54 | 271 | 2 | 12 | 2 | 5 | 1 | 9 |
| 東郷 | 46 | 316 | 2 | 6 | 2 | 5 | 1 | 2 |
| 祁答院 | 44 | 154 | 1 | 3 | 1 | 3 | 5 | 7 |
| 里 | 27 | 104 | 1 | 0 | 3 | 23 | 0 | 0 |
| 上甑 | 20 | 82 | 1 | 6 | 0 | 0 | 0 | 0 |
| 下甑 | 39 | 132 | 1 | 5 | 1 | 1 | 1 | 1 |
| 鹿島 | 5 | 13 | 0 | 0 | 0 | 0 | 0 | 0 |

| 地域別 | 宿泊業、飲料サービス業 | | 生活関連サービス娯楽業 | | 教育、学習支援業 | | 医療、福祉 | |
|------------|-------------|--------------|-------------|--------------|------------|------------|------------|--------------|
| | 事業所数 | 従業者数 | 事業所数 | 従業者数 | 事業所数 | 従業者数 | 事業所数 | 従業者数 |
| 総 数 | 614 | 3,658 | 442 | 1,643 | 105 | 665 | 357 | 6,684 |
| 川 内 | 474 | 2,935 | 308 | 1,224 | 93 | 628 | 272 | 4,874 |
| 樋 脇 | 47 | 326 | 38 | 138 | 6 | 10 | 29 | 770 |
| 入 来 | 17 | 80 | 28 | 95 | 4 | 24 | 15 | 242 |
| 東 郷 | 10 | 98 | 20 | 40 | 1 | 2 | 13 | 230 |
| 祁 答 院 | 11 | 65 | 15 | 84 | 1 | 1 | 15 | 302 |
| 里 | 12 | 33 | 12 | 26 | 0 | 0 | 7 | 101 |
| 上 甑 | 8 | 20 | 8 | 12 | 0 | 0 | 2 | 48 |
| 下 甑 | 33 | 96 | 12 | 23 | 0 | 0 | 2 | 80 |
| 鹿 島 | 2 | 5 | 1 | 1 | 0 | 0 | 2 | 37 |

| 地域別 | 複合サービス事業 | | サービス業 (他に分類されないもの) | | 公務 (他に分類されないもの) | |
|------------|-----------|------------|-----------------------|--------------|--------------------|------|
| | 事業所数 | 従業者数 | 事業所数 | 従業者数 | 事業所数 | 従業者数 |
| 総 数 | 70 | 508 | 290 | 2,024 | — | — |
| 川 内 | 27 | 279 | 214 | 1,733 | — | — |
| 樋 脇 | 7 | 34 | 10 | 44 | — | — |
| 入 来 | 4 | 23 | 17 | 94 | — | — |
| 東 郷 | 5 | 25 | 10 | 46 | — | — |
| 祁 答 院 | 8 | 39 | 10 | 20 | — | — |
| 里 | 3 | 35 | 7 | 8 | — | — |
| 上 甑 | 6 | 26 | 10 | 43 | — | — |
| 下 甑 | 7 | 34 | 8 | 31 | — | — |
| 鹿 島 | 3 | 13 | 4 | 5 | — | — |

資料：平成24年経済センサスー活動調査

| 地域別 | 総数 | | 農業、林業、漁業 | | 鉱業、碎石業 砂利採取業 | | 建設業 | |
|-----|-------|--------|----------|------|-----------------|------|------|-------|
| | 事業所数 | 従業者数 | 事業所数 | 従業者数 | 事業所数 | 従業者数 | 事業所数 | 従業者数 |
| 総数 | 4,949 | 45,543 | 80 | 504 | 6 | 42 | 502 | 4,656 |
| 川内 | 3,562 | 35,384 | 24 | 158 | 4 | 31 | 340 | 3,541 |
| 樋脇 | 341 | 2,824 | 19 | 124 | 1 | 8 | 41 | 249 |
| 入来 | 244 | 2,323 | 18 | 71 | 1 | 3 | 24 | 180 |
| 東郷 | 187 | 1,428 | 8 | 68 | 0 | 0 | 20 | 104 |
| 祁答院 | 202 | 1,309 | 7 | 41 | 0 | 0 | 31 | 186 |
| 里 | 110 | 560 | 0 | 0 | 0 | 0 | 18 | 112 |
| 上甑 | 91 | 543 | 1 | 2 | 0 | 0 | 8 | 110 |
| 下甑 | 171 | 961 | 2 | 25 | 0 | 0 | 14 | 152 |
| 鹿島 | 41 | 211 | 1 | 15 | 0 | 0 | 6 | 22 |

| 地域別 | 製造業 | | 電気・ガス・ 熱供給・水道業 | | 情報通信業 | | 運輸業、郵便業 | |
|-----|------|-------|-------------------|------|-------|------|---------|-------|
| | 事業所数 | 従業者数 | 事業所数 | 従業者数 | 事業所数 | 従業者数 | 事業所数 | 従業者数 |
| 総数 | 261 | 8,269 | 10 | 613 | 25 | 112 | 124 | 2,072 |
| 川内 | 187 | 6,373 | 9 | 601 | 23 | 109 | 80 | 1,758 |
| 樋脇 | 19 | 548 | 0 | 0 | 0 | 0 | 5 | 53 |
| 入来 | 13 | 892 | 0 | 0 | 0 | 0 | 6 | 60 |
| 東郷 | 15 | 136 | 0 | 0 | 0 | 0 | 4 | 54 |
| 祁答院 | 14 | 226 | 0 | 0 | 1 | 1 | 2 | 13 |
| 里 | 6 | 40 | 0 | 0 | 0 | 0 | 5 | 24 |
| 上甑 | 1 | 1 | 1 | 12 | 1 | 2 | 5 | 48 |
| 下甑 | 6 | 53 | 0 | 0 | 0 | 0 | 12 | 49 |
| 鹿島 | 0 | 0 | 0 | 0 | 0 | 0 | 5 | 13 |

| 地域別 | 卸売業・小売業 | | 金融業・保険業 | | 不動産業 物品賃貸業 | | 学術研究 専門・技術サービス業 | |
|-----|---------|-------|---------|------|---------------|------|--------------------|------|
| | 事業所数 | 従業者数 | 事業所数 | 従業者数 | 事業所数 | 従業者数 | 事業所数 | 従業者数 |
| 総数 | 1,378 | 8,355 | 75 | 727 | 160 | 580 | 153 | 928 |
| 川内 | 1,018 | 6,702 | 63 | 676 | 151 | 555 | 132 | 824 |
| 樋脇 | 86 | 443 | 3 | 16 | 0 | 0 | 6 | 26 |
| 入来 | 66 | 301 | 2 | 14 | 2 | 4 | 2 | 12 |
| 東郷 | 55 | 372 | 2 | 5 | 2 | 4 | 3 | 14 |
| 祁答院 | 51 | 172 | 1 | 3 | 1 | 4 | 5 | 8 |
| 里 | 30 | 104 | 1 | 1 | 3 | 11 | 0 | 0 |
| 上甑 | 25 | 109 | 2 | 7 | 0 | 0 | 2 | 35 |
| 下甑 | 40 | 127 | 1 | 5 | 1 | 2 | 3 | 9 |
| 鹿島 | 7 | 25 | 0 | 0 | 0 | 0 | 0 | 0 |

| 地域別 | 宿泊業、飲料サービス業 | | 生活関連サービス娯楽業 | | 教育、学習支援業 | | 医療、福祉 | |
|------------|-------------|--------------|-------------|--------------|------------|--------------|------------|--------------|
| | 事業所数 | 従業者数 | 事業所数 | 従業者数 | 事業所数 | 従業者数 | 事業所数 | 従業者数 |
| 総 数 | 667 | 4,032 | 478 | 1,792 | 195 | 1,902 | 364 | 6,399 |
| 川 内 | 518 | 3,291 | 324 | 1,213 | 128 | 1,344 | 265 | 4,747 |
| 樋 脇 | 46 | 349 | 44 | 180 | 17 | 87 | 29 | 577 |
| 入 来 | 18 | 78 | 33 | 113 | 14 | 173 | 15 | 234 |
| 東 郷 | 9 | 61 | 22 | 130 | 10 | 88 | 15 | 222 |
| 祁 答 院 | 13 | 74 | 21 | 99 | 7 | 68 | 18 | 278 |
| 里 | 12 | 47 | 11 | 22 | 3 | 25 | 7 | 104 |
| 上 甑 | 8 | 21 | 8 | 13 | 5 | 31 | 4 | 72 |
| 下 甑 | 39 | 103 | 13 | 20 | 9 | 68 | 6 | 92 |
| 鹿 島 | 4 | 8 | 2 | 2 | 2 | 18 | 5 | 73 |

| 地域別 | 複合サービス事業 | | サービス業 (他に分類されないもの) | | 公務 (他に分類されないもの) | |
|------------|-----------|------------|-----------------------|--------------|--------------------|--------------|
| | 事業所数 | 従業者数 | 事業所数 | 従業者数 | 事業所数 | 従業者数 |
| 総 数 | 69 | 548 | 329 | 1,928 | 73 | 2,084 |
| 川 内 | 29 | 340 | 232 | 1,646 | 35 | 1,475 |
| 樋 脇 | 7 | 37 | 13 | 74 | 5 | 53 |
| 入 来 | 5 | 35 | 21 | 70 | 4 | 83 |
| 東 郷 | 5 | 26 | 13 | 43 | 4 | 101 |
| 祁 答 院 | 8 | 38 | 15 | 26 | 7 | 72 |
| 里 | 3 | 24 | 8 | 15 | 3 | 31 |
| 上 甑 | 5 | 17 | 9 | 22 | 6 | 41 |
| 下 甑 | 5 | 21 | 14 | 27 | 6 | 208 |
| 鹿 島 | 2 | 10 | 4 | 5 | 3 | 20 |

資料：平成21年経済センサス-基礎調査

5 商工業

(1) 工業の従業者規模別事業所数の推移 ※県統計課から情報聴取

| 規模別 | 事業所数 | | | 対前年比 (%) | | | 構成比 (%) | | |
|---------------|------|-----|-----|----------|-------|-------|---------|-------|-------|
| | H23 | H24 | H25 | H23 | H24 | H25 | H23 | H24 | H25 |
| 総数 | 198 | — | — | — | — | — | — | — | — |
| 計(1~3人事業所含まず) | 142 | 148 | 150 | 97.9 | 104.2 | 101.4 | 100.1 | 100.0 | 100.1 |
| 1 ~ 3 人 | 56 | — | — | — | — | — | — | — | — |
| 4 人 ~ 9 人 | 49 | 50 | 49 | 90.7 | 102.0 | 98.0 | 34.5 | 33.8 | 32.7 |
| 10 人 ~ 19 人 | 40 | 46 | 49 | 90.9 | 115.0 | 106.5 | 28.2 | 31.1 | 32.7 |
| 20 人 ~ 29 人 | 18 | 20 | 20 | 128.6 | 111.1 | 100.0 | 12.7 | 13.5 | 13.3 |
| 30 人 ~ 49 人 | 13 | 15 | 15 | 100.0 | 115.4 | 100.0 | 9.2 | 10.1 | 10.0 |
| 50 人 ~ 99 人 | 13 | 10 | 10 | 130.0 | 76.9 | 100.0 | 9.2 | 6.8 | 6.7 |
| 100 人 ~ 199 人 | 4 | 3 | 3 | 80.0 | 75.0 | 100.0 | 2.8 | 2.0 | 2.0 |
| 200 人 ~ 299 人 | 3 | 3 | 3 | 150.0 | 100.0 | 100.0 | 2.1 | 2.0 | 2.0 |
| 300 人以上 | 2 | 1 | 1 | 66.7 | 50.0 | 100.0 | 1.4 | 0.7 | 0.7 |

※平成 23 年は経済センサス-活動調査結果を工業統計の調査範囲に合わせて集計した数値。1 ~ 3 人の事業所については、経済センサス-活動調査時のみ全数調査で集計する。資料：工業統計調査

(2) 工業の従業者規模別従業者数の推移

| 規模別 | 従業者数(人) | | | 対前年比 (%) | | | 構成比 (%) | | |
|---------------|---------|-------|-------|----------|-------|-------|---------|-------|-------|
| | H23 | H24 | H25 | H23 | H24 | H25 | H23 | H24 | H25 |
| 総数 | 8,502 | — | — | — | — | — | — | — | — |
| 計(1~3人事業所含まず) | 8,382 | 7,576 | 7,471 | 98.6 | 90.4 | 98.6 | 100.0 | 100.0 | 100.0 |
| 1 ~ 3 人 | 120 | — | — | — | — | — | — | — | — |
| 4 人 ~ 9 人 | 286 | 321 | 306 | 86.1 | 112.2 | 95.3 | 3.4 | 4.2 | 4.1 |
| 10 人 ~ 19 人 | 544 | 626 | 652 | 86.6 | 115.1 | 104.2 | 6.5 | 8.3 | 8.7 |
| 20 人 ~ 29 人 | 440 | 481 | 475 | 129.4 | 109.3 | 98.8 | 5.2 | 6.3 | 6.4 |
| 30 人 ~ 49 人 | 491 | 590 | 608 | 100.8 | 120.2 | 103.1 | 5.9 | 7.8 | 8.1 |
| 50 人 ~ 99 人 | 906 | 720 | 709 | 127.1 | 79.5 | 98.5 | 10.8 | 9.5 | 9.5 |
| 100 人 ~ 199 人 | 554 | 424 | 394 | 83.3 | 76.5 | 92.9 | 6.6 | 5.6 | 5.3 |
| 200 人 ~ 299 人 | 854 | 780 | 797 | 162.0 | 91.3 | 102.2 | 10.2 | 10.3 | 10.7 |
| 300 人以上 | 4,307 | 3,634 | 3,530 | 89.6 | 84.4 | 97.1 | 51.4 | 48.0 | 47.2 |

※平成 23 年は経済センサス-活動調査結果を工業統計の調査範囲に合わせて集計した数値。1 ~ 3 人の事業所については、経済センサス-活動調査時のみ全数調査で集計する。資料：工業統計調査

(3) 業種別製造品出荷額等

(単位：人、万円)

| 区 分 | 平成 24 年 | | | 平成 25 年 | | |
|--------|---------|-------|------------|---------|-------|------------|
| | 事業所数 | 従業者数 | 製造品出荷額等 | 事業所数 | 従業者数 | 製造品出荷額等 |
| 総 数 | 148 | 7,576 | 17,808,123 | 150 | 7,471 | 18,620,507 |
| 食 料 | 43 | 1,032 | 1,582,321 | 40 | 1,060 | 1,497,092 |
| 飲 料 | 8 | 222 | 669,539 | 9 | 213 | 674,918 |
| 織 維 | 2 | 22 | X | 2 | 24 | X |
| 木 材 | 6 | 94 | 184,903 | 6 | 105 | 225,228 |
| 家 具 | 4 | 46 | 51,585 | 4 | 51 | 47,711 |
| 紙 | 3 | 302 | 2,345,812 | 3 | 287 | 2,585,992 |
| 印 刷 | 8 | 128 | 92,590 | 8 | 125 | 85,582 |
| 化 学 | 4 | 44 | 202,099 | 4 | 41 | 202,483 |
| 石 油 | 1 | 11 | X | 1 | 11 | X |
| プラスチック | 6 | 88 | 113,094 | 7 | 93 | 122,197 |
| 窯 業 | 17 | 4,042 | 10,061,320 | 19 | 3,941 | 10,604,081 |
| 鉄 鋼 | 1 | 14 | X | 1 | 13 | X |
| 非 鉄 | — | — | — | 1 | 4 | X |
| 金 属 | 13 | 353 | 655,163 | 12 | 319 | 729,403 |
| はん用 | 2 | 59 | X | 4 | 75 | 88,075 |
| 生 産 | 13 | 248 | 356,199 | 12 | 259 | 370,359 |
| 電 子 | 7 | 581 | 1,088,737 | 7 | 573 | 1,080,875 |
| 電 気 | 4 | 199 | 210,739 | 4 | 187 | 215,381 |
| その他 | 6 | 91 | 70,662 | 6 | 90 | 66,819 |

資料：工業統計調査

(4) 商店の概況(飲食店を除く)

平成 19 年 6 月 1 日現在 (単位：人、百万円)

| 業 種 | 商店数 | 従業者数 | 年間販売額 | 1店当たり 従業者数 | 1店当たり 年間販売額 |
|--------------|-------|-------|---------|---------------|----------------|
| 卸 売 業 計 | 214 | 1,504 | 72,806 | 7.0 | 340 |
| 各種商品 | 3 | 13 | 295 | 4.3 | 98 |
| 繊維・衣服等 | 1 | 49 | X | 49.0 | X |
| 飲食料品 | 53 | 485 | 13,854 | 9.2 | 261 |
| 建築、鉱物・金属材料等 | 64 | 372 | 25,966 | 5.8 | 406 |
| 機械器具 | 53 | 341 | 12,415 | 6.4 | 234 |
| その他の卸売業 | 40 | 244 | X | 6.1 | X |
| 小 売 業 計 | 1,139 | 6,004 | 87,101 | 5.3 | 76 |
| 各種商品 | 9 | 325 | 7,043 | 36.1 | 783 |
| 織物・衣服・身の回り品 | 109 | 453 | 5,505 | 4.2 | 51 |
| 飲食料品 | 434 | 2,453 | 28,561 | 5.7 | 66 |
| 自動車・自転車 | 91 | 517 | 10,745 | 5.7 | 118 |
| 家具・じゅう器・機械器具 | 105 | 406 | 7,516 | 3.9 | 72 |
| その他の小売業 | 391 | 1,850 | 27,732 | 4.7 | 71 |
| 合 計 | 1,353 | 7,508 | 159,907 | 5.5 | 118 |

資料：商業統計調査

(5)魚市場取扱高

(単位：kg、千円)

| 区 分 | 平成 23 年度 | | 平成 24 年度 | | 平成 25 年度 | |
|---------|----------|--------|----------|--------|----------|--------|
| | 数量 | 金額 | 数量 | 金額 | 数量 | 金額 |
| 計 | 52,380 | 44,330 | 47,370 | 40,191 | 44,410 | 37,353 |
| い わ し | 1,481 | 341 | 1,464 | 365 | 1,073 | 238 |
| ぶ り | 11,845 | 12,076 | 9,803 | 9,331 | 7,588 | 8,469 |
| た い | 7,713 | 6,809 | 6,624 | 6,790 | 6,276 | 6,215 |
| あ じ | 4,068 | 3,539 | 3,686 | 3,258 | 2,065 | 1,437 |
| まぐろ・かじき | 1,030 | 1,609 | 870 | 1,514 | 1,096 | 1,755 |
| さ ば | 2,302 | 633 | 1,845 | 534 | 1,812 | 466 |
| か つ お | 1,550 | 565 | 1,633 | 710 | 1,058 | 485 |
| そ の 他 | 20,837 | 17,611 | 19,945 | 16,594 | 22,375 | 17,477 |
| 貝 類 | 1,554 | 1,147 | 1,500 | 1,095 | 1,067 | 811 |

資料：川内魚市場

6 観光

(1)延べ入込客数

| 年 次 | 延 べ 入込客数 | | 延 べ 宿泊者数 | | 計 | |
|----------|-------------|--------|-------------|--------|-----------|--------|
| | | うち甌島地域 | | うち甌島地域 | | うち甌島地域 |
| 平成 2 3 年 | 2,309,751 | 22,633 | 334,344 | 36,019 | 2,644,095 | 58,652 |
| 平成 2 4 年 | 2,391,602 | 26,727 | 264,950 | 32,099 | 2,656,552 | 58,826 |
| 平成 2 5 年 | 2,798,010 | 26,217 | 266,412 | 33,016 | 3,064,422 | 59,233 |

資料：観光・シティセールス課

7 金融

(1)金融機関別店舗数

平成 2 6 年 4 月 1 日現在

| 計 | 都市・地方銀行 | | 信用金庫 | | 第二地方銀行 | |
|--------|---------|------|------|------|--------|------|
| | 本店 | 支店 | 本店 | 支店 | 本店 | 支店 |
| 16(19) | 0 | 4(5) | 0 | 6(1) | 0 | 5(1) |

| 農 協 | 漁 協 | 日本政策金融公庫 | 労働金庫 | 貸金業者 |
|-------|-----|----------|------|------|
| 0(11) | (2) | 0 | 1 | 0 |

※ () 書きは代理店、出張所並びに支所数で外書き。

資料：鹿児島県統計年鑑

※ 平成 20 年 10 月より、国民生活金融公庫が廃止となり、日本政策金融公庫が発足。

※ 第二地方銀行は、従来の相互銀行である。

(2)金融機関別預金高

各年度末現在 (単位：千円)

| 年 度 | 計 | 普通銀行 | 信用金庫・その他 の金融機関 |
|----------|-------------|-------------|-------------------|
| 平成 23 年度 | 269,596,821 | 199,832,977 | 69,763,844 |
| 平成 24 年度 | 274,872,288 | 204,036,381 | 70,835,907 |
| 平成 25 年度 | 286,899,898 | 214,297,534 | 72,602,364 |

※ゆうちょ銀行データは公表されないため含まない。

資料：市内各金融機関

(3) 金融機関別貸付残高

各年度末現在 (単位: 千円)

| 年 度 | 計 | 普通銀行 | 信用金庫・その他 の金融機関 |
|----------|-------------|-------------|-------------------|
| 平成 23 年度 | 162,604,792 | 127,015,933 | 35,588,859 |
| 平成 24 年度 | 168,796,212 | 133,365,066 | 35,431,146 |
| 平成 25 年度 | 179,883,686 | 142,970,585 | 36,913,101 |

※ゆうちょ銀行データは公表されないため含まない。

資料: 市内各金融機関

(4) 農業協同組合の信用事業状況

各年度末現在 (単位: 千円)

| 年 度 | 組合員数 | 口 数 | 出資金 | 借入金 | 貯 金 | 貸付金 |
|----------|--------|-----------|-----------|--------|------------|------------|
| 平成 23 年度 | 10,124 | 1,651,505 | 1,651,505 | 15,102 | 60,683,606 | 19,115,575 |
| 平成 24 年度 | 9,873 | 1,616,492 | 1,616,492 | 8,708 | 61,346,227 | 21,137,738 |
| 平成 25 年度 | 9,787 | 1,577,515 | 1,577,515 | 8,056 | 60,329,213 | 19,151,325 |

資料: 北さつま農業協同組合

8 電気・ガス

(1) 発生電力量

ア 火力発電所

(単位: 日、千 kwh)

| 年 度 | 1号機 | | | 2号機 | | |
|------|-----------|-----------|-----------|-----------|-----------|-----------|
| | 平成 23 年度 | 平成 24 年度 | 平成 25 年度 | 平成 23 年度 | 平成 24 年度 | 平成 25 年度 |
| 操業日数 | 194 | 329 | 246 | 289 | 319 | 291 |
| 電力量 | 1,337,831 | 2,733,566 | 1,821,916 | 1,784,630 | 2,669,828 | 2,011,946 |

資料: 九州電力(株)

イ 原子力発電所

(単位: 日、千 kwh)

| 年 度 | 1号機 | | | 2号機 | | |
|------|----------|----------|----------|-----------|----------|----------|
| | 平成 23 年度 | 平成 24 年度 | 平成 25 年度 | 平成 23 年度 | 平成 24 年度 | 平成 25 年度 |
| 操業日数 | 40 | — | — | 154 | — | — |
| 電力量 | 883,235 | — | — | 3,394,823 | — | — |

資料: 九州電力(株)

ウ 内燃力発電所

(単位: 千 kwh)

| 年 度 | 平成 23 年度 | 平成 24 年度 | 平成 25 年度 |
|-----|----------|----------|----------|
| 電力量 | 36,547 | 35,978 | 36,214 |

※ 内燃力発電所とは、甌島地域の電力を示している。

資料: 九州電力(株)

(2) 電灯・電力の需要状況 (川内営業所管内分)

ア 特定規模需要以外

(単位: 口、千 kwh)

| 年 度 | 電 灯 | | 低圧電力 | |
|----------|--------|---------|-------|--------|
| | 口 数 | 使用電力量 | 口 数 | 使用電力量 |
| 平成 23 年度 | 85,206 | 347,350 | 7,600 | 64,098 |
| 平成 24 年度 | 85,232 | 341,280 | 7,524 | 61,496 |
| 平成 25 年度 | 85,445 | 342,987 | 7,463 | 62,492 |

イ 特定規模需要（自由化対象お客様）（単位：千 kwh）

| 年 度 | 業務用電力 (使用電力) | 産業用電力 (使用電力) | 大口電力 (使用電力) |
|----------|-----------------|-----------------|----------------|
| 平成 23 年度 | 192,239 | 117,294 | 449,069 |
| 平成 24 年度 | 188,501 | 119,773 | 430,829 |
| 平成 25 年度 | 195,169 | 124,143 | 392,245 |

※ 川内営業所管内分とは薩摩川内市・いちき串木野市・さつま町を含む。

※ 自由化対象お客さまとは供給電圧 6 千 V 以上のお客さま。資料：九州電力（株）

(3) 都市ガス利用状況

(単位：戸、m³)

| 年 次 | 計 | | 家 庭 | | 商 業 | |
|---------|-------|-----------|-------|-----------|------|---------|
| | 需要戸数 | 使用量 | 需要戸数 | 使用量 | 需要戸数 | 使用量 |
| 平成 23 年 | 7,184 | 1,995,023 | 6,475 | 1,042,701 | 560 | 406,318 |
| 平成 24 年 | 7,231 | 1,964,732 | 6,530 | 1,048,594 | 552 | 387,270 |
| 平成 25 年 | 7,284 | 1,919,592 | 6,581 | 991,346 | 557 | 363,100 |

| 年 次 | そ の 他 | | 1 日 平 均 | | 設備 戸数 | 導管延長 (m) | |
|---------|-------|---------|---------|-------|----------|----------|---------|
| | 需要戸数 | 使用量 | 需要戸数 | 使用量 | | 本支管 | 屋内管 |
| 平成 23 年 | 149 | 546,004 | 7,230 | 5,466 | 8,805 | 153,002 | 213,567 |
| 平成 24 年 | 149 | 528,868 | 7,212 | 5,383 | 8,843 | 152,606 | 215,772 |
| 平成 25 年 | 146 | 565,146 | 7,243 | 5,259 | 8,756 | 151,084 | 219,267 |

※ 川内地域のみ資料

資料：南日本ガス（株）

第 6 社会福祉

1 老人福祉

(1) 老人福祉施設数

平成 26 年 12 月 1 日現在

| 地域別 | 高齢者福祉 センター | 養護老人 ホーム | 在宅介護支援 センター | 生活支援 ハウス | 老人憩い の家 | 高齢者ふれあい センター | ゲート ボール場 |
|----------|---------------|-------------|----------------|-------------|------------|-----------------|-------------|
| 総 数 | 2 | 3 | 12 | 3 | 1 | 2 | 2 |
| 川 内 | | 1 | 8 | 1 | 1 | | 1 |
| 樋 脇 | | 1 | 1 | | | | 1 |
| 入 来 | 1 | | 1 | | | | |
| 東 郷 | | | 1 | | | | |
| 祁答院 里 | | | 1 | 1 | | | |
| 上 甑 | 1 | | | | | 1 | |
| 下 甑 | | 1 | | | | 1 | |
| 鹿 島 | | | | 1 | | | |

資料：高齢・介護福祉課

(2) 市立養護老人ホーム入所者（甌島敬老園） 各年度4月1日現在

| 年 度 | 総 数 | 男 | 女 |
|----------|-----|----|----|
| 平成 24 年度 | 44 | 12 | 32 |
| 平成 25 年度 | 50 | 13 | 37 |
| 平成 26 年度 | 50 | 11 | 39 |

資料：高齢・介護福祉課

(3) 居宅サービス事業者数

平成27年1月1日現在

| 地域別 | 訪問 介護 | 訪問入 浴介護 | 訪問 看護 | 訪問 リハビリ | 福祉用 具貸与 | 福祉用 具販売 | 通所 介護 | 通所 リハビリ セッション | 短期入所 生活介護 | 短期入所 療養介護 | 指定居宅 介護支援 事業所 | 特定施設 入居者 生活介護 |
|-----|----------|------------|----------|------------|------------|------------|----------|---------------------|--------------|--------------|---------------------|---------------------|
| 総数 | 28 | 3 | 8 | 2 | 10 | 10 | 31 | 17 | 17 | 9 | 40 | 1 |
| 川内 | 23 | 3 | 7 | | 8 | 8 | 21 | 13 | 8 | 5 | 32 | |
| 樋脇 | 1 | | 1 | 1 | | | 3 | 1 | 1 | 2 | 1 | 1 |
| 入来 | | | | | | | 1 | 1 | 1 | 1 | 1 | |
| 東郷 | 2 | | | 1 | | | 1 | 1 | 1 | 1 | 2 | |
| 祁答院 | | | | | 1 | 1 | 2 | 1 | 2 | | 2 | |
| 里 | 1 | | | | | | 1 | | 1 | | 1 | |
| 上甌 | | | | | 1 | 1 | 1 | | 1 | | | |
| 下甌 | 1 | | | | | | 1 | | 1 | | 1 | |
| 鹿島 | | | | | | | | | 1 | | | |

※ 訪問看護・訪問リハビリは、医療機関でも実施

資料：高齢・介護福祉課

(4) 地域密着型サービス

平成27年1月1日現在

| 地域別 | 小規模多機能型居宅介護 | | 認知症対応型通所介護 | | 認知症対応型共同生活介護 | | 地域密着型特別養護老人ホーム | |
|-----|-------------|-----|------------|-----|--------------|-----|----------------|-----|
| | 事業者数 | 定員 | 事業者数 | 定員 | 事業者数 | 定員 | 事業者 | 定員 |
| 総 数 | 7 | 163 | 10 | 118 | 18 | 270 | 6 | 118 |
| 川 内 | 3 | 67 | 6 | 70 | 12 | 171 | 5 | 89 |
| 樋 脇 | | | 1 | 12 | 1 | 18 | | |
| 入 来 | 1 | 25 | | | 1 | 18 | | |
| 東 郷 | 2 | 49 | 1 | 12 | 1 | 18 | | |
| 祁答院 | 1 | 22 | 2 | 24 | 1 | 18 | 1 | 29 |
| 里 | | | | | 1 | 18 | | |
| 上 甌 | | | | | | | | |
| 下 甌 | | | | | 1 | 9 | | |
| 鹿 島 | | | | | | | | |

資料：高齢・介護福祉課

(5) 施設サービス

平成27年1月1日現在

| 地域別 | 特別養護老人ホーム | | 介護老人保健施設 | | 介護療養型医療施設 | |
|-----|-----------|-----|----------|-----|-----------|----|
| | 事業者数 | 定員 | 事業者数 | 定員 | 事業者数 | 定員 |
| 総数 | 15 | 750 | 6 | 424 | 4 | 68 |
| 川内 | 6 | 360 | 4 | 259 | 2 | 20 |
| 樋脇 | 1 | 50 | 1 | 75 | 1 | 44 |
| 入来 | 1 | 50 | | | 1 | 4 |
| 東郷 | 1 | 50 | 1 | 90 | | |
| 祁答院 | 2 | 120 | | | | |
| 里 | 1 | 30 | | | | |
| 上甑 | 1 | 30 | | | | |
| 下甑 | 1 | 30 | | | | |
| 鹿島 | 1 | 30 | | | | |

資料：高齢・介護福祉課

2 児童福祉

(1) 保育所の概要

ア 保育所数等

平成26年10月1日現在

| 保育所数 | | | 職員及び従業員（常勤） | | | |
|------|----|----|-------------|----------|-----|-----|
| 公立 | 私立 | 計 | 保育士 | (栄養士)調理士 | その他 | 総数 |
| 0 | 29 | 29 | 354 | 50 | 63 | 467 |

イ 措置児童数

平成26年10月1日現在

| 0歳 | 1歳 | 2歳 | 3歳 | 4歳 | 5歳以上 | 総数 |
|-----|-----|-----|-----|-----|------|-------|
| 243 | 386 | 473 | 478 | 447 | 475 | 2,502 |

ウ 保育料階層別措置児童数

平成26年10月1日現在

| A | B | C | D1 | D2 | D3 | D4 | D5 |
|----|-----|-----|-----|-----|-----|----|----|
| 20 | 447 | 595 | 709 | 465 | 247 | 8 | 11 |

資料：子育て支援課

(2) 母子（寡婦）福祉貸付資金状況

(単位：千円)

| 年度 | 修学 | | 就学支度 | | 修業 | | 技能習得 | | 就職支度 | |
|--------|----|-------|------|-------|----|-----|------|-----|------|-----|
| | 件数 | 貸付額 | 件数 | 貸付額 | 件数 | 貸付額 | 件数 | 貸付額 | 件数 | 貸付額 |
| 平成23年度 | 2 | 4,020 | 3 | 1,259 | — | — | — | — | — | — |
| 平成24年度 | 3 | 5,738 | 1 | 240 | 1 | 316 | — | — | — | — |
| 平成25年度 | — | — | 2 | 645 | — | — | 1 | 580 | — | — |

| 年度 | 生活資金 | | 住宅資金 | | 事業継続 | | 転宅 | | 計 | |
|--------|------|-------|------|-----|------|-----|----|-----|----|-------|
| | 件数 | 貸付額 | 件数 | 貸付額 | 件数 | 貸付額 | 件数 | 貸付額 | 件数 | 貸付額 |
| 平成23年度 | — | — | — | — | — | — | — | — | 5 | 5,279 |
| 平成24年度 | 1 | 72 | — | — | — | — | — | — | 6 | 6,366 |
| 平成25年度 | 1 | 1,030 | — | — | — | — | — | — | 4 | 2,255 |

資料：子育て支援課

(3)家庭児童に関する種別ごと相談件数

| 年 度 | 性格・習慣 | 知能・言語 | 登校拒否等 学校関係 | 非行 | 虐待等 家族関係 | 環境福祉 | 障害 | その他 | 計 |
|----------|-------|-------|---------------|----|-------------|------|----|-----|-----|
| 平成 23 年度 | 10 | 0 | 95 | 30 | 104 | 353 | 0 | 28 | 620 |
| 平成 24 年度 | 37 | 0 | 33 | 57 | 69 | 295 | 18 | 12 | 521 |
| 平成 25 年度 | 19 | 0 | 62 | 6 | 77 | 197 | 3 | 24 | 388 |

資料：子育て支援課

(4)児童手当支給状況

平成 25 年度 (単位：千円)

| 区 分 | 児童手当 | | | | | | | | 計 | |
|---------|-------------|--------|-----------------|---------|------------------|--------|--------|-------|-----------|---------|
| | 0 歳から 3 歳未満 | | 3 歳以上 小学校終了前 | | 小学校終了後 中学校終了前 | | 特例給付 | | | |
| | 被用者 | 非被用者 | 被用者 | 非被用者 | 被用者 | 非被用者 | 被用者 | 非被用者 | 被用者 | 非被用者 |
| 第 1 子 | 152,010 | 29,940 | 353,680 | 73,650 | 139,040 | 31,360 | 15,940 | 2,550 | 1,463,305 | 292,060 |
| 第 2 子 | 138,945 | 22,230 | 280,350 | 54,480 | 91,730 | 16,060 | | | | |
| 第 3 子以降 | 82,815 | 19,185 | 194,715 | 39,495 | 14,080 | 3,110 | | | | |
| 計 | 373,770 | 71,355 | 828,745 | 167,625 | 244,850 | 50,530 | 15,940 | 2,550 | 1,755,365 | |

資料：子育て支援課

3 心身障害者福祉

(1)身体障害者手帳所持者数

各年度末 (単位：人)

| 年 度 | 川内 | 樋脇 | 入来 | 東郷 | 祁答院 | 里 | 上甌 | 下甌 | 鹿島 | 総数 |
|----------|-------|-----|-----|-----|-----|-----|-----|-----|----|-------|
| 平成 23 年度 | 3,589 | 494 | 419 | 377 | 295 | 148 | 129 | 180 | 68 | 5,699 |
| 平成 24 年度 | 3,551 | 506 | 439 | 370 | 311 | 151 | 128 | 183 | 65 | 5,704 |
| 平成 25 年度 | 3,662 | 474 | 421 | 360 | 314 | 155 | 122 | 169 | 60 | 5,737 |

資料：障害・社会福祉課

(2)療育手帳所持者数

各年度末 (単位：人)

| 年 度 | 川内 | 樋脇 | 入来 | 東郷 | 祁答院 | 里 | 上甌 | 下甌 | 鹿島 | 総数 |
|----------|-----|----|----|----|-----|----|----|----|----|-------|
| 平成 23 年度 | 673 | 82 | 69 | 52 | 28 | 10 | 9 | 25 | 7 | 955 |
| 平成 24 年度 | 710 | 78 | 79 | 51 | 27 | 6 | 5 | 25 | 6 | 987 |
| 平成 25 年度 | 746 | 74 | 74 | 49 | 31 | 5 | 8 | 24 | 5 | 1,016 |

資料：障害・社会福祉課

(3)自立支援医療給付状況

各年度末

| 年 度 | 更正医療 | | 育成医療 | |
|----------|----------|----------|----------|----------|
| | 給付件数 (件) | 給付額 (千円) | 給付件数 (件) | 給付額 (千円) |
| 平成 23 年度 | 3,373 | 99,377 | — | — |
| 平成 24 年度 | 3,479 | 80,154 | — | — |
| 平成 25 年度 | 3,345 | 81,574 | 213 | 3,149 |

※育成医療は、平成 25 年度より県から市へ権限移譲された。

資料：障害・社会福祉課

(4) 重度心身障害者医療費状況

各年度末

| 年 度 | 助成件数 (件) | 助成額 (千円) |
|----------|----------|----------|
| 平成 23 年度 | 43,162 | 253,148 |
| 平成 24 年度 | 52,067 | 246,827 |
| 平成 25 年度 | 51,644 | 245,063 |

資料：障害・社会福祉課

(5) 補装具給付件数

各年度末 (単位：件)

| 年 度 | 川内 | 樋脇 | 入来 | 東郷 | 祁答院 | 里 | 上甑 | 下甑 | 鹿島 | 計 |
|----------|-----|----|----|----|-----|----|----|----|----|-----|
| 平成 23 年度 | 219 | 30 | 24 | 11 | 11 | 10 | 6 | 4 | 2 | 317 |
| 平成 24 年度 | 217 | 26 | 19 | 13 | 10 | 14 | 4 | 4 | 5 | 312 |
| 平成 25 年度 | 224 | 29 | 14 | 13 | 18 | 6 | 6 | 4 | 2 | 316 |

資料：障害・社会福祉課

(6) 日常生活用具給付件数

各年度末 (単位：件)

| 年 度 | 川内 | 樋脇 | 入来 | 東郷 | 祁答院 | 里 | 上甑 | 下甑 | 鹿島 | 計 |
|----------|-------|-----|-----|-----|-----|----|----|----|----|-------|
| 平成 23 年度 | 1,314 | 178 | 152 | 89 | 95 | 61 | 38 | 59 | 6 | 1,992 |
| 平成 24 年度 | 1,426 | 198 | 128 | 107 | 101 | 69 | 20 | 68 | 8 | 2,125 |
| 平成 25 年度 | 1,401 | 133 | 161 | 103 | 101 | 54 | 30 | 62 | 12 | 2,057 |

資料：障害・社会福祉課

(7) 障害者支援施設入所状況

各年度末 (単位：人)

| 年 度 | 川内 | 樋脇 | 入来 | 東郷 | 祁答院 | 里 | 上甑 | 下甑 | 鹿島 | 総数 |
|----------|-----|----|----|----|-----|---|----|----|----|-----|
| 平成 23 年度 | 53 | 6 | 9 | — | — | 4 | 1 | 4 | 1 | 78 |
| 平成 24 年度 | 163 | 25 | 20 | 11 | 12 | 8 | 8 | 12 | 1 | 260 |
| 平成 25 年度 | 159 | 26 | 20 | 13 | 11 | 7 | 9 | 10 | 1 | 256 |

※平成 24 年 4 月より身体障害者更正援護施設入所と知的障害者援護施設入所が障害者支援施設入所となった。

資料：障害・社会福祉課

(8) 知的障害者援護施設入所状況

各年度末 (単位：人)

| 年 度 | 川内 | 樋脇 | 入来 | 東郷 | 祁答院 | 里 | 上甑 | 下甑 | 鹿島 | 総数 |
|----------|-----|----|----|----|-----|---|----|----|----|-----|
| 平成 23 年度 | 114 | 19 | 11 | 11 | 12 | 3 | 7 | 7 | 0 | 184 |
| 平成 24 年度 | — | — | — | — | — | — | — | — | — | — |
| 平成 25 年度 | — | — | — | — | — | — | — | — | — | — |

※平成 24 年 4 月より身体障害者更正援護施設入所と知的障害者援護施設入所が障害者支援施設入所に変更されたため、平成 24 年年度及び平成 25 年度は該当なし。

資料：障害・社会福祉課

4 生活保護

(1) 生活保護の年度扶助実数状況

(単位：世帯、人)

| 年 度 | 延べ 世帯数 | 延べ 人員 | 扶助額 (千円) | 1世帯当たり 扶助額 (円) | 1人当たり 扶助額 (円) | 本市保護率 (千分率：%) | 全国保護率 (千分率：%) |
|----------|-----------|----------|-------------|-------------------|------------------|------------------|------------------|
| 平成 23 年度 | 8,944 | 11,975 | 1,565,164 | 174,995 | 130,702 | 10.06 | 16.2 |
| 平成 24 年度 | 8,975 | 11,838 | 1,569,257 | 174,847 | 132,560 | 10.03 | 16.8 |
| 平成 25 年度 | 8,997 | 11,757 | 1,526,629 | 169,682 | 129,848 | 10.04 | 18.4 |

※世帯数、人員は延べ数。保護率は年度平均。

資料：保護課

(2) 扶助別生活保護世帯数・人員

(単位：世帯、人)

| 年 度 | 生活扶助 | | 住宅扶助 | | 教育扶助 | |
|----------|-------|--------|-------|-------|------|-----|
| | 世帯数 | 人員 | 世帯数 | 人員 | 世帯数 | 人員 |
| 平成 23 年度 | 7,972 | 10,921 | 5,377 | 7,466 | 449 | 701 |
| 平成 24 年度 | 8,041 | 10,826 | 5,442 | 7,369 | 370 | 613 |
| 平成 25 年度 | 8,041 | 10,715 | 5,512 | 7,374 | 351 | 560 |

| 年 度 | 介護扶助 | | 医療扶助 | | (出産・生業・葬祭) 扶助 | |
|----------|-------|-------|-------|--------|---------------|-----|
| | 世帯数 | 人員 | 世帯数 | 人員 | 世帯数 | 人員 |
| 平成 23 年度 | 1,607 | 1,658 | 8,282 | 10,625 | 190 | 213 |
| 平成 24 年度 | 1,615 | 1,683 | 8,412 | 10,711 | 192 | 228 |
| 平成 25 年度 | 1,468 | 1,525 | 8,502 | 10,777 | 158 | 175 |

※世帯数、人員は延べ数。

資料：保護課

(3) 扶助別生活保護費

(単位：千円)

| 年 度 | 総 額 | 生活 扶助 | 住宅 扶助 | 教育 扶助 | 介護 扶助 | 医療 扶助 | (出産・生業・ 葬祭) 扶助 | 施設事務費等 |
|----------|-----------|----------|----------|----------|----------|----------|-------------------|--------|
| 平成 23 年度 | 1,565,164 | 461,179 | 100,709 | 7,919 | 33,497 | 951,323 | 5,350 | 5,187 |
| 平成 24 年度 | 1,569,257 | 460,490 | 104,215 | 6,772 | 35,383 | 950,866 | 6,290 | 5,241 |
| 平成 25 年度 | 1,526,629 | 456,066 | 108,770 | 6,258 | 27,743 | 917,900 | 4,838 | 5,054 |

資料：保護課

5 国民年金

(1) 福祉年金受給状況

各年度末現在 (単位：人、千円)

| 年 度 | 総 数 | | 老齢福祉年金 | | 障害基礎年金 | |
|----------|-------|-----------|--------|-------|--------|-----------|
| | 受給権者数 | 年金額 | 受給権者数 | 年金額 | 受給権者数 | 年金額 |
| 平成 23 年度 | 2,165 | 1,889,158 | 4 | 1,367 | 2,161 | 1,887,791 |
| 平成 24 年度 | 2,187 | 1,899,287 | 2 | 559 | 2,185 | 1,898,728 |
| 平成 25 年度 | 2,211 | 1,920,055 | 1 | 154 | 2,210 | 1,919,901 |

資料：川内年金事務所

6 職業紹介

(1) 一般職業紹介状況

| 年 度 | 新規求職者数 | 雇用保険受給者 | 有効求職者数 (月平均) | 新規求人数 | 有効求人数 (月平均) | 紹介件数 | 就職件数 | 充足数 |
|--------|--------|---------|-----------------|-------|----------------|--------|-------|-------|
| | | | | | | | | |
| 平成24年度 | 8,007 | 1,928 | 2,813 | 8,366 | 1,734 | 14,060 | 3,750 | 3,192 |
| 平成25年度 | 7,929 | 1,919 | 2,722 | 7,568 | 1,530 | 12,932 | 3,894 | 3,227 |

※ 新規学卒を除き、パートタイムを含む

資料：川内公共職業安定所

(2) 雇用保険の取扱状況

(単位：人、千円)

| 年 度 | 給 付 状 況 | | | | | | | | | |
|--------|------------------|---------------------|----------|----------|----------|-----------|----------|----------|----------|-----------|
| | 一般求職者給付金 | | | 特例一時金 | | 高年齢求職者給付金 | | 就職促進給付 | | 計 |
| | 受給資格 決定 件数 | 受給者 実人員 (月平均) | 支給 金額 | 受給 者数 | 支給 金額 | 受給 者数 | 支給 金額 | 支給 人員 | 支給 金額 | 支給 金額 |
| 平成23年度 | 1,836 | 602 | 786,146 | 46 | 7,513 | 121 | 21,770 | 466 | 106,280 | 921,709 |
| 平成24年度 | 1,803 | 586 | 741,078 | 47 | 8,074 | 133 | 25,496 | 497 | 117,812 | 892,460 |
| 平成25年度 | 1,871 | 587 | 803,761 | 46 | 7,449 | 153 | 29,783 | 644 | 190,974 | 1,031,967 |

資料：川内公共職業安定所

7 国民健康保険

(1) 国民健康保険の被保険者数

(単位：世帯、人)

| 年 度 | 世帯数 | 被保険者数 | | | |
|--------|--------|---------------------|--------------------|--------------|--------------|
| | | 総数 A (B + C + D) | 一般被保険者数 | | 退職被保険者数 D |
| | | | 老人保健医療 給付対象者数 B | 左記以外のもの C | |
| 平成23年度 | 15,043 | 24,390 | - | 22,801 | 1,589 |
| 平成24年度 | 14,831 | 23,851 | - | 22,365 | 1,486 |
| 平成25年度 | 14,863 | 23,701 | - | 22,394 | 1,307 |

資料：保険年金課

(2) 国民健康保険被保険者の異動状況

ア 資格取得者

(単位：人)

| 年 度 | 転入 | 社保離脱 | 出生 | その他 | 総数 |
|--------|-----|-------|-----|-----|-------|
| 平成23年度 | 731 | 2,478 | 108 | 148 | 3,465 |
| 平成24年度 | 731 | 2,750 | 92 | 232 | 3,805 |
| 平成25年度 | 779 | 3,183 | 107 | 177 | 4,246 |

資料：保険年金課

イ 資格喪失者

(単位：人)

| 年 度 | 転出 | 社保加入 | 死亡 | その他 | 総 数 |
|----------|-----|-------|-----|-------|-------|
| 平成 23 年度 | 539 | 2,009 | 168 | 1,245 | 3,961 |
| 平成 24 年度 | 660 | 2,165 | 164 | 1,176 | 4,165 |
| 平成 25 年度 | 654 | 2,364 | 177 | 1,050 | 4,245 |

※ 20 年度から後期高齢者医療制度に移行

資料：保険年金課

(3) 国民健康保険の療養費等の給付状況

(単位：千円)

| 年 度 | 区分 | 療養諸費 | | | |
|----------|----|---------|-----------|-----------|-----------|
| | | 件数 | 費用額 | 保険者負担金 | 一部負担金等 |
| 平成 23 年度 | 一般 | 387,817 | 9,005,928 | 6,598,513 | 2,116,050 |
| | 退職 | 31,352 | 682,269 | 477,135 | 197,758 |
| 平成 24 年度 | 一般 | 391,152 | 9,064,118 | 6,640,528 | 2,132,376 |
| | 退職 | 29,014 | 664,501 | 464,898 | 190,896 |
| 平成 25 年度 | 一般 | 396,700 | 9,092,452 | 6,661,366 | 2,131,943 |
| | 退職 | 26,314 | 541,332 | 378,646 | 152,619 |

| 年 度 | 区分 | その他給付 | | | | 高額療養費 | | 高額介護合算療養費 | |
|----------|----|-------|--------|-----|-------|--------|---------|-----------|-----|
| | | 出産育児 | | 葬祭 | | 件数 | 給付額 | 件数 | 支給額 |
| | | 件数 | 給付額 | 件数 | 給付額 | | | | |
| 平成 23 年度 | 一般 | 107 | 45,754 | 163 | 3,320 | 13,809 | 893,948 | 32 | 716 |
| | 退職 | | | | | 707 | 76,411 | 0 | 0 |
| 平成 24 年度 | 一般 | 75 | 31,440 | 179 | 3,580 | 14,309 | 925,324 | 12 | 165 |
| | 退職 | | | | | 824 | 75,622 | 0 | 0 |
| 平成 25 年度 | 一般 | 107 | 44,760 | 173 | 3,460 | 18,347 | 935,414 | 4 | 44 |
| | 退職 | | | | | 801 | 61,946 | 1 | 35 |

※ 20 年度から後期高齢者医療制度に移行

資料：保険年金課

8 後期高齢者医療

(1) 後期高齢者の医療給付状況

(単位：千円)

| 年 度 | 療養諸費 | | | | 高額療養費 | | 高額介護合算 | |
|----------|---------|------------|------------|-----------|--------|---------|--------|--------|
| | 件数 | 費用額 | 保険者負担金 | 一部負担金 | 件数 | 給付額 | 件数 | 支給額 |
| 平成 23 年度 | 502,297 | 15,702,282 | 14,306,254 | 1,311,660 | 34,420 | 572,811 | 945 | 10,908 |
| 平成 24 年度 | 508,397 | 15,798,546 | 14,644,603 | 1,262,247 | 35,456 | 594,252 | 931 | 10,241 |
| 平成 25 年度 | 515,248 | 15,954,787 | 14,599,570 | 1,306,648 | 36,706 | 586,929 | 1,035 | 11,756 |

資料：保険年金課

9 介護保険

(1) 介護保険の第 1 号被保険者数等

(単位：世帯、人)

| 年 度 | 世帯数 | 被保険者 | 在宅サービス受給者 | 地域密着サービス受給者 | 施設サービス受給者 |
|----------|--------|--------|-----------|-------------|-----------|
| 平成 23 年度 | 19,864 | 26,911 | 3,454 | 515 | 1,247 |
| 平成 24 年度 | 20,182 | 27,388 | 3,542 | 535 | 1,242 |
| 平成 25 年度 | 20,533 | 27,951 | 3,584 | 545 | 1,254 |

資料：高齢・介護福祉課

(2) 介護保険の認定者数

(単位：人)

| 年 度 | 区分 | 要支援1 | 要支援2 | 要介護1 | 要介護2 | 要介護3 | 要介護4 | 要介護5 | 総 数 |
|----------|----|-------|------|-------|------|------|------|------|-------|
| 平成 23 年度 | 1号 | 935 | 690 | 1,225 | 984 | 741 | 832 | 654 | 6,061 |
| | 2号 | 5 | 18 | 30 | 29 | 30 | 18 | 15 | 145 |
| 平成 24 年度 | 1号 | 970 | 697 | 1,303 | 934 | 759 | 885 | 599 | 6,147 |
| | 2号 | 10 | 16 | 27 | 24 | 34 | 21 | 15 | 147 |
| 平成 25 年度 | 1号 | 1,059 | 703 | 1,254 | 988 | 724 | 892 | 571 | 6,191 |
| | 2号 | 8 | 16 | 22 | 28 | 30 | 21 | 10 | 135 |

資料：高齢・介護福祉課

(3) 介護保険の給付状況

(単位：千円)

| 年 度 | 居宅介護サービス費 | | 地域密着サービス費 | | 施設介護サービス費 | | 介護予防サービス費 | |
|----------|-----------|-----------|-----------|-----------|-----------|-----------|-----------|---------|
| | 件数 | 給付額 | 件数 | 給付額 | 件数 | 給付額 | 件数 | 給付額 |
| 平成 23 年度 | 77,654 | 2,800,101 | 6,174 | 1,153,532 | 14,781 | 3,836,842 | 33,085 | 542,820 |
| 平成 24 年度 | 81,035 | 2,887,205 | 6,289 | 1,219,635 | 15,059 | 3,881,601 | 33,830 | 538,125 |
| 平成 25 年度 | 82,247 | 2,958,180 | 6,622 | 1,282,729 | 15,050 | 3,928,809 | 34,332 | 540,777 |

| 年 度 | 審査支払手数料 | | 高額介護サービス費 | | 特定入所者介護サービス費 | | 計 | |
|----------|---------|--------|-----------|---------|--------------|---------|---------|-----------|
| | 件数 | 給付額 | 件数 | 給付額 | 件数 | 給付額 | 件数 | 給付額 |
| 平成 23 年度 | - | 11,677 | 19,165 | 224,230 | 16,224 | 477,751 | 167,083 | 9,046,953 |
| 平成 24 年度 | - | 11,988 | 21,381 | 237,536 | 22,149 | 502,850 | 179,743 | 9,278,940 |
| 平成 25 年度 | - | 11,630 | 20,591 | 234,178 | 22,625 | 512,259 | 181,467 | 9,468,562 |

資料：高齢・介護福祉課

10 その他

(1) 民生委員

各年12月1日現在

| 年 次 | 定員 | 民生委員数 | | |
|---------|-----|----------|-----|-----|
| | | 計 | 男 | 女 |
| 平成 24 年 | 285 | 284(欠員1) | 147 | 137 |
| 平成 25 年 | 285 | 277(欠員8) | 149 | 128 |
| 平成 26 年 | 285 | 284(欠員1) | 150 | 134 |

※平成 25 年は、民生委員一斉改選により 12 月 1 日現在で未推薦地域あり。

資料：障害・社会福祉課

(2) 生活福祉資金貸付状況

(単位：件、千円)

| 年 度 | 計 | | 更生資金 | | 療養資金 | | 住宅資金 | | 障害者更正資金 | |
|----------|----|-------|------|-----|------|-----|------|-----|---------|-----|
| | 件数 | 貸付額 | 件数 | 貸付額 | 件数 | 貸付額 | 件数 | 貸付額 | 件数 | 貸付額 |
| 平成 23 年度 | 15 | 1,137 | - | - | - | - | - | - | - | - |
| 平成 24 年度 | 16 | 4,559 | - | - | - | - | - | - | - | - |
| 平成 25 年度 | 11 | 860 | - | - | - | - | - | - | - | - |

| 年 度 | 災害援助資金 | | 修学資金 | | 福祉資金 | | 生活資金 | | 緊急小口資金 | | 総合支援資金 | |
|----------|--------|-----|------|-------|------|-------|------|-----|--------|-------|--------|-----|
| | 件数 | 貸付額 | 件数 | 貸付額 | 件数 | 貸付額 | 件数 | 貸付額 | 件数 | 貸付額 | 件数 | 貸付額 |
| 平成 23 年度 | - | - | - | - | 1 | 87 | - | - | 14 | 1,050 | - | - |
| 平成 24 年度 | - | - | 2 | 1,940 | 7 | 1,692 | - | - | 5 | 350 | 2 | 577 |
| 平成 25 年度 | - | - | - | - | 4 | 410 | - | - | 7 | 450 | - | - |

資料：社会福祉協議会

第7 保健衛生

1 医療施設関係

(1) 医療施設数及び病床数

各年10月1日現在

| 年次 | 計 | | 病院 | | 一般診療所 | | 歯科診療所 |
|-------|-----|-------|-----|-------|-------|-----|-------|
| | 施設数 | 病床数 | 施設数 | 病床数 | 施設数 | 病床数 | |
| 平成22年 | 162 | 1,880 | 13 | 1,443 | 108 | 437 | 41 |
| 平成23年 | 163 | 1,836 | 13 | 1,443 | 108 | 393 | 42 |
| 平成24年 | 165 | 1,884 | 14 | 1,491 | 109 | 393 | 42 |

資料：鹿児島県統計年鑑

(2) 医療業務等従事者数（保健所は除く）

各年10月1日現在

| 年次 | 総数 | 医師 | 歯科医師 | 薬剤師 | 保健師 | 助産師 |
|-------|-------|-----|------|-----|-----|-----|
| 平成22年 | 2,874 | 231 | 56 | 32 | 3 | 17 |
| 平成23年 | 3,115 | 229 | 62 | 30 | 3 | 20 |
| 平成24年 | 3,266 | 232 | 62 | 35 | 3 | 20 |

| 年次 | 看護師 | 准看護師 | 栄養士（管理栄養士を含む） | 歯科衛生士 | 歯科技工士 | その他 |
|-------|-----|------|---------------|-------|-------|-------|
| 平成22年 | 724 | 522 | 44 | 59 | 13 | 1,173 |
| 平成23年 | 757 | 523 | 42 | 71 | 19 | 1,359 |
| 平成24年 | 794 | 565 | 46 | 71 | 19 | 1,419 |

資料：衛生統計年報

※ 栄養士には管理栄養士を、その他の従事者には、理学療法士・診療放射線技師・事務職員等を含む。

2 死因別死亡者数

| 年次 | 総数 | 悪性新生物 | 脳血管疾患 | 心疾患 | 結核 | 肺炎 | 老衰 | 高血圧性疾患 | 自殺・他殺 | その他 |
|-------|-------|-------|-------|-----|----|-----|----|--------|-------|-----|
| 平成23年 | 1,387 | 343 | 175 | 207 | 1 | 156 | 54 | 3 | 21 | 427 |
| 平成24年 | 1,349 | 349 | 167 | 229 | 4 | 114 | 47 | 7 | 24 | 408 |
| 平成25年 | 1,229 | 325 | 144 | 188 | 1 | 137 | 53 | 6 | 21 | 357 |

資料：市民健康課

3 環境衛生

(1) ごみ収集状況

(単位：t)

| 区分 | 平成23年度 | 平成24年度 | 平成25年度 |
|------|--------|--------|--------|
| 可燃ごみ | 24,381 | 24,762 | 23,928 |
| 不燃ごみ | 993 | 980 | 1,043 |
| 粗大ごみ | 1,174 | 1,465 | 1,388 |
| 資源ごみ | 3,303 | 3,220 | 3,134 |
| 計 | 29,851 | 30,427 | 29,493 |

資料：環境課

(2) し尿・浄化槽汚泥の状況

| 年 度 | 人口 | 生活排水 処理人口 | 生活排水 処理率 (%) | 収集量計 (Kℓ) | し尿収集量 (Kℓ) | 浄化槽汚泥 収集量(Kℓ) |
|----------|--------|--------------|-----------------|--------------|---------------|------------------|
| 平成 23 年度 | 99,663 | 53,140 | 53 | 70,324 | 24,794 | 45,530 |
| 平成 24 年度 | 99,232 | 52,569 | 53 | 71,748 | 23,386 | 48,362 |
| 平成 25 年度 | 98,448 | 55,347 | 56 | 70,998 | 23,082 | 47,916 |

資料：環境課

(3) 畜犬登録頭数

| 年 度 | 登録頭数 | 狂犬病予防接種頭数 | 野犬及び違反犬捕獲数 |
|----------|-------|-----------|------------|
| 平成 23 年度 | 6,349 | 4,563 | 67 |
| 平成 24 年度 | 6,045 | 4,308 | 73 |
| 平成 25 年度 | 5,792 | 4,076 | 58 |

資料：環境課

(4) 火葬場利用状況

平成 25 年度

| 施設別 | 総数 | 大人 | 小人 | 死産児 | 改葬骨 | 産汚物等 |
|--------|-------|-------|----|-----|-----|------|
| 川内葬斎場 | 1,222 | 1,055 | 4 | 10 | 79 | 74 |
| 上甌島葬斎場 | 44 | 44 | 0 | 0 | 0 | 0 |
| 下甌島葬斎場 | 43 | 42 | 0 | 0 | 1 | 0 |
| 鹿島葬斎場 | 14 | 14 | 0 | 0 | 0 | 0 |
| 総 数 | 1,323 | 1,155 | 4 | 10 | 80 | 74 |

資料：環境課

4 水道

(1) 上水道施設

平成 25 年度

| 地域別 | 配水能力 (m ³ /日) | 水 源 別 | | 配水池 (m ³) | 配水管延長 (m) |
|-----------------------|-----------------------------|--------------------------|-------------------------|--------------------------|--------------|
| | | 表流水外 (m ³ /日) | 地下水 (m ³ /日) | | |
| 計 | 38,176 | 32,966 | 5,804 | 24,945 | 707,547 |
| 上 水 道 事 業 | 小 計 | 38,176 | 32,966 | 24,945 | 707,547 |
| | 川 内 | 27,890 | 26,400 | 18,405 | 446,307 |
| | 樋 脇 | 3,686 | 0 | 2,213 | 71,405 |
| | 入 来 | 3,600 | 3,266 | 2,765 | 96,869 |
| | 東 郷 | 3,000 | 3,300 | 1,562 | 92,966 |
| 法適簡易水道事業 | — | — | — | — | — |

※法適簡易水道は、平成 23 年度に入来上水道に統合しました。

資料：上水道課

(2) 上水道普及状況

平成 25 年度

| 地域別 | 計画給水区域 | | | 現在給水件数 (件) | 年間総配水量 (A) (m ³) | 年間総有収水量 (B) (m ³) | 有収率 (%) (B)/(A) | |
|-----------------------|----------------|---------------|------------|---------------|---------------------------------|----------------------------------|--------------------|------|
| | 給水区域内人口 (人) | 現在給水人口 (人) | 普及率 (%) | | | | | |
| 総 数 | 80,064 | 79,335 | 99.1 | 35,761 | 8,856,813 | 8,098,517 | 91.4 | |
| 上 水 道 事 業 | 計 | 80,064 | 79,335 | 35,761 | 8,856,813 | 8,098,517 | 91.4 | |
| | 川 内 | 64,354 | 63,709 | 99.0 | 28,402 | 6,893,938 | 6,418,281 | 93.1 |
| | 樋 脇 | 5,347 | 5,266 | 98.5 | 2,356 | 640,560 | 560,875 | 87.6 |
| | 入 来 | 5,004 | 5,004 | 100.0 | 2,561 | 656,256 | 579,853 | 88.4 |
| | 東 郷 | 5,359 | 5,356 | 99.9 | 2,442 | 666,059 | 539,508 | 81.0 |
| 法適簡易水道事業 | — | — | — | — | — | — | — | |

※法適簡易水道は、平成 23 年度に入来上水道に統合しました。

資料：上水道課

(3)簡易水道普及状況

平成25年度

| 地域別 | 計画給水区域 | | | 現在給水件数 (件) | 年間総配水量 (A) (m ³) | 年間総有収水量 (B) (m ³) | 有収率 (%) (B)/(A) |
|-----|----------------|---------------|------------|---------------|---------------------------------|----------------------------------|--------------------|
| | 給水区域内人口 (人) | 現在給水人口 (人) | 普及率 (%) | | | | |
| 総数 | 16,619 | 16,014 | 96.4 | 9,005 | 2,369,481 | 1,989,065 | 84.0 |
| 川内 | 6,110 | 5,592 | 91.5 | 3,042 | 984,635 | 832,083 | 84.5 |
| 樋脇 | 1,368 | 1,368 | 100.0 | 568 | 94,533 | 87,070 | 92.1 |
| 入来 | 128 | 128 | 100.0 | 78 | 16,851 | 15,672 | 93.0 |
| 東郷 | 74 | 74 | 100.0 | 39 | 6,849 | 5,384 | 78.6 |
| 祁答院 | 3,830 | 3,743 | 97.7 | 1,915 | 539,451 | 438,178 | 81.2 |
| 里 | 1,240 | 1,240 | 100.0 | 735 | 160,812 | 156,654 | 97.4 |
| 上甌 | 1,395 | 1,395 | 100.0 | 1,001 | 187,462 | 158,593 | 84.6 |
| 下甌 | 2,019 | 2,019 | 100.0 | 1,274 | 295,974 | 240,152 | 81.3 |
| 鹿島 | 455 | 455 | 100.0 | 353 | 82,914 | 55,279 | 66.7 |

資料：上水道課

(4)工業用水道普及状況

平成25年度

| 地域別 | 供給企業数 | 年間取水量 | 年間給水量 | 給水/取水 |
|-----|-------|---------|---------|-------|
| 入来 | 1 | 145,438 | 125,224 | 86.1 |

※平成25年10月末で給水停止（平成26年3月31日工業用水道事業廃止） 資料：上水道課

(5)市営公衆浴場の運営状況

平成25年度

| 地域別 | 施設名 | 営業日数 | 利用者数 | 営業日当り利用者数(人/日) |
|-----|----------|--------|---------|----------------|
| 樋脇 | 上之湯公衆浴場 | 338 | 102,089 | 302 |
| | 下之湯公衆浴場 | 353 | 67,054 | 190 |
| 入来 | アゼロ湯公衆浴場 | 0 | 0 | 0 |
| | 柴垣湯公衆浴場 | 353 | 92,733 | 263 |
| 祁答院 | 大村温泉公衆浴場 | 353 | 53,640 | 152 |
| | 黒木温泉公衆浴場 | 256 | 21,448 | 83 |
| 総数 | | 延1,653 | 336,964 | |

資料：上水道課

(6) 下水道施設と本市の状況

平成25年度

| 施設名 | 処理区名 |
|----------|---------|
| 公共下水道 | 川内 |
| | 上甌 |
| 農業集落排水 | 城上 |
| | 大馬越 |
| | 入来中部 |
| | 祁答院中央 |
| | 里 |
| 漁業集落排水 | 上甌(平良) |
| | 下甌(片野浦) |
| | 下甌(手打) |
| 地域下水処理施設 | 永利 |
| | 鹿島 |

| 本市の状況(平成25年度末) | |
|----------------|---------|
| 下水道処理人口 | 10,121人 |
| 農業集落排水整備人口 | 3,382人 |
| 漁業集落排水整備人口 | 1,138人 |
| 合併浄化槽処理人口 | 51,023人 |
| 地域下水処理施設処理人口 | 1,393人 |
| 計(汚水処理人口) A | 67,057人 |
| 住民基本台帳人口 B | 98,448人 |
| 汚水処理人口普及率(A/B) | 68.1% |

※汚水処理人口普及率：全人口のうち、下水道、農・漁業集落排水、合併浄化槽及び地域下水処理施設を使用することができる人の割合。

資料：下水道課

5 公害

(1) 公害苦情件数

| 年度 | 計 | 大気汚染 | 水質汚濁 | 土壌汚染 | 騒音 | 振動 | 地盤沈下 | 悪臭 | その他 |
|--------|-----|------|------|------|----|----|------|----|-----|
| 平成23年度 | 370 | 61 | 4 | 0 | 9 | 0 | 0 | 16 | 280 |
| 平成24年度 | 295 | 3 | 9 | 3 | 1 | 1 | 0 | 3 | 275 |
| 平成25年度 | 240 | 41 | 3 | 0 | 4 | 0 | 0 | 4 | 188 |

資料：環境課

(2) 水質汚濁の状況

ア 海域水質の経年変化

| 測定地点 | 年度 | pH | COD (mg/ℓ) | DO (mg/ℓ) | 大腸菌群数 (MPN/100ml) |
|---------------|--------|---------|---------------|--------------|----------------------|
| 基準点1 (川内港) | 平成23年度 | 8.1~8.2 | 1.6 | 7.1 | — |
| | 平成24年度 | 8.0~8.2 | 1.5 | 7.4 | — |
| | 平成25年度 | 8.1~8.2 | 1.2 | 7.2 | — |
| 環境基準 | B類型 | 7.8~8.3 | 3以下 | 5以上 | — |
| 基準点2 (寄田沖) | 平成23年度 | 8.1 | 1.2 | 7.1 | — |
| | 平成24年度 | 8.0~8.2 | 1.2 | 7.1 | — |
| | 平成25年度 | 8.0~8.1 | 1.3 | 7.1 | — |
| 環境基準 | A類型 | 7.8~8.3 | 2以下 | 7.5以上 | 1,000以下 |

※ CODは年間の75%値、他は年間平均値

資料：環境課

イ 河川水質の経年変化（川内川）

| (河川名) 測定地点 | 年 度 | p H | BOD (mg/ℓ) | DO (mg/ℓ) | S S (mg/ℓ) | 大腸菌群数 (MPN/100ml) |
|---------------|----------|---------|---------------|--------------|---------------|----------------------|
| (川内川) 斧淵 | 平成 23 年度 | 7.6~8.1 | 0.7 | 9.7 | 5 | — |
| | 平成 24 年度 | 7.5~7.9 | 0.5 | 9.7 | 3 | — |
| | 平成 25 年度 | 7.6~8.8 | 0.9 | 10.1 | 10 | — |
| (川内川) 中郷 | 平成 23 年度 | 7.2~8.1 | 0.5 | 9.2 | 3 | 1,000 |
| | 平成 24 年度 | 6.8~7.9 | 0.6 | 9.3 | 3 | 1,100 |
| | 平成 25 年度 | 7.5~8.6 | 0.7 | 9.5 | 5 | 7,100 |
| (川内川) 小倉 | 平成 23 年度 | 7.0~8.1 | 0.9 | 8.9 | 3 | 4,100 |
| | 平成 24 年度 | 7.0~7.7 | 0.6 | 8.9 | 3 | 600 |
| | 平成 25 年度 | 7.3~8.7 | 0.9 | 9.2 | 4 | 8,900 |
| 環境基準 A 類型 | | 6.5~8.5 | 2 以下 | 7.5 以上 | 25 以下 | 1,000 以下 |

※ BODは年間の75%値、DO・SS・大腸菌群数は年間平均値

資料：環境課

ウ 河川水質の経年変化（その他の河川）

| (河川名) 測定地点 | 年 度 | p H | BOD (mg/ℓ) | DO (mg/ℓ) | S S (mg/ℓ) | 大腸菌群数 (MPN/100ml) |
|-----------------|----------|---------|---------------|--------------|---------------|----------------------|
| (隈之城川) 母合橋 | 平成 23 年度 | 7.2 | 1.4 | 8.2 | 4 | 28,000 |
| | 平成 24 年度 | 7.5~7.7 | 1.3 | 9.1 | 6.4 | 24,000 |
| | 平成 25 年度 | 7.2~7.3 | 2 | 6.8 | 13 | 12,000 |
| (高城川) 須崎橋 | 平成 23 年度 | 7.2~7.6 | 0.7 | 8.6 | 4 | 6,700 |
| | 平成 24 年度 | 7.4~8.6 | 1.1 | 10.6 | 7 | 6,700 |
| | 平成 25 年度 | 7.4~7.9 | 2.7 | 8.9 | 11 | 4,900 |
| (春田川) 永安橋 | 平成 23 年度 | 7.1~7.5 | 1.9 | 8.1 | 8 | 220,000 |
| | 平成 24 年度 | 7.3~7.6 | 1.9 | 8.5 | 3.7 | 40,000 |
| | 平成 25 年度 | 7.3~7.4 | 2.0 | 8.5 | 6.4 | 66,000 |
| (銀杏木川) 池田橋 | 平成 23 年度 | 7.3~7.6 | 2.9 | 8.6 | 4 | 93,000 |
| | 平成 24 年度 | 7.6~8.2 | 2.2 | 9.9 | 7 | 80,000 |
| | 平成 25 年度 | 7.4~8.1 | 2.8 | 9.4 | 8 | 110,000 |
| (市比野川) 小野橋 | 平成 23 年度 | 8 | 1.2 | 9.3 | 6 | 17,000 |
| | 平成 24 年度 | 8 | 0.8 | 9.6 | 4.1 | 92,000 |
| | 平成 25 年度 | 7.9 | 0.8 | 9.2 | 3 | 17,000 |
| (樋脇川) 寺下橋 | 平成 23 年度 | — | — | — | — | — |
| | 平成 24 年度 | 8 | 1 | 9.8 | 5.3 | 14,000 |
| | 平成 25 年度 | — | — | — | — | — |
| (樋脇川) 元村橋 | 平成 23 年度 | 7.7 | 0.9 | 9.5 | 6 | 7,900 |
| | 平成 24 年度 | — | — | — | — | — |
| | 平成 25 年度 | 7.8 | 0.8 | 9.6 | 6.7 | 13,000 |
| (田海川) 五色親水公園 | 平成 23 年度 | 7.4 | 0.5 未満 | 8.8 | 2 | 3,300 |
| | 平成 24 年度 | — | — | — | — | — |
| | 平成 25 年度 | 8.3 | 0.5 未満 | 9.1 | 1.0 未満 | 7,000 |
| (樋渡川) 鳶巣川合流点 | 平成 23 年度 | — | — | — | — | — |
| | 平成 24 年度 | 7.2 | 0.5 未満 | 9.2 | 1.2 | 11,000 |
| | 平成 25 年度 | — | — | — | — | — |

| | | | | | | |
|----------------|----------|-----|--------|-----|-----|-------|
| (久富木川) 市之瀬橋 | 平成 23 年度 | — | — | — | — | — |
| | 平成 24 年度 | 7.3 | 0.5 未満 | 9.5 | 1.6 | 4,900 |
| | 平成 25 年度 | — | — | — | — | — |

※ BODは年間の75%値、DO・SS・大腸菌群数は年間平均値

資料：環境課

8 教育・文化

1 市内の学校

(1) 学校種別、学級数、園児児童生徒数、教職員数等

平成26年5月1日現在

| 区 分 | 学 校 数 | | | 学級数 | 園 児 ・ 児 童 ・ 生 徒 | | | 教員数 | その他の職員数 |
|------|-------|----|----|-----|-----------------|-------|-------|-----|---------|
| | 計 | 公立 | 私立 | | 計 | 男 | 女 | | |
| 幼稚園 | 19 | 13 | 6 | 55 | 1,212 | 636 | 576 | 86 | 14 |
| 小学校 | 35 | 35 | — | 293 | 5,552 | 2,856 | 2,696 | 475 | 74 |
| 中学校 | 15 | 14 | 1 | 114 | 2,899 | 1,518 | 1,381 | 288 | 33 |
| 高等学校 | 4 | 3 | 1 | 75 | 2,586 | 1,482 | 1,104 | 204 | 37 |

※ 高等学校のデータは市内各学校データを集計。

資料：学校教育課

※ 休校は除き、私立を含む。

2 幼稚園

(1) 地域別園数、園児数、教職員数等

平成26年5月1日現在

| 地域別 | 園数 | 学級数 | 園 児 数 | | | | 教員数 | その他の職員数 |
|-----|----|-----|-------|-----|-----|-----|-----|---------|
| | | | 計 | 3歳児 | 4歳児 | 5歳児 | | |
| 総 数 | 13 | 24 | 467 | 140 | 167 | 160 | 38 | 2 |
| 川 内 | 4 | 8 | 166 | 42 | 77 | 47 | 13 | |
| 樋 脇 | 1 | 2 | 55 | 15 | 18 | 22 | 3 | |
| 入 来 | 1 | 2 | 18 | 5 | 8 | 5 | 2 | |
| 東 郷 | 1 | 4 | 101 | 36 | 24 | 41 | 8 | |
| 祁答院 | 1 | 1 | 22 | 8 | 6 | 8 | 3 | 1 |
| 里 | 1 | 2 | 27 | 10 | 10 | 7 | 2 | |
| 上 甌 | 1 | 1 | 29 | 6 | 10 | 13 | 2 | |
| 下 甌 | 2 | 3 | 40 | 17 | 10 | 13 | 4 | 1 |
| 鹿 島 | 1 | 1 | 9 | 1 | 4 | 4 | 1 | |

※ 公立園のみ

資料：学校教育課

3 小・中学校

(1) 小学校の概況

平成26年5月1日現在

| 地域別 | 児童数 | | | | | | |
|-----|-------|-----|-----|-----|-----|-----|-----|
| | 計 | 1年 | 2年 | 3年 | 4年 | 5年 | 6年 |
| 総数 | 5,552 | 935 | 923 | 895 | 930 | 918 | 951 |
| 川内 | 4,297 | 744 | 712 | 701 | 715 | 690 | 735 |
| 樋脇 | 330 | 52 | 56 | 52 | 53 | 64 | 53 |
| 入来 | 218 | 35 | 34 | 32 | 39 | 46 | 32 |
| 東郷 | 293 | 47 | 51 | 47 | 50 | 46 | 52 |
| 祁答院 | 188 | 27 | 26 | 31 | 31 | 37 | 36 |
| 里 | 68 | 8 | 12 | 8 | 17 | 8 | 15 |
| 上甑 | 36 | 4 | 6 | 4 | 8 | 6 | 8 |
| 下甑 | 102 | 14 | 22 | 15 | 16 | 18 | 17 |
| 鹿島 | 20 | 4 | 4 | 5 | 1 | 3 | 3 |

| 地域別 | 学級数 | 教員数 | その他の職員数 | 教室数 | | 校舎面積 (㎡) | 校地面積 (㎡) |
|-----|-----|-----|---------|-----|-----|-------------|-------------|
| | | | | 普通 | 特別 | | |
| 総数 | 293 | 475 | 74 | 293 | 237 | 80,978 | 486,466 |
| 川内 | 188 | 286 | 36 | 188 | 106 | 46,323 | 248,103 |
| 樋脇 | 14 | 26 | 4 | 14 | 19 | 5,416 | 35,092 |
| 入来 | 21 | 36 | 8 | 21 | 26 | 7,198 | 41,057 |
| 東郷 | 22 | 44 | 9 | 22 | 32 | 8,166 | 56,243 |
| 祁答院 | 23 | 39 | 8 | 23 | 25 | 6,854 | 53,895 |
| 里 | 7 | 12 | 2 | 7 | 5 | 1,498 | 7,920 |
| 上甑 | 4 | 8 | 2 | 4 | 5 | 1,158 | 6,316 |
| 下甑 | 11 | 18 | 4 | 11 | 14 | 3,185 | 29,641 |
| 鹿島 | 3 | 6 | 1 | 3 | 5 | 1,180 | 8,199 |

※ 教員数には校長、教頭、教諭、養護教諭を含む

資料：学校教育課

※ 校舎面積は一般校舎の面積

※ 公立校のみ

(2) 中学校の概況

平成26年5月1日現在

| 地域別 | 学級数 | 生徒数 | | | | 教員数 | その他の職員数 |
|-----|-----|-------|-----|-----|-----|-----|---------|
| | | 計 | 1年 | 2年 | 3年 | | |
| 総数 | 108 | 2,899 | 976 | 959 | 964 | 290 | 33 |
| 川内 | 79 | 2,238 | 751 | 737 | 750 | 187 | 17 |
| 樋脇 | 7 | 179 | 52 | 71 | 56 | 19 | 2 |
| 入来 | 4 | 104 | 40 | 25 | 39 | 13 | 2 |
| 東郷 | 7 | 187 | 66 | 67 | 54 | 15 | 2 |
| 祁答院 | 4 | 107 | 35 | 35 | 37 | 13 | 2 |
| 里 | 3 | 14 | 5 | 5 | 4 | 10 | 2 |
| 上甌 | 3 | 20 | 6 | 7 | 7 | 11 | 2 |
| 下甌 | 7 | 50 | 21 | 12 | 17 | 22 | 4 |
| 鹿島 | — | — | — | — | — | — | — |

| 地域別 | 教室数 | | 校舎面積 (㎡) | 校地面積 (㎡) |
|-----|-----|-----|----------|----------|
| | 普通 | 特別 | | |
| 総数 | 115 | 178 | 52,966 | 413,368 |
| 川内 | 80 | 88 | 31,110 | 211,041 |
| 樋脇 | 7 | 13 | 4,239 | 41,011 |
| 入来 | 4 | 12 | 3,445 | 16,665 |
| 東郷 | 7 | 12 | 3,723 | 23,186 |
| 祁答院 | 4 | 10 | 2,896 | 27,697 |
| 里 | 3 | 11 | 1,629 | 14,007 |
| 上甌 | 3 | 11 | 1,547 | 14,928 |
| 下甌 | 7 | 16 | 3,245 | 49,421 |
| 鹿島 | 0 | 5 | 1,132 | 15,412 |

※ 教員数には校長、教頭、教諭、養護教諭を含む。
校舎面積は一般校舎の面積

資料：学校教育課

※ 私立校を含む。

(3) 中学卒業者の進路状況

平成26年3月31日現在

| 地域別 | 進学率 (%) | 進学者総数 | | | 進学者 | | | | 就職率 (%) | 就職者 | | |
|-----|------------|-------|-----|-----|------|-----|------------|----------------|------------|-----|---|---|
| | | 計 | 男 | 女 | 高等学校 | | 高等専 門学校 | 特別 支援 学校 | | 計 | 男 | 女 |
| | | | | | 全日制 | 通信制 | | | | | | |
| 総 数 | 98.9 | 913 | 466 | 447 | 860 | 31 | 11 | 11 | 0.3 | 3 | 3 | 0 |
| 川 内 | 99.0 | 694 | 360 | 334 | 652 | 24 | 9 | 9 | 0.3 | 2 | 2 | |
| 樋 脇 | 100.0 | 54 | 25 | 29 | 53 | 1 | | | - | - | - | - |
| 入 来 | 100.0 | 37 | 18 | 19 | 35 | 1 | | 1 | | - | - | - |
| 東 郷 | 98.5 | 67 | 43 | 24 | 63 | 2 | 2 | | | - | - | - |
| 祁答院 | 95.0 | 38 | 11 | 27 | 35 | 3 | | | 2.5 | 1 | 1 | |
| 里 | 100.0 | 7 | 3 | 4 | 7 | | | | | | | |
| 上 甌 | 100.0 | 3 | 1 | 2 | 3 | | | | | | | |
| 下 甌 | 100.0 | 13 | 5 | 8 | 12 | | | 1 | | | | |
| 鹿 島 | - | - | - | - | - | - | - | - | - | - | - | - |

| 地域別 | 専修各種 訓練施設 | | | 就職進学者 | | | その他 | | | 卒業生総数 | | |
|-----|--------------|---|---|-------|---|---|-----|---|---|-------|-----|-----|
| | 計 | 男 | 女 | 計 | 男 | 女 | 計 | 男 | 女 | 計 | 男 | 女 |
| 総 数 | 4 | 4 | 0 | 0 | 0 | 0 | 3 | 2 | 1 | 923 | 475 | 448 |
| 川 内 | 2 | 2 | | 0 | | | 3 | 2 | 1 | 701 | 366 | 335 |
| 樋 脇 | 0 | | | 0 | | | 0 | | | 54 | 25 | 29 |
| 入 来 | 0 | | | 0 | | | 0 | | | 37 | 18 | 19 |
| 東 郷 | 1 | 1 | | 0 | | | 0 | | | 68 | 44 | 24 |
| 祁答院 | 1 | 1 | | 0 | | | 0 | | | 40 | 13 | 27 |
| 里 | 0 | | | 0 | | | 0 | | | 7 | 3 | 4 |
| 上 甌 | 0 | | | 0 | | | 0 | | | 3 | 1 | 2 |
| 下 甌 | 0 | | | 0 | | | 0 | | | 13 | 5 | 8 |
| 鹿 島 | 0 | | | 0 | | | 0 | | | 0 | | |

※ 公立校のみ

資料：学校教育課

4 高等学校

(1) 高等学校（全日制）の生徒数

平成26年5月1日現在

| 学校名 | 学級数 | 生徒数 | | | | | | | | | 職員数 | その他の職員数 |
|-------|-----|-------|-------|-------|-----|-----|-----|-----|-----|-----|-----|---------|
| | | 計 | | | 1年 | | 2年 | | 3年 | | | |
| | | 計 | 男 | 女 | 男 | 女 | 男 | 女 | 男 | 女 | | |
| 総数 | 75 | 2,586 | 1,482 | 1,104 | 497 | 380 | 475 | 375 | 510 | 349 | 204 | 37 |
| 川内 | 23 | 893 | 483 | 410 | 148 | 132 | 165 | 143 | 170 | 135 | 60 | 7 |
| 川内商工 | 24 | 860 | 544 | 316 | 182 | 116 | 182 | 100 | 180 | 100 | 69 | 17 |
| れいめい | 17 | 511 | 323 | 188 | 123 | 69 | 89 | 62 | 111 | 57 | 38 | 7 |
| 川薩清修館 | 11 | 322 | 132 | 190 | 44 | 63 | 39 | 70 | 49 | 57 | 37 | 6 |

| 学校名 | 学別科 | | | | | | | | | | | |
|-------|-------|-----|-----|-----|-----|----|----|----|-----|----|----|----|
| | 普通科 | | | | 文理科 | | | | 工学科 | | | |
| | 計 | 1年 | 2年 | 3年 | 計 | 1年 | 2年 | 3年 | 計 | 1年 | 2年 | 3年 |
| 総数 | 1,146 | 369 | 383 | 394 | 154 | 58 | 50 | 46 | 104 | 45 | 26 | 33 |
| 川内 | 893 | 280 | 308 | 305 | — | — | — | — | — | — | — | — |
| 川内商工 | — | — | — | — | — | — | — | — | — | — | — | — |
| れいめい | 253 | 89 | 75 | 89 | 154 | 58 | 50 | 46 | 104 | 45 | 26 | 33 |
| 川薩清修館 | — | — | — | — | — | — | — | — | — | — | — | — |

| 学校名 | 学別科 | | | | | | | | | | | |
|-------|-----|-----|----|-----|-----|----|----|----|--------|----|----|----|
| | 機械科 | | | | 電気科 | | | | インテリア科 | | | |
| | 計 | 1年 | 2年 | 3年 | 計 | 1年 | 2年 | 3年 | 計 | 1年 | 2年 | 3年 |
| 総数 | 318 | 117 | 94 | 107 | 206 | 61 | 78 | 67 | 116 | 40 | 36 | 40 |
| 川内 | — | — | — | — | — | — | — | — | — | — | — | — |
| 川内商工 | 318 | 117 | 94 | 107 | 206 | 61 | 78 | 67 | 116 | 40 | 36 | 40 |
| れいめい | — | — | — | — | — | — | — | — | — | — | — | — |
| 川薩清修館 | — | — | — | — | — | — | — | — | — | — | — | — |

| 学校名 | 学別科 | | | | | | | | | | | |
|-------|-----|----|----|----|---------|----|----|----|------|----|----|----|
| | 商業科 | | | | ビジネス会計科 | | | | 総合学科 | | | |
| | 計 | 1年 | 2年 | 3年 | 計 | 1年 | 2年 | 3年 | 計 | 1年 | 2年 | 3年 |
| 総数 | 220 | 80 | 74 | 66 | 118 | 32 | 39 | 47 | 204 | 75 | 70 | 59 |
| 川内 | — | — | — | — | — | — | — | — | — | — | — | — |
| 川内商工 | 220 | 80 | 74 | 66 | — | — | — | — | — | — | — | — |
| れいめい | — | — | — | — | — | — | — | — | — | — | — | — |
| 川薩清修館 | — | — | — | — | 118 | 32 | 39 | 47 | 204 | 75 | 70 | 59 |

資料：市内各学校

5 短大

(1)川内職業能力開発短期大学校 (ポリテクカレッジ川内)

平成26年4月1日現在

| 総数 | 男 | 女 | 1年 | | 2年 | | 生産技術科 | | 電子情報技術科 | | 電気エネルギー制御科 | |
|-----|-----|---|----|---|----|---|-------|----|---------|----|------------|----|
| | | | 男 | 女 | 男 | 女 | 1年 | 2年 | 1年 | 2年 | 1年 | 2年 |
| 143 | 137 | 6 | 66 | 3 | 71 | 3 | 20 | 26 | 27 | 27 | 21 | 22 |

資料：九州職業能力開発大学校附属川内職業能力開発短期大学校

6 大学

(1)鹿児島純心女子大学

平成26年5月1日現在

| 学部学生数 | | | | | 学部 | | | | | | | | 大学院 | |
|-------|-----|-----|-----|-----|--------|----|----|----|--------|-----|----|-----|---------|----|
| 総数 | 1年 | 2年 | 3年 | 4年 | 国際人間学部 | | | | 看護栄養学部 | | | | 人間科学研究科 | |
| | | | | | 1年 | 2年 | 3年 | 4年 | 1年 | 2年 | 3年 | 4年 | 1年 | 2年 |
| 652 | 146 | 163 | 166 | 177 | 51 | 63 | 69 | 71 | 95 | 100 | 97 | 106 | 6 | 9 |

資料：鹿児島純心女子大学

7 児童・生徒数の年度別推移

(1)小学校

各年度5月1日現在

| 地域別 | 平成22年度 | 平成23年度 | 平成24年度 | 平成25年度 | 平成26年度 |
|-----|--------|--------|--------|--------|--------|
| 総数 | 5,896 | 5,846 | 5,702 | 5,622 | 5,552 |
| 川内 | 4,458 | 4,444 | 4,355 | 4,310 | 4,297 |
| 樋脇 | 369 | 368 | 362 | 345 | 330 |
| 入来 | 232 | 230 | 210 | 222 | 218 |
| 東郷 | 365 | 349 | 341 | 318 | 293 |
| 祁答院 | 223 | 215 | 211 | 198 | 188 |
| 里 | 52 | 58 | 60 | 64 | 68 |
| 上甑 | 44 | 39 | 41 | 41 | 36 |
| 下甑 | 139 | 129 | 112 | 111 | 102 |
| 鹿島 | 14 | 14 | 10 | 13 | 20 |

資料：学校教育課

(2)中学校

各年度5月1日現在

| 地域別 | 平成22年度 | 平成23年度 | 平成24年度 | 平成25年度 | 平成26年度 |
|-----|--------|--------|--------|--------|--------|
| 総数 | 2,894 | 2,853 | 2,753 | 2,741 | 2,752 |
| 川内 | 2,180 | 2,140 | 2,095 | 2,079 | 2,091 |
| 樋脇 | 176 | 178 | 164 | 181 | 179 |
| 入来 | 139 | 136 | 126 | 101 | 104 |
| 東郷 | 157 | 169 | 164 | 190 | 187 |
| 祁答院 | 116 | 111 | 106 | 112 | 107 |
| 里 | 34 | 31 | 24 | 17 | 14 |
| 上甑 | 25 | 19 | 16 | 16 | 20 |
| 下甑 | 54 | 58 | 58 | 45 | 50 |
| 鹿島 | 13 | 11 | - | - | - |

※ 公立校のみ

資料：学校教育課

8 社会教育

(1) 公民館講座開催状況

| 年 度 | 区 分 | 高齢者対象 | 一般成人対象 | 青少年対象 | その他 | 計 |
|----------|-------|-------|--------|-------|-----|-------|
| 平成 23 年度 | 講 座 数 | 17 | 58 | 16 | 1 | 92 |
| | 受講者数 | 524 | 812 | 409 | 130 | 1,875 |
| 平成 24 年度 | 講座数 | 16 | 61 | 12 | 1 | 90 |
| | 受講者数 | 489 | 812 | 158 | 210 | 1,669 |
| 平成 25 年度 | 講座数 | 23 | 56 | 13 | 1 | 93 |
| | 受講者数 | 573 | 725 | 116 | 180 | 1,594 |

資料：社会教育課

(2) 公民館利用状況

| 公民館別 | 平成 23 年度 | | 平成 24 年度 | | 平成 25 年度 | |
|--------|----------|---------|----------|--------|----------|--------|
| | 件数 | 人員 | 件数 | 人員 | 件数 | 人員 |
| 中央公民館 | 2,542 | 43,513 | 2,450 | 41,136 | 2,502 | 42,424 |
| 樋脇公民館 | 204 | 2,751 | 0 | 0 | 259 | 4,520 |
| 入来公民館 | 279 | 4,344 | 236 | 3,799 | 252 | 3,752 |
| 東郷公民館 | 700 | 21,867 | 756 | 16,230 | 757 | 16,821 |
| 祁答院公民館 | 323 | 4,609 | 383 | 5,340 | 355 | 4,597 |
| 里公民館 | 183 | 6,197 | 318 | 9,330 | 372 | 8,754 |
| 上甌公民館 | 433 | 8,182 | 351 | 6,514 | 346 | 7,500 |
| 下甌公民館 | 232 | 4,814 | 245 | 4,538 | 11 | 228 |
| 鹿島公民館 | 347 | 4,016 | 374 | 4,544 | 467 | 4,479 |
| 計 | 5,243 | 100,293 | 5,113 | 91,431 | 5,321 | 93,075 |

※下甌公民館は平成 25 年 5 月以降使用停止

資料：社会教育課

(3) 中央図書館及び 8 分館の利用状況

| 年 度 | 入館者数 | | | 貸出冊数 | | |
|----------|---------|--------|---------|---------|--------|---------|
| | 中央館 | 分館 | 計 | 中央館 | 分館 | 計 |
| 平成 23 年度 | 114,520 | 26,776 | 141,296 | 308,607 | 42,598 | 351,205 |
| 平成 24 年度 | 114,647 | 26,881 | 141,528 | 297,247 | 39,520 | 336,767 |
| 平成 25 年度 | 105,969 | 26,877 | 132,846 | 279,536 | 40,511 | 320,087 |

資料：中央図書館

(4) 館外活動による図書利用状況

| 年 度 | 移動図書館 | | | | 団体貸出 | | | |
|----------|--------|--------|---------------|-------------|------|------|-----|-------|
| | 利用者数 | 利用冊数 | 1人当たり 利用冊数 | 運行日 数(延) | 1日平均 | | 団体数 | 冊数 |
| | | | | | 利用者数 | 利用冊数 | | |
| 平成 23 年度 | 21,358 | 65,113 | 3.0 | 241 | 89 | 270 | 21 | 4,390 |
| 平成 24 年度 | 19,723 | 65,411 | 3.3 | 250 | 79 | 262 | 24 | 5,161 |
| 平成 25 年度 | 19,934 | 63,183 | 3.2 | 251 | 79 | 252 | 28 | 5,234 |

資料：中央図書館

(5) 図書館の蔵書冊数

| 年 度 | 総数 | 総記 | 哲学 | 歴史 | 社会 | 自然 | 技術 |
|----------|---------|-------|-------|--------|--------|--------|--------|
| 平成 23 年度 | 211,864 | 8,683 | 6,332 | 14,393 | 19,933 | 13,747 | 12,880 |
| 平成 24 年度 | 221,947 | 8,940 | 6,703 | 15,037 | 21,042 | 14,519 | 13,815 |
| 平成 25 年度 | 232,017 | 9,235 | 6,956 | 15,516 | 22,104 | 15,359 | 14,680 |

| 年 度 | 産業 | 芸術 | 言語 | 文学 | 絵本・児童書 | その他 |
|----------|-------|--------|-------|--------|--------|-------|
| 平成 23 年度 | 4,980 | 13,328 | 2,936 | 77,374 | 28,281 | 8,997 |
| 平成 24 年度 | 5,262 | 13,890 | 3,051 | 81,587 | 29,851 | 8,250 |
| 平成 25 年度 | 5,532 | 14,502 | 3,165 | 85,084 | 31,533 | 8,351 |

※ 雑誌・AV資料を含む。

資料：中央図書館

(6) 市内の指定文化財等一覧

平成 27 年 1 月 1 日現在

| 地域別 | 国指定数 | 県指定数 | 市指定数 | 計 | 選定 | 登録有形文化財 | 国選択(無形民俗文化財) | 総数 |
|--------------|------|------|------|-----|----|---------|--------------|-----|
| 川内 | 7 | 9 | 42 | 58 | 0 | 0 | 0 | 58 |
| 樋脇 | 0 | 0 | 32 | 32 | 0 | 0 | 0 | 32 |
| 入来 | 2 | 2 | 24 | 28 | 1 | 1 | 0 | 30 |
| 東郷 | 2 | 0 | 19 | 21 | 0 | 0 | 1 | 22 |
| 祁答院 | 1 | 0 | 14 | 15 | 0 | 0 | 0 | 15 |
| 里 | 1 | 1 | 6 | 8 | 0 | 0 | 0 | 8 |
| 上甑 | 0 | 0 | 0 | 0 | 0 | 0 | 0 | 0 |
| 下甑 | 1 | 1 | 2 | 4 | 0 | 0 | 0 | 4 |
| 鹿島 | 0 | 1 | 9 | 10 | 0 | 1 | 0 | 11 |
| (甑島) 鹿児島県 | 1 | 0 | 0 | 1 | 0 | 0 | 1 | 2 |
| 総数 | 15 | 14 | 148 | 177 | 1 | 2 | 2 | 182 |

※ 登録有形文化財及び(国選択)無形民俗文化財は指定数に含まれない。

資料：文化課

※ 川内地域の県指定数 9 は樋脇地域との共有分を 1 件含む。

※ 里地域の国指定数 1 は上甑地域及び下甑地域との共有分を 1 件含む。

※ 長目の浜については答申中であるが、指定日は告示されていないため含んでいない。

(7) 川内歴史資料館の利用状況

(単位：人)

| 年 度 | 資料館単独利用者 | | | | | | まごころ文学館との共通利用者 | | | | | |
|----------|----------|-------|-----|-------|-----|-----|----------------|-------|-----|-------|-----|-----|
| | 個人 | | | 団体 | | | 個人 | | | 団体 | | |
| | 一般 | パスポート | 小中高 | パスポート | 一般 | 小中高 | 一般 | パスポート | 小中高 | パスポート | 一般 | 小中高 |
| 平成 23 年度 | 1,488 | 12 | 392 | 3 | 255 | 2 | 486 | 71 | 54 | 1 | 215 | 69 |
| 平成 24 年度 | 940 | 11 | 220 | 11 | 322 | 54 | 400 | 222 | 76 | 5 | 224 | 15 |
| 平成 25 年度 | 1,204 | 16 | 203 | 1 | 141 | 15 | 496 | 155 | 66 | 5 | 169 | 0 |

| 年 度 | パスポート使用者 | | | | 入館料未徴収者 | | | | | 総合計 | | | |
|----------|----------|-----|-----|-----|---------|-------|-------|-----|-----|-------|-------|-----|-------|
| | 資料館のみ | | 共通 | | 免除者 | | 無料入館者 | | | 一般 | | 合計 | |
| | 一般 | 小中高 | 一般 | 小中高 | 一般 | 小中高 | 一般 | 小中高 | 観覧 | 一般 | 小中高 | 観覧 | 合計 |
| 平成 23 年度 | 18 | 11 | 106 | 5 | 1,036 | 1,159 | 2,482 | 243 | 206 | 6,169 | 1,939 | 206 | 8,314 |
| 平成 24 年度 | 12 | 21 | 82 | 4 | 1,011 | 1,167 | 2,463 | 159 | 211 | 5,687 | 1,732 | 211 | 7,630 |
| 平成 25 年度 | 24 | 11 | 126 | 4 | 1,226 | 1,126 | 2,498 | 175 | 215 | 6,055 | 1,606 | 215 | 7,876 |

資料：文化課

(8)川内まごころ文学館の利用状況

(単位：人)

| 年 度 | 川内まごころ文学館単独利用者 | | | | | | 川内歴史資料館との共通利用者 | | | | | |
|----------|----------------|-------|-----|-------|----|-----|----------------|-------|-----|-------|-----|-----|
| | 個人 | | | | 団体 | | 個人 | | | | 団体 | |
| | 一般 | パスポート | 小中校 | パスポート | 一般 | 小中校 | 一般 | パスポート | 小中校 | パスポート | 一般 | 小中校 |
| 平成 23 年度 | 267 | 4 | 7 | 0 | 25 | 0 | 486 | 71 | 54 | 1 | 215 | 69 |
| 平成 24 年度 | 177 | 0 | 14 | 0 | 0 | 0 | 400 | 222 | 76 | 5 | 224 | 15 |
| 平成 25 年度 | 181 | 2 | 17 | 0 | 64 | 0 | 496 | 155 | 66 | 5 | 169 | 0 |

| 年 度 | パスポート使用者 | | | | 入館料未徴収者 | | | | | 総合計 | | | |
|----------|----------|-----|-----|-----|---------|-----|-------|-----|------|-------|-------|------|--------|
| | 文学館のみ | | 共通 | | 免除者 | | 無料入館者 | | | 一般 | 小中高 | 未就学児 | 合計 |
| | 一般 | 小中高 | 一般 | 小中高 | 一般 | 小中高 | 一般 | 小中高 | 未就学児 | | | | |
| 平成 23 年度 | 3 | 0 | 58 | 0 | 744 | 286 | 6,080 | 745 | 370 | 7,953 | 1,162 | 370 | 9,485 |
| 平成 24 年度 | 4 | 0 | 109 | 0 | 582 | 359 | 6,802 | 562 | 359 | 8,520 | 1,031 | 359 | 9,910 |
| 平成 25 年度 | 1 | 0 | 84 | 2 | 711 | 373 | 7,194 | 943 | 569 | 9,057 | 1,406 | 569 | 11,032 |

資料：文化課

(9)少年自然の家の利用状況

平成 25 年度

| 区 分 | 総数 | 幼稚園、 保育園 | 小学校 | 中学校 | 高校、大学、 専修学校 | 生涯学習 関係 | 主催事業 |
|-------|--------|-------------|-------|-------|----------------|------------|--------|
| 団体数 | 377 | 8 | 60 | 17 | 14 | 204 | 74 |
| 研修実人員 | 27,419 | 259 | 1,923 | 995 | 1,431 | 9,328 | 13,483 |
| 宿泊延人員 | 9,976 | 259 | 3,418 | 1,354 | 2,023 | 2,624 | 298 |
| 研修延人員 | 37,395 | 518 | 5,341 | 2,349 | 3,454 | 11,952 | 13,781 |

資料：少年自然の家

(10)川内文化ホール利用状況

(単位：件)

| 年 度 | 計 | 利用状況 | | | |
|----------|-------|------|-------|----------|-----|
| | | 大ホール | 第1会議室 | 第2～10会議室 | その他 |
| 平成 23 年度 | 3,158 | 66 | 369 | 2,461 | 262 |
| 平成 24 年度 | 3,124 | 54 | 432 | 2,409 | 229 |
| 平成 25 年度 | 3,290 | 60 | 425 | 2,523 | 282 |

資料：文化課

(11)入来文化ホール利用状況

(単位：件)

| 年 度 | 計 | 利用状況 | | |
|----------|-----|------|--------|--------|
| | | 大ホール | 多目的ホール | 会議室その他 |
| 平成 23 年度 | 421 | 84 | 181 | 156 |
| 平成 24 年度 | 407 | 66 | 166 | 175 |
| 平成 25 年度 | 376 | 59 | 151 | 166 |

資料：文化課

9 社会体育

(1) 公共社会体育施設利用者数

ア 川内地域

(単位：人)

| 体 育 施 設 | | 平成 23 年度 | 平成 24 年度 | 平成 25 年度 |
|--------------------------|-----------------|----------|----------|----------|
| 総合体育館 | メイン・サブアリーナ・会議室等 | 130,239 | 136,470 | 148,160 |
| | 武道場 | 16,744 | 15,697 | 16,174 |
| | 弓道場 | 7,105 | 8,836 | 9,473 |
| | トレーニング室・エアロスタジオ | 46,741 | 45,986 | 47,766 |
| 総合運動公園 | 多目的運動広場 | 39,050 | 67,664 | 62,641 |
| | テニスコート | 26,651 | 27,065 | 31,774 |
| | 野球場 | 17,523 | 20,227 | 17,472 |
| | 投球打撃練習場 | 66 | 538 | 1,758 |
| | 陸上競技場 | 32,116 | 37,868 | 37,603 |
| | サンドーム | 29,192 | 28,777 | 29,755 |
| 御陵下公園 | 野球場 | 22,186 | 22,409 | 22,323 |
| | テニスコート | 3,331 | 2,664 | 3,289 |
| | 運動場会館 | 21,503 | 28,807 | 20,826 |
| 川内プール | | 8,517 | 7,978 | 8,951 |
| 川内レガッタハウス | | 5,603 | 5,463 | 5,343 |
| セントピア(体育館) | | 27,887 | 29,871 | 30,230 |
| セントピア(運動広場) | | 15,083 | 15,765 | 16,315 |
| サンアビリティーズ川内 | | 29,422 | 30,259 | 31,417 |
| ふれあいドーム(ゲートボール場・テニスコート等) | | 15,822 | 15,150 | 13,998 |

資料：市民スポーツ課、コミュニティ課、高齢・介護福祉課、障害・社会福祉課

イ 樋脇地域

(単位：人)

| 体 育 施 設 | | 平成 23 年度 | 平成 24 年度 | 平成 25 年度 |
|------------|-------------|----------|----------|----------|
| 総合運動場 | 樋脇体育館 | 24,040 | 26,490 | 24,930 |
| | 樋脇グラウンド | 9,112 | 5,869 | 6,665 |
| | 樋脇弓道場 | 291 | 153 | 59 |
| 樋脇屋外人工芝競技場 | | 5,116 | 5,025 | 8,665 |
| プール | 樋脇サンヘルスパーク | 21,201 | 20,938 | 20,885 |
| | 樋脇B&G海洋センター | 7,307 | 6,963 | 6,749 |

資料：市民スポーツ課

ウ 入来地域

(単位：人)

| 体 育 施 設 | | 平成 23 年度 | 平成 24 年度 | 平成 25 年度 |
|---------|---------|----------|----------|----------|
| 総合運動場 | 体育館 | 8,981 | 10,149 | 9,510 |
| | グラウンド | 16,421 | 17,203 | 15,987 |
| | トレーニング室 | 1,345 | 1,264 | 1,358 |
| | 弓道場 | 371 | 424 | 301 |
| | テニスコート | 446 | 700 | 641 |
| | ゲートボール場 | 644 | 398 | 697 |
| 入来武道館 | | 1,627 | 1,395 | 1,521 |

資料：市民スポーツ課

エ 東郷地域

(単位：人)

| 体 育 施 設 | | 平成 23 年度 | 平成 24 年度 | 平成 25 年度 |
|---------|-----------|----------|----------|----------|
| 総合運動場 | 総合体育館 | 19,528 | 20,632 | 21,676 |
| | 東郷総合グラウンド | 31,515 | 32,119 | 34,033 |
| 池島運動広場 | | 2,828 | 2,173 | 1,122 |

資料：市民スポーツ課

オ 祁答院地域

(単位：人)

| 体 育 施 設 | | 平成 23 年度 | 平成 24 年度 | 平成 25 年度 |
|----------|--|----------|----------|----------|
| 祁答院体育館 | | 6,540 | 7,332 | 7,914 |
| 祁答院グラウンド | | 4,669 | 4,795 | 4,247 |
| 弓道場 | | 0 | 0 | 0 |
| 轟運動広場 | | 1,152 | 2,676 | 1,190 |

資料：市民スポーツ課

カ 里地域

(単位：人)

| 体 育 施 設 | | 平成 23 年度 | 平成 24 年度 | 平成 25 年度 |
|---------|--|----------|----------|----------|
| 里プール | | 1,811 | 1,865 | 2,138 |
| 里柔道会館 | | 1,708 | 985 | 1,894 |

資料：市民スポーツ課

キ 上甌地域

(単位：人)

| 体 育 施 設 | | 平成 23 年度 | 平成 24 年度 | 平成 25 年度 |
|-----------------|--|----------|----------|----------|
| 上甌グラウンド | | 4,830 | 4,550 | 2,251 |
| 上甌B&G海洋センター | | 1,403 | 1,341 | 1,381 |
| コミュニティセンター(体育館) | | 6,677 | 5,118 | 5,986 |
| 江石体育館 | | 389 | 225 | 190 |

資料：市民スポーツ課、社会教育課

ク 鹿島地域

(単位：人)

| 体 育 施 設 | | 平成 23 年度 | 平成 24 年度 | 平成 25 年度 |
|-------------|--|----------|----------|----------|
| 鹿島コミュニティプール | | 950 | 519 | 796 |

資料：市民スポーツ課

第9 運輸・通信

1 鉄道

(1) 鉄道の乗降客数

ア JR九州

(単位：人)

| | 年 度 | 総 数 | 川 内 | (内)新幹線利用者 | 隈之城 | 木場茶屋 |
|--------|----------|-----------|-----------|-----------|---------|--------|
| 乗 客 | 平成 23 年度 | 1,200,314 | 1,067,107 | 529,159 | 120,829 | 12,378 |
| | 平成 24 年度 | 1,212,437 | 1,080,901 | 536,159 | 118,837 | 12,699 |
| | 平成 25 年度 | 1,249,497 | 1,109,120 | 540,744 | 129,266 | 11,111 |
| 降 客 | 平成 23 年度 | 1,214,391 | 1,077,047 | 523,513 | 123,552 | 13,792 |
| | 平成 24 年度 | 1,219,748 | 1,082,604 | 531,330 | 122,958 | 14,186 |
| | 平成 25 年度 | 1,258,298 | 1,111,982 | 537,353 | 133,864 | 12,452 |

資料：JR九州鹿児島支社

イ 肥薩おれんじ

(単位：人)

| | 年 度 | 総 数 | 西 方 | 薩摩高城 | 草 道 | 上川内 | 川 内 |
|--------|----------|---------|-------|-------|--------|--------|--------|
| 乗 客 | 平成 23 年度 | 124,182 | 5,733 | 3,841 | 12,357 | 45,131 | 57,120 |
| | 平成 24 年度 | 118,610 | 4,193 | 1,350 | 12,391 | 41,213 | 59,463 |
| | 平成 25 年度 | 132,715 | 2,777 | 2,663 | 11,916 | 46,308 | 69,051 |
| 降 客 | 平成 23 年度 | 139,307 | 6,745 | 3,896 | 12,627 | 46,585 | 69,454 |
| | 平成 24 年度 | 136,510 | 5,494 | 3,246 | 12,401 | 42,675 | 72,694 |
| | 平成 25 年度 | 158,549 | 4,421 | 6,214 | 11,778 | 47,838 | 88,298 |

資料：肥薩おれんじ鉄道

2 バス等

(1) バス輸送状況

ア 定期バス

| | 年 度 | バス所有数 (両) | 走行延数 (千 km) | 輸送人員 (千人) | 1 日平均輸送人員 (人) |
|------------------|----------|--------------|----------------|--------------|------------------|
| いわさきバス ネットワーク | 平成 23 年度 | 69 | 3,159 | 943 | 2,577 |
| | 平成 24 年度 | 73 | 2,750 | 824 | 2,259 |
| | 平成 25 年度 | 70 | 2,399 | 899 | 2,436 |
| 南国バス | 平成 23 年度 | 28 | 1,437 | 385 | 1,055 |
| | 平成 24 年度 | 41 | 1,797 | 445 | 1,219 |
| | 平成 25 年度 | 40 | 1,743 | 410 | 1,123 |

イ 貸切

| | 年 度 | バス所有数 (両) | 走行延数 (千 km) | 輸送人員 (千人) | 1 日平均輸送人員 (人) |
|------------------|----------|--------------|----------------|--------------|------------------|
| いわさきバス ネットワーク | 平成 23 年度 | 5 | 103 | 13 | 36 |
| | 平成 24 年度 | 8 | 96 | 3 | 7 |
| | 平成 25 年度 | 5 | 62 | 6 | 15 |
| 南国バス | 平成 23 年度 | 5 | 34.2 | 8 | 22 |
| | 平成 24 年度 | 9 | 45.1 | 15 | 42 |
| | 平成 25 年度 | 8 | 51.8 | 17 | 48 |

※南国バスは平成 24 年度から定期、貸切バス共に甑島地域コミュニティバスを含む

資料：いわさきバスネットワーク（株）、南国交通（株）

(2) コミュニティバス利用状況

| 年 度 | | くるくる バス (川内) | 廃止代替 バス (川内) | 北部循環 バス (川内) | ゆうゆう バス (樋脇) | 祁答院 バス |
|--------|---------|--------------------|--------------------|--------------------|--------------------|-----------|
| 平成23年度 | 利用人員 | 111,376 | 60,579 | 67,857 | 17,042 | 5,599 |
| | 1日平均(人) | 306 | 166 | 186 | 57 | 18 |
| 平成24年度 | 利用人員 | 109,104 | 57,512 | 63,501 | 15,261 | 4,548 |
| | 1日平均(人) | 301 | 158 | 175 | 52 | 15 |
| 平成25年度 | 利用人員 | 119,471 | 57,768 | 63,289 | 16,253 | 3,425 |
| | 1日平均(人) | 329 | 158 | 174 | 55 | 11 |

| 年 度 | | 入来地域 デマンド交通 | 東郷地域 デマンド交通 | 市内横断 シャトルバス (本土地域) | 甌島地域 コミュニティバス |
|--------|---------|----------------|----------------|--------------------------|------------------|
| 平成23年度 | 利用人員 | 2,769 | 8,524 | 22,677 | 36,043 |
| | 1日平均(人) | 8 | 29 | 62 | 98 |
| 平成24年度 | 利用人員 | 3,439 | 6,300 | 25,982 | 57,760 |
| | 1日平均(人) | 9 | 21 | 72 | 158 |
| 平成25年度 | 利用人員 | 3,514 | 5,797 | 27,484 | 56,901 |
| | 1日平均(人) | 10 | 20 | 76 | 156 |

※市営バス(甌島)は、平成24年3月31日付けで事業廃止し、平成24年4月1日から甌島地域コミュニティバスとして運行開始

※入来地域【乗合タクシー⇒デマンド交通(きんかん号)平成22年7月～】

※東郷地域【ゆったりバス⇒デマンド交通(ゆったり号)平成25年1月～】

※市内横断シャトルバス運行開始時期【平成22年11月～】

資料：商工振興課

(3) 車種別保有自動車台数

各年度末現在

| 年 度 | 計 | 乗用 | | 乗合用 | 貨物用 | | | 特種(殊)用 | |
|--------|--------|--------|--------|-----|-------|-------|-----|--------|------|
| | | 普通 | 小型 | | 普通 | 小型四輪 | 被牽引 | 特種用途 | 大型特殊 |
| 平成23年度 | 37,831 | 10,772 | 19,449 | 298 | 2,181 | 3,192 | 98 | 1,257 | 584 |
| 平成24年度 | 37,513 | 10,921 | 19,082 | 280 | 2,148 | 3,143 | 98 | 1,255 | 586 |
| 平成25年度 | 37,150 | 11,095 | 18,618 | 277 | 2,140 | 3,074 | 104 | 1,258 | 584 |

資料：九州運輸局鹿児島運輸支局

(4) 軽自動車等登録台数

ア 軽自動車等登録台数

各年4月1日現在

| 年 次 | 計 | 軽自動車 | | | | 小型 二輪 | 小型特殊 | |
|-------|--------|-------|--------|--------|-------|----------|-------|-----|
| | | 軽二輪 | 軽四輪 | | | | 農耕用 | その他 |
| | | | 乗用 | 自家用貨物 | 営業用貨物 | | | |
| 平成24年 | 52,555 | 1,098 | 25,051 | 14,312 | 177 | 974 | 2,547 | 240 |
| 平成25年 | 53,087 | 1,102 | 26,044 | 14,174 | 173 | 1,023 | 2,513 | 242 |
| 平成26年 | 53,456 | 1,117 | 26,937 | 13,826 | 170 | 1,063 | 2,484 | 247 |

イ 原動機付自転車

| 年次 | 50cc以下 | 51~90cc | 91~125cc | ミニカー |
|-------|--------|---------|----------|------|
| 平成24年 | 7,263 | 372 | 457 | 64 |
| 平成25年 | 6,935 | 357 | 465 | 59 |
| 平成26年 | 6,679 | 329 | 516 | 88 |

資料：税務課

3 川内港利用状況

(1)川内港 船種別入港船舶

| 年次 | | 計 | 外航商船 | 内航商船 | 漁船 | その他 |
|------|-------|-----------|-----------|---------|--------|-----|
| 隻数 | 平成22年 | 2,970 | 105 | 567 | 2,298 | — |
| | 平成23年 | 3,002 | 151 | 672 | 2,179 | — |
| | 平成24年 | 3,307 | 196 | 783 | 2,328 | — |
| 総トン数 | 平成22年 | 1,466,136 | 1,036,694 | 403,741 | 25,701 | — |
| | 平成23年 | 1,757,292 | 1,112,958 | 621,188 | 23,146 | — |
| | 平成24年 | 2,379,292 | 1,374,059 | 983,133 | 22,100 | — |

資料：鹿児島県統計年鑑

(2)川内港 輸移出入貨物数量

ア 輸移出

(単位：t)

| 年次 | 計 | 農水産品 | 林産品 | 鉱産品 | 金属機械工業品 |
|-------|---------|--------|-----|---------|---------|
| 平成22年 | 213,337 | 2,706 | 164 | 86,336 | 1,176 |
| 平成23年 | 276,881 | 11,301 | 628 | 103,651 | 903 |
| 平成24年 | 336,875 | 13,113 | 72 | 151,047 | 1,381 |

| 年次 | 化学工業品 | 軽工業品 | 雑工業品 | 特殊品 | 分類不能 |
|-------|-------|---------|-------|-------|------|
| 平成22年 | 949 | 118,231 | 179 | 3,596 | — |
| 平成23年 | 245 | 155,254 | 1,204 | 3,685 | 10 |
| 平成24年 | 1,090 | 157,811 | 4,735 | 7,626 | — |

資料：鹿児島県統計年鑑

イ 輸移入

(単位：t)

| 年次 | 計 | 農水産品 | 林産品 | 鉱産品 | 金属機械工業 |
|-------|-----------|--------|---------|-----------|--------|
| 平成22年 | 1,231,565 | 8,912 | 680,970 | 278,938 | 578 |
| 平成23年 | 1,589,046 | 10,865 | 697,155 | 617,065 | 788 |
| 平成24年 | 2,197,011 | 9,297 | 597,255 | 1,137,527 | 2,694 |

| 年次 | 化学工業品 | 軽工業品 | 雑工業品 | 特殊品 | 分類不能 |
|-------|---------|--------|-------|--------|------|
| 平成22年 | 209,023 | 23,844 | 2,900 | 26,400 | — |
| 平成23年 | 215,850 | 22,282 | 2,819 | 22,219 | 3 |
| 平成24年 | 399,359 | 18,153 | 2,950 | 29,776 | — |

資料：鹿児島県統計年鑑

4 甑島航路利用状況

(1) 利用者数

| 年次 | 高速便 | フェリー | | 計(人) |
|-------|----------|-----------|----------|-----------|
| | 人 | 人 | 車 | |
| 平成24年 | 44,853.0 | 123,616.5 | 20,890.0 | 168,469.5 |
| 平成25年 | 44,007.0 | 123,769.0 | 20,916.0 | 167,776.0 |
| 平成26年 | 45,018.0 | 115,137.5 | 19,269.0 | 160,155.5 |

資料：企業・港振興課

(2) 港別乗降客数(平成26年分)

| 区分 | | 高速便 | フェリー | | 計(人) |
|-----|----|----------|-----------|--------|-----------|
| | | 人 | 人 | 車 | |
| 川内 | 乗客 | 17,806.0 | — | — | 17,806.0 |
| | 降客 | 19,123.0 | — | — | 19,123.0 |
| | 計 | 36,929.0 | — | — | 36,929.0 |
| 串木野 | 乗客 | 2,909.0 | 56,035.0 | 9,013 | 58,944.0 |
| | 降客 | 2,538.5 | 55,290.5 | 9,040 | 57,829.0 |
| | 計 | 5,447.5 | 111,325.5 | 18,053 | 116,773.0 |
| 里 | 乗客 | 14,214.0 | 31,705.5 | 4,638 | 45,919.5 |
| | 降客 | 11,836.0 | 34,107.5 | 4,733 | 45,943.5 |
| | 計 | 26,050.0 | 65,813.0 | 9,371 | 91,863.0 |
| 中甑 | 乗客 | 107.5 | 108.5 | — | 216.0 |
| | 降客 | 80.0 | 18.0 | — | 98.0 |
| | 計 | 187.5 | 126.5 | — | 314.0 |
| 鹿島 | 乗客 | — | 4,789.5 | 663 | 4,789.5 |
| | 降客 | — | 3,471.0 | 965 | 3,471.0 |
| | 計 | — | 8,260.5 | 1,628 | 8,260.5 |
| 長浜 | 乗客 | 9,981.5 | 22,499.0 | 4,955 | 32,480.5 |
| | 降客 | 11,440.5 | 22,250.5 | 4,531 | 33,691.0 |
| | 計 | 21,422.0 | 44,749.5 | 9,486 | 66,171.5 |
| 総計 | 乗客 | 45,018.0 | 115,137.5 | 19,269 | 160,155.5 |
| | 降客 | 45,018.0 | 115,137.5 | 19,269 | 160,155.5 |

資料：企業・港振興課

船名：フェリーニューこしき・高速船シーホーク(～H26.3)・高速船 甑島(H26.4～)

※ 12歳未満は、0.5人で計上しております。

※ 平成26年4月2日より「高速船 甑島」が川内港～甑島間に就航。

(「高速船シーホーク」は平成26年3月20日までの運航。)

※中甑港の利用者数は、甑大明神マラソン大会時の寄港による利用者となります。

5 電信・電話

(1) 一般加入世帯数

| 年度 | 一般加入世帯数 |
|--------|---------|
| 平成23年度 | 30,497 |
| 平成24年度 | 28,829 |
| 平成25年度 | 27,576 |

資料：西日本電信電話(株)鹿児島支店

第10 建設

1 道路橋梁の状況

(1) 道路の状況

平成25年4月1日現在 (単位：m、%)

| 区 分 | 国 道 | | 県 道 | | | 市 道 | |
|-----------------|---------------|--------|---------|---------|---------|-----------|-----------|
| | 国管理 | 県管理 | 計 | 主要地方道 | 一般県道 | | |
| 実延長 (A) | 29,682 | 29,849 | 333,557 | 109,422 | 224,135 | 1,547,073 | |
| 内 訳 | 改良済延長 (B) | 29,682 | 29,849 | 281,382 | 105,032 | 176,350 | 873,022 |
| | 舗装済延長 (C) | 29,682 | 29,849 | 333,557 | 109,422 | 224,135 | 1,423,847 |
| | 自動車交通不能道延長(D) | 0 | 0 | 0 | 0 | 0 | 41,157 |
| 改良率 (B) / (A) | 100.0 | 100.0 | 84.4 | 96.0 | 78.7 | 56.4 | |
| 舗装率 (C) / (A) | 100.0 | 100.0 | 100.0 | 100.0 | 100.0 | 92.0 | |
| 交通不能率 (D) / (A) | 0 | 0 | 0 | 0 | 0 | 2.7 | |

資料：建設維持課

(2) 橋梁の状況

平成25年4月1日現在 (単位：m、%)

| 区 分 | 国 道 | | 県 道 | | | 市 道 | | |
|----------------|---------|----------|----------|----------|----------|----------|-----------|-----------|
| | 国管理 | 県管理 | 計 | 主要地方道 | 一般県道 | | | |
| 全橋梁 (E) | 橋数 | 46.5 | 19 | 181 | 58 | 123 | 827.5 | |
| | 延長 | 2,154.00 | 1,058.00 | 5,027.00 | 1,556.00 | 3,471.00 | 11,139.00 | |
| 内 訳 | 木橋 | 橋数 | ・ | ・ | 0 | ・ | ・ | ・ |
| | | 延長 | ・ | ・ | 0 | ・ | ・ | ・ |
| | 永久橋 (F) | 橋数 | 46.5 | 19 | 181 | 58 | 123 | 827.5 |
| | | 延長 | 2,154.00 | 1,058.00 | 5,027.00 | 1,556.00 | 3,471.00 | 11,139.00 |
| | 石橋 | 橋数 | ・ | ・ | ・ | ・ | ・ | 4 |
| | | 延長 | ・ | ・ | ・ | ・ | ・ | 74.6 |
| 荷重制限橋 | 橋数 | ・ | ・ | ・ | ・ | ・ | ・ | |
| | 延長 | ・ | ・ | ・ | ・ | ・ | ・ | |
| 交通不能橋 | 橋数 | ・ | ・ | ・ | ・ | ・ | ・ | |
| | 延長 | ・ | ・ | ・ | ・ | ・ | ・ | |
| 永久橋率 (F) / (E) | 100.0 | 100.0 | 100.0 | 100.0 | 100.0 | 100.0 | 100.0 | |

※ 永久橋の橋数及び延長には、石橋の橋数及び延長を含む。

資料：建設維持課

2 都市計画区域等指定面積

(1) 都市計画区域等の設定状況

各年3月31日現在

| 年 度 | | 市 域 | 都市計画区域 | 川内都市計画区域 | 川内用途地域 |
|--------|--------|--------|--------|----------|--------|
| 平成23年度 | 面積(ha) | 68,350 | 13,793 | 10,050 | 1,329 |
| | 割合 (%) | 100 | 20.18 | 14.7 | 1.94 |
| 平成24年度 | 面積(ha) | 68,350 | 13,793 | 10,050 | 1,329 |
| | 割合 (%) | 100 | 20.18 | 14.7 | 1.94 |
| 平成25年度 | 面積(ha) | 68,350 | 13,793 | 10,050 | 1,329 |
| | 割合 (%) | 100 | 20.18 | 14.7 | 1.94 |

| 年 度 | | 樋脇都市計画区域 | 入来都市計画区域 | 入来用途地域面積 | 都市計画区域外 |
|--------|--------|----------|----------|----------|---------|
| 平成23年度 | 面積(ha) | 3,173 | 570 | 81.8 | 54,557 |
| | 割合(%) | 4.64 | 0.83 | 0.12 | 79.82 |
| 平成24年度 | 面積(ha) | 3,173 | 570 | 81.8 | 54,557 |
| | 割合(%) | 4.64 | 0.83 | 0.12 | 79.82 |
| 平成25年度 | 面積(ha) | 3,173 | 570 | 81.8 | 54,557 |
| | 割合(%) | 4.64 | 0.83 | 0.12 | 79.82 |

資料：都市計画課

(2)用途地域の設定状況

ア 川内都市計画地域

(単位：ha)

| 年 度 | 第一種 低層住 居専用 | 第一種 中高層 住居専用 | 第二種 中高層 住居専用 | 第一種 住居 | 第二種 住居 | 準住居 | 近隣 商業 | 商業 | 準工業 | 工業 | 工業 専用 | 無指定 |
|--------|-------------------|--------------------|--------------------|-----------|-----------|-----|----------|----|-----|-----|----------|-------|
| 平成23年度 | 144 | 179 | 286 | 274 | 73 | 68 | 20 | 57 | 84 | 105 | 39 | 8,721 |
| 平成24年度 | 144 | 179 | 286 | 274 | 73 | 68 | 20 | 57 | 84 | 105 | 39 | 8,721 |
| 平成25年度 | 144 | 179 | 286 | 274 | 73 | 68 | 20 | 57 | 84 | 105 | 39 | 8,721 |

資料：都市計画課

イ 樋脇都市計画地域

(単位：ha)

| 年 度 | 第一種 低層住 居専用 | 第一種 中高層 住居専用 | 第二種 中高層 住居専用 | 第一種 住居 | 第二種 住居 | 準住居 | 近隣 商業 | 商業 | 準工業 | 工業 | 工業 専用 | 無指定 |
|--------|-------------------|--------------------|--------------------|-----------|-----------|-----|----------|----|-----|----|----------|-------|
| 平成23年度 | 0 | 0 | 0 | 0 | 0 | 0 | 0 | 0 | 0 | 0 | 0 | 3,173 |
| 平成24年度 | 0 | 0 | 0 | 0 | 0 | 0 | 0 | 0 | 0 | 0 | 0 | 3,173 |
| 平成25年度 | 0 | 0 | 0 | 0 | 0 | 0 | 0 | 0 | 0 | 0 | 0 | 3,173 |

資料：都市計画課

ウ 入来都市計画区域

(単位：ha)

| 年 度 | 第一種 低層住 居専用 | 第一種 中高層 住居専用 | 第二種 中高層 住居専用 | 第一種 住居 | 第二種 住居 | 準住居 | 近隣 商業 | 商業 | 準工業 | 工業 | 工業 専用 | 無指定 |
|--------|-------------------|--------------------|--------------------|-----------|-----------|-----|----------|-----|-----|----|----------|-------|
| 平成23年度 | 0 | 11.5 | 0 | 45.1 | 0 | 7 | 4.4 | 1.8 | 0 | 12 | 0 | 488.2 |
| 平成24年度 | 0 | 11.5 | 0 | 45.1 | 0 | 7 | 4.4 | 1.8 | 0 | 12 | 0 | 488.2 |
| 平成25年度 | 0 | 11.5 | 0 | 45.1 | 0 | 7 | 4.4 | 1.8 | 0 | 12 | 0 | 488.2 |

資料：都市計画課

3 都市公園

各年3月31日現在

| 年 度 | 計 | | 街区公園 | | 近隣公園 | | 地区公園 | |
|--------|----|---------|------|--------|------|---------|------|--------|
| | 数 | 面積 (㎡) | 数 | 面積 (㎡) | 数 | 面積 (㎡) | 数 | 面積 (㎡) |
| 平成23年度 | 35 | 910,753 | 27 | 83,286 | 5 | 191,877 | 1 | 48,383 |
| 平成24年度 | 36 | 921,753 | 27 | 83,286 | 6 | 202,877 | 1 | 48,383 |
| 平成25年度 | 37 | 923,985 | 28 | 85,518 | 6 | 202,877 | 1 | 48,383 |

| 年 度 | 総合公園 | | 運動公園 | | 行政区域1人当たり 公園面積 (㎡) | 市域総面積に対する 割合 (%) |
|--------|------|---------|------|---------|-----------------------|---------------------|
| | 数 | 面積 (㎡) | 数 | 面積 (㎡) | | |
| 平成23年度 | 1 | 110,880 | 1 | 476,327 | 9.06 | 0.13 |
| 平成24年度 | 1 | 110,880 | 1 | 476,327 | 9.29 | 0.13 |
| 平成25年度 | 1 | 110,880 | 1 | 476,327 | 9.39 | 0.13 |

資料：建設整備課

4 児童遊園他

平成26年3月31日現在

| 区分 | 総数 | | 公有地 | | 民有地 | |
|------|-----|---------|-----|---------|-----|--------|
| | 数 | 面積 (㎡) | 数 | 面積 (㎡) | 数 | 面積 (㎡) |
| 都市公園 | 37 | 923,985 | 37 | 923,985 | 0 | 0 |
| 普通公園 | 140 | 548,555 | 140 | 548,555 | 0 | 0 |
| 運動広場 | 44 | 77,486 | 4 | 10,578 | 40 | 67,805 |
| 児童遊園 | 47 | 53,357 | 1 | 340 | 46 | 53,017 |

資料：建設整備課

5 市内中高層建築物

平成26年4月1日現在

| 区分 | 総数 | 中央署管内 (含む南部) | 東部所管内 (含む祁答院) | 西部署管内 | 上甌分駐所 | 下甌分駐所 |
|-----|-----|-----------------|------------------|-------|-------|-------|
| 15階 | 2 | 2 | — | — | — | — |
| 14階 | 2 | 1 | 1 | — | — | — |
| 12階 | 1 | 1 | — | — | — | — |
| 11階 | 1 | 1 | — | — | — | — |
| 8階 | 2 | 2 | — | — | — | — |
| 7階 | 5 | 5 | — | — | — | — |
| 6階 | 17 | 11 | 3 | 2 | 1 | — |
| 5階 | 75 | 60 | 8 | 4 | — | 3 |
| 4階 | 221 | 200 | 17 | 4 | — | — |
| 3階 | 463 | 369 | 35 | 14 | 18 | 27 |

資料：消防局予防課

6 市営住宅管理戸数

平成27年1月1日現在

| 地域別 | 計 | | 市営住宅 | | 一般住宅 | | 特定公共賃貸住宅 | |
|-----|-----|-------|------|-------|------|-----|----------|----|
| | 団地 | 戸 | 団地 | 戸 | 団地 | 戸 | 団地 | 戸 |
| 総数 | 194 | 2,546 | 97 | 2,091 | 89 | 402 | 8 | 53 |
| 川内 | 40 | 1,399 | 27 | 1,294 | 12 | 97 | 1 | 8 |
| 樋脇 | 15 | 153 | 11 | 144 | 4 | 9 | 0 | 0 |
| 入来 | 20 | 261 | 14 | 174 | 5 | 85 | 1 | 2 |
| 東郷 | 19 | 200 | 10 | 168 | 9 | 32 | 0 | 0 |
| 祁答院 | 33 | 212 | 6 | 87 | 21 | 82 | 6 | 43 |
| 里 | 13 | 61 | 5 | 38 | 8 | 23 | 0 | 0 |
| 上甌 | 22 | 88 | 6 | 51 | 16 | 37 | 0 | 0 |
| 下甌 | 25 | 118 | 15 | 94 | 10 | 24 | 0 | 0 |
| 鹿島 | 7 | 54 | 3 | 41 | 4 | 13 | 0 | 0 |

資料：建築住宅課

第11 治安・防災

1 警察

(1) 犯罪の発生件数と検挙件数

| 年次 | 区分 | 計 | 凶悪犯 | 粗暴犯 | 窃盗 | 知能犯 | その他 |
|-------|----|-----|-----|-----|-----|-----|-----|
| 平成24年 | 発生 | 558 | 2 | 21 | 455 | 9 | 71 |
| | 検挙 | 206 | 1 | 15 | 158 | 3 | 29 |
| 平成25年 | 発生 | 374 | 2 | 20 | 295 | 4 | 53 |
| | 検挙 | 216 | 2 | 20 | 165 | 5 | 24 |
| 平成26年 | 発生 | 398 | 5 | 15 | 300 | 7 | 71 |
| | 検挙 | 163 | 5 | 11 | 133 | 5 | 9 |

※ 凶悪犯：殺人、強盗、放火、強姦等

資料：薩摩川内警察署

粗暴犯：暴行、傷害、脅迫等 知能犯：詐欺、横領等

(2) 少年犯罪人数

| 年次 | 計 | 凶悪犯 | 粗暴犯 | 窃盗 | 知能犯 | 強制わいせつ | その他 |
|-------|----|-----|-----|----|-----|--------|-----|
| 平成24年 | 86 | 1 | 1 | 70 | 0 | 0 | 14 |
| 平成25年 | 41 | 1 | 1 | 35 | 0 | 0 | 4 |
| 平成26年 | 37 | 0 | 2 | 31 | 0 | 0 | 4 |

※ 14歳未満の少年を含む

資料：薩摩川内警察署

(3) 交通違反の検挙件数

| 年次 | 計 | 速度超過 | 無免許 | 飲酒 | 一時不停止 | 駐停車 | 信号無視 | シートベルト | その他 |
|-------|-------|-------|-----|----|-------|-----|------|--------|-------|
| 平成24年 | 6,647 | 1,260 | 9 | 25 | 937 | 80 | 573 | 2,072 | 1,718 |
| 平成25年 | 6,157 | 1,537 | 11 | 27 | 707 | 45 | 335 | 1,737 | 1,758 |
| 平成26年 | 5,234 | 812 | 6 | 20 | 1,044 | 112 | 310 | 1,310 | 1,620 |

資料：薩摩川内警察署

(4) 原因別交通事故発生処理件数及び死傷者数(第1当事者)

| 年次 | 計 | 飲酒 | 前方不注視 | 安全不確認 | 交差点安全進行違反 | 最高速度違反 | その他 | 死者 | 負傷者 |
|-------|-----|----|-------|-------|-----------|--------|-----|----|-----|
| 平成24年 | 437 | 2 | 147 | 99 | 9 | 1 | 179 | 5 | 549 |
| 平成25年 | 425 | 4 | 166 | 97 | 11 | 1 | 146 | 1 | 496 |
| 平成26年 | 445 | 0 | 151 | 89 | 13 | 0 | 192 | 3 | 536 |

資料：薩摩川内警察署

(5) 車種別交通事故発生件数(第1当事者)

| 年次 | 計 | 乗用自動車 | 貨物自動車 | バス | 軽自動車 | 原動機付自転車 | その他の車種 | その他 |
|-------|-----|-------|-------|----|------|---------|--------|-----|
| 平成24年 | 437 | 150 | 35 | 2 | 199 | 30 | 20 | 1 |
| 平成25年 | 425 | 134 | 27 | 0 | 221 | 25 | 16 | 2 |
| 平成26年 | 445 | 152 | 27 | 0 | 214 | 25 | 22 | 5 |

資料：薩摩川内警察署

2 消防

(1) 薩摩川内市消防局組織

平成26年4月1日現在

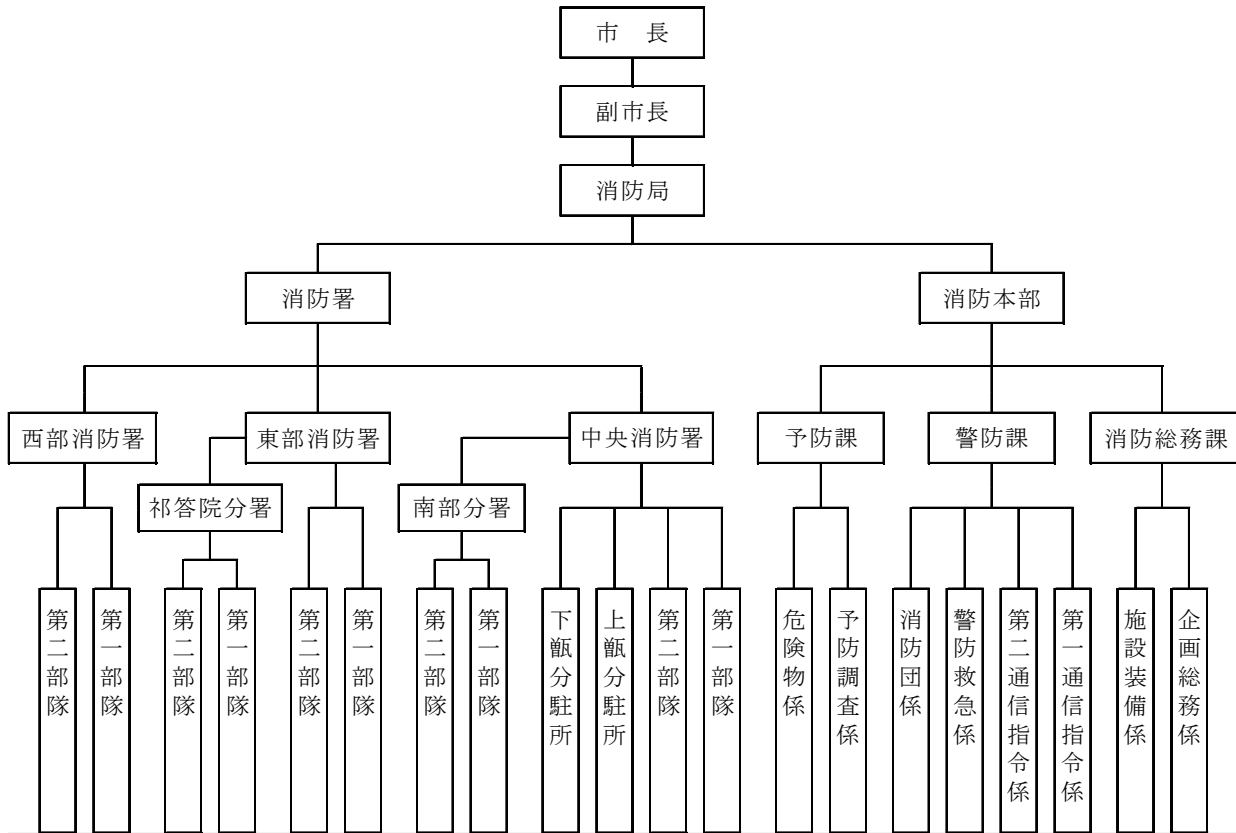

(2) 薩摩川内市消防団組織

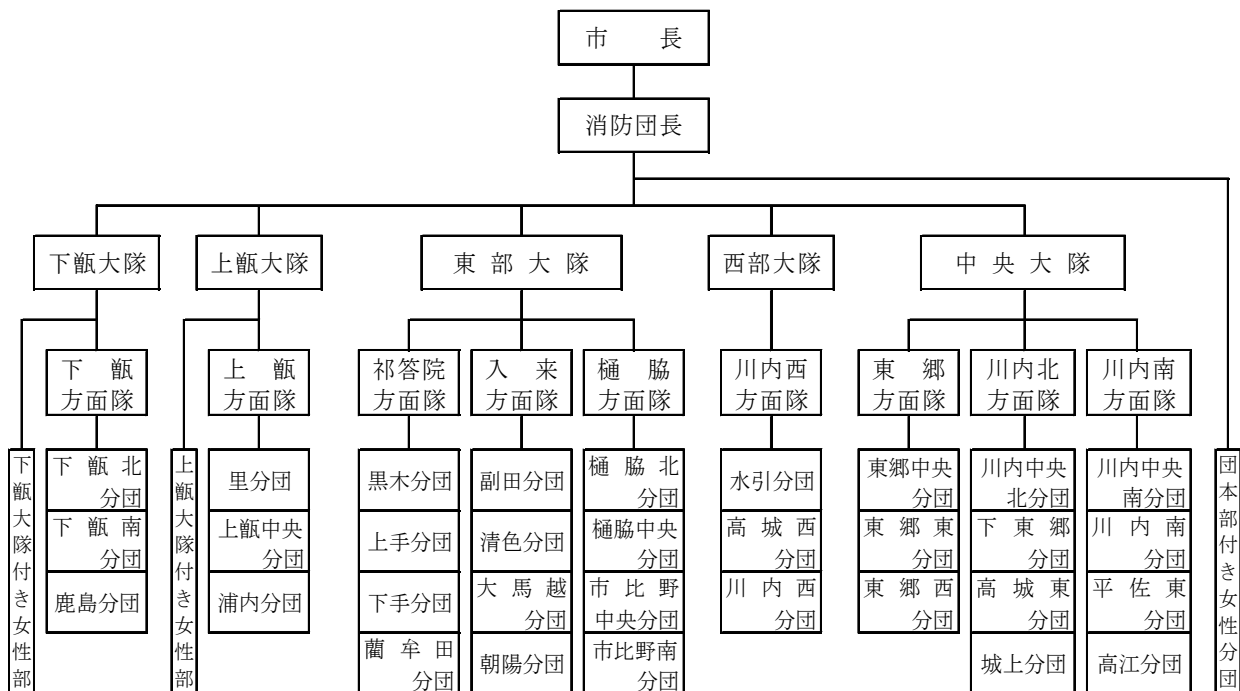

(3) 消防職員、団員数及び消防車両等

ア 消防局

各年4月1日現在

| 年次 | 職員数 | 消防車 | | | | | | |
|-------|-----|------|---------|-----|------|-------|-------|-------|
| | | ポンプ車 | 水槽付ポンプ車 | 積載車 | はしご車 | 電源照明車 | 救助工作車 | 高所放水車 |
| 平成24年 | 148 | 2 | 7 | — | 1 | 1 | 1 | 1 |
| 平成25年 | 148 | 2 | 7 | 2 | 1 | 1 | 1 | 1 |
| 平成26年 | 148 | 2 | 7 | 2 | 1 | 1 | 1 | 1 |

| 年次 | 消防車 | | 救急車 | その他 | | | 計 |
|-------|-----|--------|-----|---------|------|------|----|
| | 化学車 | 泡原液搬送車 | | 指令車・指揮車 | 緊急車両 | 一般車両 | |
| 平成24年 | 1 | 2 | 9 | 5 | 11 | 6 | 47 |
| 平成25年 | 1 | 2 | 9 | 5 | 13 | 6 | 51 |
| 平成26年 | 1 | 2 | 9 | 5 | 13 | 6 | 51 |

資料：消防局消防総務課

イ 消防団

各年4月1日現在

| 年次 | 分団数 | 分団員数 | ポンプ車 | 水槽付ポンプ車 | 小型動力ポンプ | 小型動力ポンプ積載車 |
|-------|-----|-------|------|---------|---------|------------|
| 平成24年 | 32 | 1,285 | 25 | 1 | 80 | 62 |
| 平成25年 | 32 | 1,271 | 25 | 1 | 80 | 62 |
| 平成26年 | 33 | 1,271 | 25 | 1 | 80 | 62 |

資料：消防局消防総務課

ウ 消防水利 各年4月1日現在

| 年次 | 消火栓 | 防火水槽 |
|-------|-------|------|
| 平成24年 | 2,474 | 868 |
| 平成25年 | 2,482 | 868 |
| 平成26年 | 2,486 | 870 |

資料：消防局消防総務課

(4) 火災の発生状況

| 年次 | 計 | 建物 | | | | |
|-------|----|------|---------|-------|-------|-------|
| | | 専用住宅 | 店舗等併用住宅 | 店舗飲食店 | 共同住宅類 | 工場作業場 |
| 平成24年 | 47 | 17 | 0 | 2 | 1 | 0 |
| 平成25年 | 46 | 9 | 1 | 0 | 0 | 2 |
| 平成26年 | 47 | 12 | 0 | 1 | 4 | 0 |

| 年次 | 建物 | | 車両 | 林野 | 船舶 | その他 |
|-------|----|--------|----|----|----|-----|
| | 倉庫 | その他の用途 | | | | |
| 平成24年 | 2 | 2 | 4 | 5 | 1 | 13 |
| 平成25年 | 0 | 5 | 1 | 2 | 0 | 26 |
| 平成26年 | 4 | 1 | 2 | 3 | 0 | 20 |

資料：消防局予防課

(5) 原因別火災発生件数

| 年次 | 計 | たばこ | たき火 | 火入れ | 火遊び | コンロ | 風呂かまど |
|-------|----|-----|-----|-----|-----|-----|-------|
| 平成24年 | 47 | 5 | 15 | 1 | 2 | 1 | 0 |
| 平成25年 | 46 | 0 | 17 | 3 | 1 | 4 | 1 |
| 平成26年 | 47 | 0 | 14 | 2 | 0 | 3 | 1 |

| 年次 | ストーブ | マッチ・ライター | 煙突煙道 | 電灯・電話等の配線 | 放火(疑いを含む) | その他 | 不明調査中 |
|-------|------|----------|------|-----------|-----------|-----|-------|
| 平成24年 | 3 | 0 | 1 | 1 | 2 | 10 | 6 |
| 平成25年 | 1 | 0 | 0 | 4 | 1 | 10 | 4 |
| 平成26年 | 2 | 0 | 1 | 3 | 5 | 10 | 6 |

資料：消防局予防課

(6) 月別火災発生件数

| 年次 | 計 | 1月 | 2月 | 3月 | 4月 | 5月 | 6月 | 7月 | 8月 | 9月 | 10月 | 11月 | 12月 |
|-------|----|----|----|----|----|----|----|----|----|----|-----|-----|-----|
| 平成24年 | 47 | 4 | 6 | 5 | 7 | 6 | 1 | 2 | 6 | 0 | 3 | 5 | 2 |
| 平成25年 | 46 | 4 | 4 | 3 | 4 | 8 | 2 | 4 | 4 | 6 | 2 | 1 | 4 |
| 平成26年 | 47 | 4 | 6 | 4 | 4 | 5 | 1 | 6 | 0 | 6 | 3 | 5 | 3 |

資料：消防局予防課

(7) 火災の損害状況

| 年次 | 焼失面積 | | 罹災状況 | | | 死傷者 | | 損害見積額(千円) |
|-------|---------------------|-------|------|----|----|-----|-----|-----------|
| | 建物(m ²) | 林野(a) | 棟数 | 世帯 | 人員 | 死者 | 負傷者 | |
| 平成24年 | 3,021 | 39 | 38 | 26 | 50 | 5 | 5 | 362,517 |
| 平成25年 | 1,219 | 63 | 25 | 11 | 26 | 1 | 3 | 33,728 |
| 平成26年 | 2,209 | 4 | 29 | 23 | 41 | 4 | 2 | 80,765 |

資料：消防局予防課

(8) 救急出動状況

| 年次 | 計 | 火災 | 自然災害 | 水難 | 交通事故 | 労災事故 |
|-------|-------|----|------|----|------|------|
| 平成24年 | 4,035 | 23 | 1 | 7 | 305 | 26 |
| 平成25年 | 3,874 | 16 | 0 | 9 | 266 | 26 |
| 平成26年 | 3,993 | 17 | 0 | 3 | 315 | 27 |

| 年次 | 運動競技 | 一般負傷 | 加害 | 自損行為 | 急病 | その他 |
|-------|------|------|----|------|-------|-----|
| 平成24年 | 45 | 526 | 7 | 63 | 2,353 | 679 |
| 平成25年 | 40 | 508 | 15 | 35 | 2,207 | 752 |
| 平成26年 | 41 | 494 | 7 | 43 | 2,327 | 719 |

※その他には転院搬送を含む。

資料：消防局警防課

(9) 危険物施設状況

各年4月1日現在

| 年次 | 計 | 製造所 | 貯蔵所 | | | | | |
|-------|-----|-----|-----|----|-------|-------|-------|-------|
| | | | 屋外 | 屋内 | 屋外タンク | 屋内タンク | 地下タンク | 移動タンク |
| 平成24年 | 505 | 2 | 10 | 39 | 97 | 8 | 66 | 58 |
| 平成25年 | 490 | 2 | 9 | 33 | 92 | 7 | 69 | 58 |
| 平成26年 | 486 | 2 | 8 | 33 | 92 | 6 | 66 | 62 |

| 年次 | 取扱所 | | | | |
|-------|-----|----|----|-------|-------|
| | 給油 | 一般 | 移送 | 第1種販売 | 第2種販売 |
| 平成24年 | 123 | 96 | 4 | 1 | 1 |
| 平成25年 | 118 | 96 | 4 | 1 | 1 |
| 平成26年 | 116 | 95 | 4 | 1 | 1 |

資料：消防局予防課

3 交通災害共済

(1) 交通災害共済地区別加入者状況

平成26年12月31日現在

| 地区別 | 地区別人口(人) | 共済加入者(人) | 加入率(%) |
|-----|----------|----------|--------|
| 総数 | 98,347 | 26,176 | 26.6 |
| 川内 | 72,263 | 17,485 | 24.1 |
| 樋脇 | 6,720 | 2,106 | 31.3 |
| 入来 | 5,034 | 1,526 | 30.3 |
| 東郷 | 5,459 | 1,805 | 33.0 |
| 祁答院 | 3,833 | 1,376 | 35.8 |
| 里 | 1,230 | 521 | 42.3 |
| 上甌 | 1,349 | 583 | 43.2 |
| 下甌 | 1,994 | 629 | 31.5 |
| 鹿島 | 465 | 145 | 31.1 |

資料：市民課

(2) 交通災害共済見舞金給付状況

(単位：千円)

| 年度 | 計 | | 死亡見舞金 | | 傷害見舞金 | |
|--------|-----|--------|-------|-------|-------|-------|
| | 件数 | 金額 | 件数 | 金額 | 件数 | 金額 |
| 平成23年度 | 121 | 10,790 | 3 | 3,000 | 118 | 7,790 |
| 平成24年度 | 97 | 7,995 | 2 | 2,000 | 95 | 5,995 |
| 平成25年度 | 104 | 8,135 | 0 | 0 | 104 | 8,135 |

資料：市民課

第12 行政

1 議決機関

(1) 市議会機構

定数 26名

平成27年1月1日現在

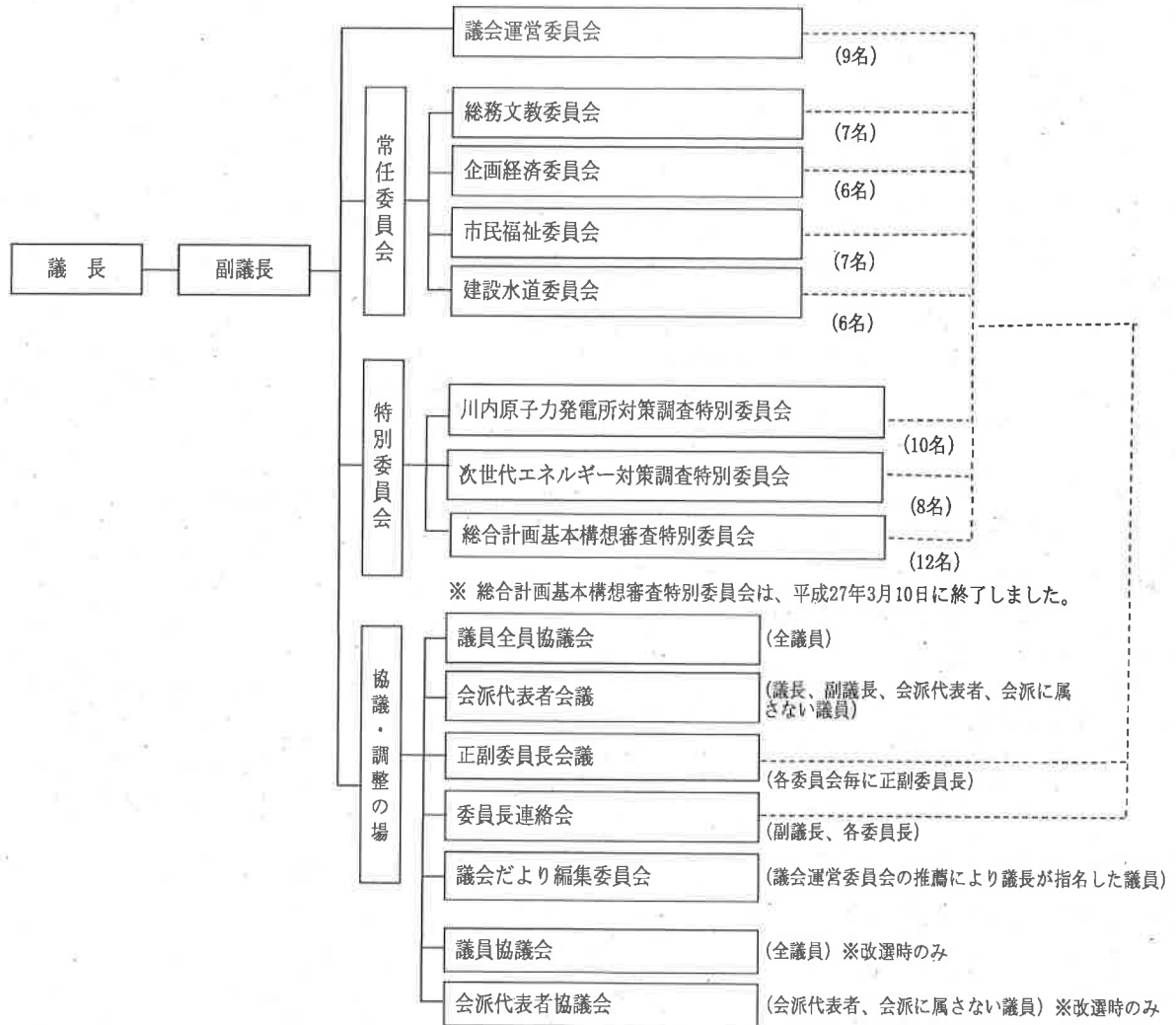

(2) 議会事務局—議事調査課

条例定数 10人

現員数 9人



(3) 議会選出の各種委員 平成27年1月1日現在

| 委員の名称 | 選出数 |
|----------------|-----|
| 薩摩川内市民生委員推薦会委員 | 2 |
| 薩摩川内市都市計画審議会委員 | 4 |
| 薩摩川内市土地開発公社理事 | 2 |

資料：議事調査課

(4) 市議会・議員全員協議会開催状況

| 年次 | 定例会 | | | 臨時会 | | | 全員協議会 |
|-------|------|------|-------|------|------|-------|-------|
| | 開会回数 | 会期日数 | 本会議日数 | 開会回数 | 会期日数 | 本会議日数 | 開催日数 |
| 平成24年 | 4 | 125 | 22 | 1 | 3 | 3 | 11 |
| 平成25年 | 4 | 121 | 21 | 0 | 0 | 0 | 11 |
| 平成26年 | 4 | 122 | 21 | 2 | 3 | 3 | 10 |

資料：議事調査課

(5) 委員会開催状況

| 年次 | 総務文教 | 企画経済 | 市民福祉 | 建設水道 | 議会運営 | 特別委員会 | 計 |
|-------|------|------|------|------|------|-------|----|
| 平成24年 | 10 | 8 | 8 | 8 | 21 | 10 | 65 |
| 平成25年 | 8 | 7 | 7 | 6 | 23 | 12 | 63 |
| 平成26年 | 9 | 8 | 8 | 7 | 26 | 26 | 84 |

資料：議事調査課

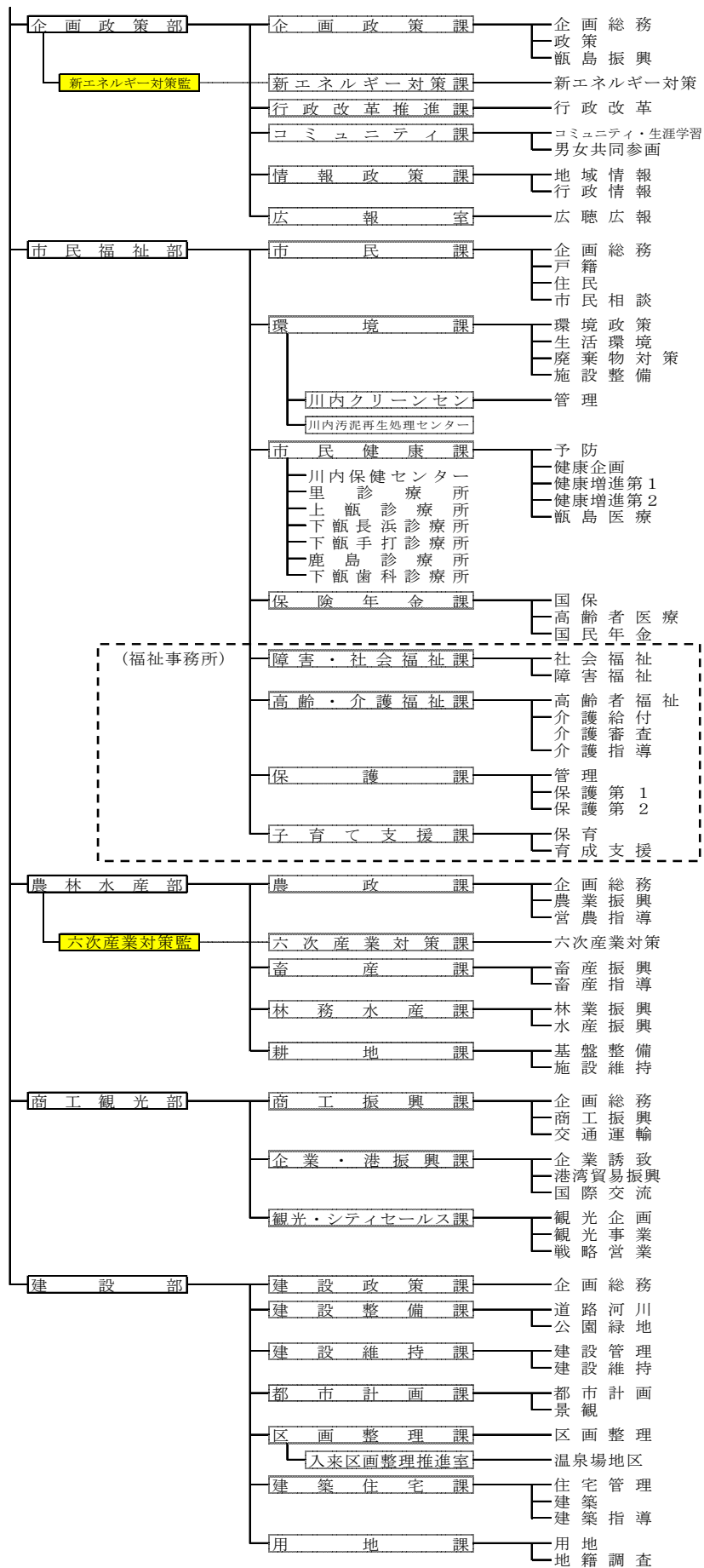

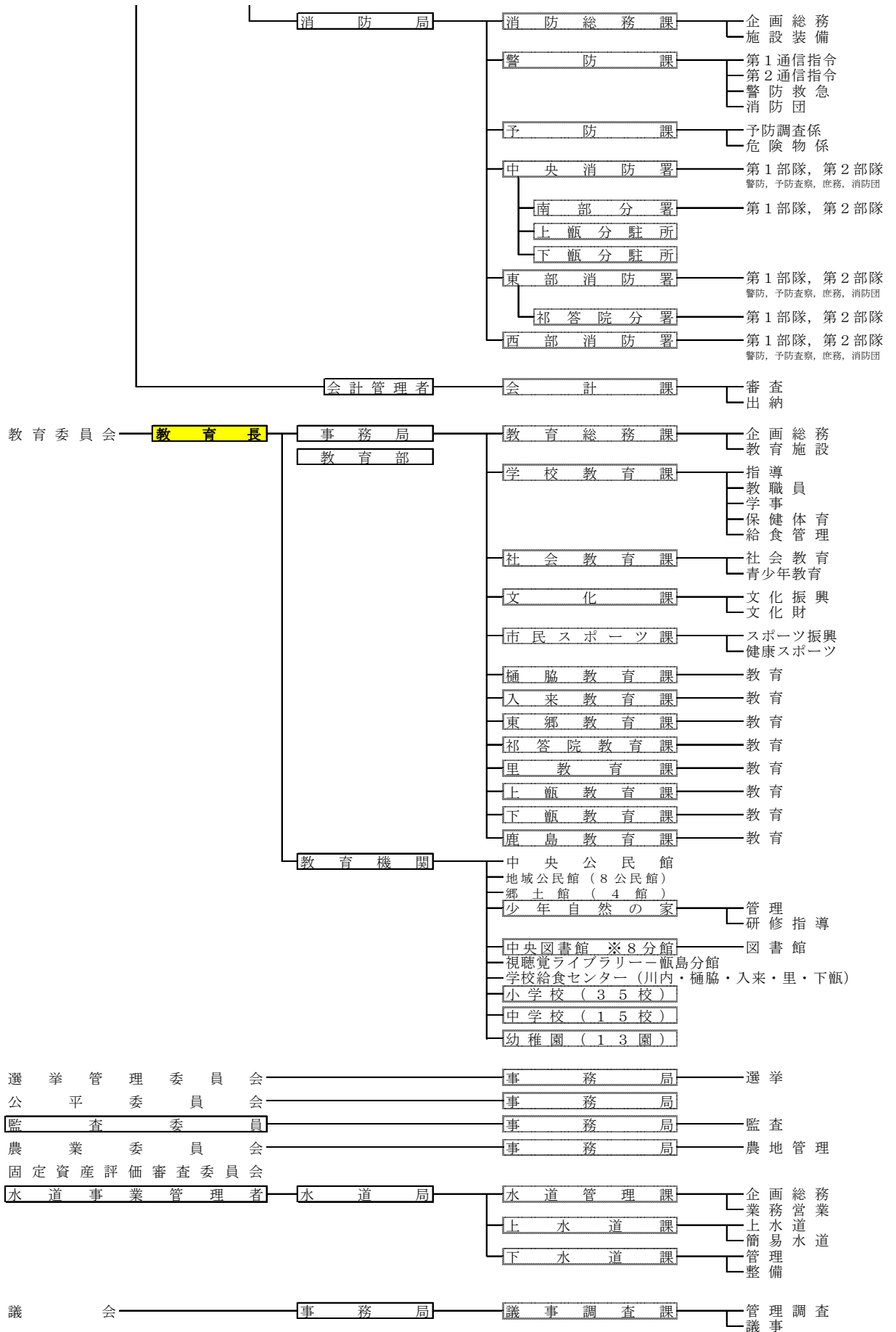

(2) 職員数

平成26年4月1日現在

| 機 関 | 職 員 数 |
|------------|-------|
| 総 数 | 1,076 |
| 市長事務部局 | 701 |
| 議会事務局 | 9 |
| 教育委員会事務局 | 162 |
| 選挙管理委員会事務局 | 2 |
| 監査事務局 | 4 |
| 公平委員会事務局 | - |
| 農業委員会事務局 | 7 |
| 消防局 | 148 |
| 水道局 | 43 |

※ 公平委員会事務局は、監査事務局併任 資料：行政改革推進課
 ※ 再任用職員を含まない

3 自治会組織

(1) 自治会数

平成26年4月1日現在

| 地域別 | 地区数 | 自治会数 | 規模別（世帯数） | | | | |
|-----|-----|------|----------|--------|---------|---------|------|
| | | | 1～50 | 51～100 | 101～150 | 151～200 | 201～ |
| 計 | 48 | 582 | 373 | 120 | 42 | 19 | 28 |
| 川内 | 19 | 322 | 174 | 75 | 35 | 13 | 25 |
| 桶脇 | 5 | 89 | 81 | 8 | 0 | 0 | 0 |
| 入来 | 5 | 69 | 62 | 7 | 0 | 0 | 0 |
| 東郷 | 5 | 40 | 27 | 9 | 1 | 1 | 2 |
| 祁答院 | 5 | 28 | 12 | 15 | 1 | 0 | 0 |
| 里 | 1 | 5 | 0 | 1 | 3 | 1 | 0 |
| 上甕 | 1 | 7 | 2 | 2 | 1 | 1 | 1 |
| 下甕 | 6 | 15 | 8 | 3 | 1 | 3 | 0 |
| 鹿島 | 1 | 7 | 7 | 0 | 0 | 0 | 0 |

資料：コミュニティ課

4 選挙

(1) 選挙人名簿登録者数

各年12月2日（登録日）現在

| 年 次 | 総数 | 男 | 女 |
|-------|--------|--------|--------|
| 平成24年 | 80,601 | 37,713 | 42,888 |
| 平成25年 | 80,078 | 37,542 | 42,536 |
| 平成26年 | 79,478 | 37,258 | 42,220 |

資料：選挙管理委員会

(2) 地域別有権者数

平成26年12月2日(登録日)現在

| 地域別 | 投票所 | 計 | 男 | 女 |
|-----|-----|--------|--------|--------|
| 総数 | 92 | 79,478 | 37,258 | 42,220 |
| 川内 | 37 | 57,295 | 26,958 | 30,337 |
| 樋脇 | 8 | 5,703 | 2,639 | 3,064 |
| 入来 | 9 | 4,288 | 1,955 | 2,333 |
| 東郷 | 9 | 4,459 | 2,061 | 2,398 |
| 祁答院 | 8 | 3,239 | 1,463 | 1,776 |
| 里 | 2 | 1,080 | 523 | 557 |
| 上甑 | 7 | 1,245 | 589 | 656 |
| 下甑 | 10 | 1,748 | 876 | 872 |
| 鹿島 | 2 | 421 | 194 | 227 |

資料：選挙管理委員会

(3) 市長及び市議会議員選挙の記録

ア 市長

| 執行年月日 | 当日有権者数 | | | 投票者数 | | | 投票率(%) | | |
|-------------|--------|--------|--------|--------|--------|--------|--------|-------|-------|
| | 計 | 男 | 女 | 計 | 男 | 女 | 計 | 男 | 女 |
| 平成24年10月28日 | 79,795 | 37,266 | 42,529 | 56,107 | 26,253 | 29,854 | 70.31 | 70.45 | 70.20 |

イ 市議会議員

| 執行年月日 | 当日有権者数 | | | 投票者数 | | | 投票率(%) | | |
|-------------|--------|--------|--------|--------|--------|--------|--------|-------|-------|
| | 計 | 男 | 女 | 計 | 男 | 女 | 計 | 男 | 女 |
| 平成24年10月28日 | 79,795 | 37,266 | 42,529 | 56,110 | 26,254 | 29,856 | 70.32 | 70.45 | 70.20 |

資料：選挙管理委員会

(4) 県知事及び県議会議員選挙の記録

ア 県知事

| 執行年月日 | 当日有権者数 | | | 投票者数 | | | 投票率(%) | | |
|-----------|--------|--------|--------|--------|--------|--------|--------|-------|-------|
| | 計 | 男 | 女 | 計 | 男 | 女 | 計 | 男 | 女 |
| 平成24年7月8日 | 79,361 | 37,027 | 42,334 | 41,466 | 19,451 | 22,015 | 52.25 | 52.53 | 52.00 |

イ 県議会

| 執行年月日 | 当日有権者数 | | | 投票者数 | | | 投票率(%) | | |
|------------|--------|--------|--------|--------|--------|--------|--------|-------|-------|
| | 計 | 男 | 女 | 計 | 男 | 女 | 計 | 男 | 女 |
| 平成23年4月10日 | 80,030 | 37,211 | 42,819 | 47,192 | 22,043 | 25,149 | 58.97 | 59.24 | 58.73 |

※ 薩摩川内選挙区の記録です

資料：選挙管理委員会

(5) 参議院議員選挙(選挙区及び比例代表)の記録

ア 選挙区

| 執行年月日 | 当日有権者数 | | | 投票者数 | | | 投票率(%) | | |
|------------|--------|--------|--------|--------|--------|--------|--------|-------|-------|
| | 計 | 男 | 女 | 計 | 男 | 女 | 計 | 男 | 女 |
| 平成25年7月21日 | 80,717 | 37,788 | 42,929 | 41,965 | 20,117 | 21,848 | 51.99 | 53.24 | 50.89 |

イ 比例代表

| 執行年月日 | 当日有権者数 | | | 投票者数 | | | 投票率 (%) | | |
|------------|--------|--------|--------|--------|--------|--------|---------|-------|-------|
| | 計 | 男 | 女 | 計 | 男 | 女 | 計 | 男 | 女 |
| 平成25年7月21日 | 80,717 | 37,788 | 42,929 | 41,969 | 20,119 | 21,850 | 52.00 | 53.24 | 50.90 |

資料：選挙管理委員会

(6)衆議院議員選挙（選挙区及び比例代表）の記録

ア 選挙区

| 執行年月日 | 当日有権者数 | | | 投票者数 | | | 投票率 (%) | | |
|-------------|--------|--------|--------|--------|--------|--------|---------|-------|-------|
| | 計 | 男 | 女 | 計 | 男 | 女 | 計 | 男 | 女 |
| 平成26年12月14日 | 79,439 | 37,222 | 42,217 | 46,697 | 22,349 | 24,348 | 58.78 | 60.04 | 57.67 |

イ 比例代表

| 執行年月日 | 当日有権者数 | | | 投票者数 | | | 投票率 (%) | | |
|-------------|--------|--------|--------|--------|--------|--------|---------|-------|-------|
| | 計 | 男 | 女 | 計 | 男 | 女 | 計 | 男 | 女 |
| 平成26年12月14日 | 79,439 | 37,222 | 42,217 | 46,695 | 22,347 | 24,348 | 58.78 | 60.04 | 57.67 |

資料：選挙管理委員会

第13 財政

1 一般会計歳入歳出予算・決算

(単位：千円)

| 年度 | 歳入 | | | 歳出 | | |
|--------|------------|------------|------------|------------|------------|------------|
| | 当初予算額 | 最終予算額 | 決算額 | 当初予算額 | 最終予算額 | 決算額 |
| 平成23年度 | 51,420,000 | 56,685,838 | 56,348,337 | 51,420,000 | 56,685,838 | 54,312,111 |
| 平成24年度 | 50,290,000 | 55,139,732 | 53,421,746 | 50,290,000 | 55,139,732 | 51,060,138 |
| 平成25年度 | 49,590,000 | 56,924,852 | 55,253,893 | 49,590,000 | 56,924,852 | 52,147,401 |

資料：財政課

2 年度別一般会計歳入決算額

(単位：千円、%)

| 歳入区分 | 平成23年度 | | 平成24年度 | | 平成25年度 | |
|-------------------|------------|-------|------------|-------|------------|-------|
| | 決算額 | 構成比 | 決算額 | 構成比 | 決算額 | 構成比 |
| 歳入合計 | 56,348,337 | 100.0 | 53,421,746 | 100.0 | 55,253,893 | 100.0 |
| 市税 | 12,227,839 | 21.7 | 11,793,111 | 22.1 | 12,052,789 | 21.8 |
| 地方譲与税 | 581,391 | 1.0 | 545,120 | 1.0 | 519,147 | 0.9 |
| 利子割交付金 | 19,567 | 0.0 | 14,592 | 0.0 | 16,246 | 0.0 |
| 配当割交付金 | 12,469 | 0.0 | 8,754 | 0.0 | 11,126 | 0.0 |
| 株式等譲渡所得割交付金 | 1,956 | 0.0 | 2,038 | 0.0 | 18,871 | 0.0 |
| 地方消費税交付金 | 899,791 | 1.6 | 893,648 | 1.7 | 886,033 | 1.6 |
| ゴルフ場利用税交付金 | 31,415 | 0.1 | 32,417 | 0.1 | 32,148 | 0.1 |
| 国有提供施設等所在市町村助成交付金 | 16,063 | 0.0 | 14,459 | 0.0 | 14,483 | 0.0 |
| 自動車取得税交付金 | 70,786 | 0.1 | 86,930 | 0.2 | 78,573 | 0.2 |
| 地方特例交付金 | 149,139 | 0.3 | 37,699 | 0.1 | 37,562 | 0.1 |
| 地方交付税 | 18,085,663 | 32.1 | 17,802,201 | 33.3 | 17,870,176 | 32.3 |

| | | | | | | |
|-------------|-----------|------|-----------|------|-----------|------|
| 交通安全対策特別交付金 | 16,386 | 0.0 | 15,633 | 0.0 | 14,909 | 0.0 |
| 分担金及び負担金 | 532,950 | 1.0 | 551,243 | 1.0 | 585,435 | 1.1 |
| 使用料及び手数料 | 811,703 | 1.4 | 808,331 | 1.5 | 831,780 | 1.5 |
| 国庫支出金 | 6,777,257 | 12.0 | 6,701,244 | 12.6 | 7,287,176 | 13.2 |
| 県支出金 | 4,032,405 | 7.2 | 3,778,567 | 7.1 | 3,792,600 | 6.9 |
| 財産収入 | 300,280 | 0.6 | 302,847 | 0.6 | 298,631 | 0.5 |
| 寄附金 | 9,423 | 0.0 | 10,313 | 0.0 | 3,654 | 0.0 |
| 繰入金 | 3,412,763 | 6.1 | 2,640,913 | 4.9 | 2,959,415 | 5.4 |
| 繰越金 | 2,505,235 | 4.4 | 2,036,226 | 3.8 | 2,361,608 | 4.3 |
| 諸収入 | 609,656 | 1.1 | 598,160 | 1.1 | 717,431 | 1.3 |
| 市債 | 5,244,200 | 9.3 | 4,747,300 | 8.9 | 4,864,100 | 8.8 |

資料：財政課

3 年度別一般会計歳出決算額

(単位：千円、%)

| 歳出区分 | 平成 23 年度 | | 平成 24 年度 | | 平成 25 年度 | |
|--------|------------|-------|------------|-------|------------|-------|
| | 決算額 | 構成比 | 決算額 | 構成比 | 決算額 | 構成比 |
| 歳出合計 | 54,312,111 | 100.0 | 51,060,138 | 100.0 | 52,147,401 | 100.0 |
| 議会費 | 432,001 | 0.8 | 365,212 | 0.7 | 309,714 | 0.6 |
| 総務費 | 11,010,638 | 20.3 | 8,404,418 | 16.4 | 9,873,756 | 18.9 |
| 民生費 | 12,252,781 | 22.6 | 12,074,340 | 23.6 | 12,397,666 | 23.8 |
| 衛生費 | 7,999,126 | 14.7 | 6,388,426 | 12.5 | 6,194,221 | 11.9 |
| 労働費 | 232,450 | 0.4 | 87,284 | 0.2 | 120,589 | 0.2 |
| 農林水産業費 | 2,542,336 | 4.7 | 2,334,795 | 4.6 | 2,156,359 | 4.1 |
| 商工費 | 1,049,746 | 1.9 | 1,616,693 | 3.2 | 2,207,184 | 4.2 |
| 土木費 | 5,136,590 | 9.5 | 5,416,023 | 10.6 | 5,298,576 | 10.2 |
| 消防費 | 2,492,330 | 4.6 | 3,176,524 | 6.2 | 2,949,641 | 5.7 |
| 教育費 | 4,359,064 | 8.0 | 4,298,397 | 8.4 | 3,847,328 | 7.4 |
| 災害復旧費 | 222,098 | 0.4 | 193,158 | 0.4 | 123,375 | 0.2 |
| 公債費 | 6,465,791 | 11.9 | 6,670,157 | 13.1 | 6,639,930 | 12.7 |
| 諸支出金 | 117,160 | 0.2 | 34,711 | 0.1 | 29,062 | 0.1 |

資料：財政課

4 地方交付税

(単位：千円)

| 年度 | 交付税 | | | 基準財政 需要額 | 基準財政 収入額 | 交付基準額 |
|----------|------------|------------|-----------|-------------|-------------|------------|
| | 計 | 普通交付税 | 特別交付税 | | | |
| 平成 23 年度 | 18,085,663 | 15,616,988 | 2,468,675 | 25,893,784 | 10,276,796 | 15,616,988 |
| 平成 24 年度 | 17,802,201 | 15,411,696 | 2,390,505 | 25,706,907 | 10,295,211 | 15,411,696 |
| 平成 25 年度 | 17,870,176 | 15,524,337 | 2,345,839 | 25,601,373 | 10,077,036 | 15,524,337 |

資料：財政課

5 年度別市税決算額（現年課税分）

（単位：千円、％）

| 税 目 | 平成 23 年度 | | 平成 24 年度 | | 平成 25 年度 | |
|-----------|------------|--------|------------|--------|------------|--------|
| | 決算額 | 構成比 | 決算額 | 構成比 | 決算額 | 構成比 |
| 計 | 12,091,054 | 100.0% | 11,674,512 | 100.0% | 11,937,831 | 100.0% |
| 市 民 税 | 4,180,311 | 34.6% | 4,102,580 | 35.2% | 4,290,131 | 35.9% |
| 固 定 資 産 税 | 6,643,704 | 54.9% | 6,292,224 | 53.9% | 6,287,080 | 52.7% |
| 軽自動車税 | 242,952 | 2.0% | 247,652 | 2.1% | 254,423 | 2.1% |
| 市たばこ税 | 639,020 | 5.3% | 623,447 | 5.3% | 697,089 | 5.8% |
| 特別土地保有税 | 0 | 0.0% | 0 | 0.0% | 0 | 0.0% |
| 入 湯 税 | 21,317 | 0.2% | 16,359 | 0.1% | 16,858 | 0.2% |
| 使用済核燃料税 | 363,750 | 3.0% | 392,250 | 3.4% | 392,250 | 3.3% |

資料：税務課

6 年度別市税負担状況（現年課税分）

（単位：円）

| 税 目 | 平成 23 年度 | | 平成 24 年度 | | 平成 25 年度 | |
|-------|----------|------------|----------|------------|----------|------------|
| | 1 人 当 たり | 1 世 帯 当 たり | 1 人 当 たり | 1 世 帯 当 たり | 1 人 当 たり | 1 世 帯 当 たり |
| 計 | 120,271 | 263,238 | 116,909 | 253,469 | 120,416 | 259,315 |
| 市 民 税 | 41,582 | 91,011 | 41,083 | 89,072 | 43,274 | 93,191 |
| 固定資産税 | 66,085 | 144,642 | 63,010 | 136,612 | 63,417 | 136,569 |
| 軽自動車税 | 2,417 | 5,289 | 2,480 | 5,377 | 2,566 | 5,527 |
| 市たばこ税 | 6,356 | 13,912 | 6,243 | 13,536 | 7,032 | 15,142 |
| 入 湯 税 | 212 | 464 | 164 | 355 | 170 | 366 |

※ 各年度決算額を1月1日現在の推計人口で除して算出したものである。

資料：税務課

7 年度別市税調定額（現年課税分）

（単位：千円、％）

| 税 目 | 平成 23 年度 | | 平成 24 年度 | | 平成 25 年度 | |
|-----------|------------|--------|------------|--------|------------|--------|
| | 調定額 | 構成比 | 調定額 | 構成比 | 調定額 | 構成比 |
| 計 | 12,306,003 | 100.0% | 11,868,181 | 100.0% | 12,115,892 | 100.0% |
| 市 民 税 | 4,251,488 | 34.5% | 4,174,055 | 35.2% | 4,355,102 | 35.9% |
| 固 定 資 産 税 | 6,780,621 | 55.1% | 6,407,554 | 54.0% | 6,393,800 | 52.8% |
| 軽自動車税 | 249,807 | 2.0% | 254,516 | 2.1% | 260,793 | 2.2% |
| 市たばこ税 | 639,020 | 5.2% | 623,447 | 5.3% | 697,089 | 5.8% |
| 入 湯 税 | 21,317 | 0.2% | 16,359 | 0.1% | 16,858 | 0.1% |
| 使用済核燃料税 | 363,750 | 3.0% | 392,250 | 3.3% | 392,250 | 3.2% |

資料：税務課

8 公有財産

(1) 土地及び建物

各年度3月31日現在 (単位: m²)

| 区 分 | | 平成23年度 | 平成24年度 | 平成25年度 |
|------|---------|---------------|---------------|---------------|
| 行政財産 | 土地(地積) | 9,052,421.62 | 9,015,432.82 | 8,996,377.54 |
| | 建物(延面積) | 638,242.12 | 627,081.56 | 624,119.01 |
| 普通財産 | 土地(地積) | 6,762,890.55 | 6,754,804.29 | 6,721,456.12 |
| | 建物(延面積) | 11,531.46 | 20,908.39 | 25,099.45 |
| 計 | 土地(地積) | 15,815,312.17 | 15,770,237.11 | 15,717,833.66 |
| | 建物(延面積) | 649,773.58 | 647,989.95 | 649,218.46 |

資料: 財産活用推進課

(2) 山林

各年度3月31日現在 (単位: m²、m³)

| 区 分 | 面積 | | | 立木の推定蓄積量 | | |
|-----|------------|------------|------------|-----------|-----------|-----------|
| | 平成23年度 | 平成24年度 | 平成25年度 | 平成23年度 | 平成24年度 | 平成25年度 |
| 所 有 | 79,769,004 | 79,768,909 | 79,767,191 | 1,086,164 | 1,086,164 | 1,086,164 |
| 分 収 | 4,731,331 | 4,731,331 | 4,731,331 | 140,468 | 140,468 | 140,468 |
| 計 | 84,500,335 | 84,500,240 | 84,498,522 | 1,226,632 | 1,226,632 | 1,226,632 |

資料: 財産活用推進課

9 一般会計市債の現状

(単位: 千円)

| 区 分 | 平成25年度 末現在高 | 平成25年度 | | | 平成24年度末 現在高 |
|-----------------|----------------|-----------|---------|-----------|----------------|
| | | 公債費 | | 借入額 | |
| | | 元 金 | 利 子 | | |
| 合 計 | 47,186,078 | 6,026,261 | 613,669 | 4,864,100 | 48,348,239 |
| 普 通 債 | 25,724,052 | 4,685,491 | 366,877 | 2,678,200 | 27,731,343 |
| 災 害 復 旧 債 | 268,055 | 51,363 | 2,973 | 3,100 | 316,318 |
| 減 収 補 て ん 債 | 157,952 | 37,098 | 3,829 | 0 | 195,050 |
| 減 税 補 て ん 債 | 166,946 | 43,111 | 4,105 | 0 | 1,592,856 |
| 臨 時 税 収 補 て ん 債 | 1,206,096 | 386,760 | 22,182 | 0 | 210,057 |
| 臨 時 財 政 対 策 債 | 19,658,839 | 818,702 | 213,333 | 2,182,800 | 18,294,741 |
| 臨 時 財 政 特 例 債 | 4,138 | 3,736 | 370 | 0 | 7,874 |

※平成21年度から介護サービス事業特別会計の市債残高は、一般会計に合算してある。

資料: 財政課

10 特別会計市債の状況

(1) 各事業別特別会計

(単位: 千円)

| 区 分 | 平成25年度 末現在高 | 平成25年度 | | | 平成24年度末 現在高 |
|-------------|----------------|---------|--------|--------|----------------|
| | | 公債費 | | 借入額 | |
| | | 元 金 | 利 子 | | |
| 簡 易 水 道 事 業 | 2,079,231 | 153,190 | 43,663 | 27,000 | 2,205,421 |

| | | | | | |
|---------------------|-----------|---------|---------|--------|-----------|
| 公共下水道事業 | 5,225,973 | 218,093 | 101,430 | 7,900 | 5,436,166 |
| 農業集落排水事業 | 1,414,803 | 136,924 | 28,432 | 0 | 1,551,727 |
| 漁業集落排水事業 | 677,297 | 44,810 | 10,365 | 5,400 | 716,707 |
| 浄化槽事業 | 49,068 | 4,405 | 930 | 0 | 53,473 |
| 天辰第一地区 土地区画整理事業 | 2,369,233 | 283,169 | 38,408 | 68,600 | 2,583,802 |
| 川内駅周辺地区 土地区画整理事業 | 887,439 | 271,933 | 12,570 | 36,700 | 1,122,672 |
| 入来温泉場地区 土地区画整理事業 | 734,180 | 109,730 | 8,804 | 12,000 | 831,910 |
| 国民健康保険直営 診療施設勘定 | 111,775 | 12,943 | 2,205 | 0 | 124,718 |

資料：財政課

1.1 普通会計の財政指標

| 区分 | 平成23年度 | 平成24年度 | 平成25年度 |
|---------|--------|--------|--------|
| 財政力指数 | 0.46 | 0.46 | 0.47 |
| 実質収支比率 | 5.5% | 5.0% | 6.7% |
| 経常収支比率 | 91.2% | 94.8% | 92.3% |
| 実質公債費比率 | 10.1% | 9.7% | 9.7% |

資料：財政課

1.2 特別会計歳入歳出予算・決算

(1) 歳入

(単位：千円)

| 区分 | 平成23年度 | | 平成24年度 | | 平成25年度 | |
|---------------------|-----------|-----------|-----------|-----------|-----------|---------|
| | 予算額 | 決算額 | 予算額 | 決算額 | 予算額 | 決算額 |
| 簡易水道事業 | 1,221,147 | 1,050,058 | 955,016 | 932,059 | 684,021 | 682,528 |
| 温泉給湯事業 | 50,533 | 52,004 | 167,376 | 139,828 | 79,007 | 81,646 |
| 公共下水道事業 | 855,159 | 782,499 | 527,290 | 520,451 | 465,006 | 452,576 |
| 農業集落排水事業 | 261,236 | 256,560 | 228,964 | 224,792 | 204,960 | 203,553 |
| 漁業集落排水事業 | 609,557 | 425,901 | 319,846 | 294,730 | 105,265 | 104,319 |
| 浄化槽事業 | 15,250 | 14,518 | 15,820 | 14,855 | 15,930 | 14,848 |
| 天辰第一地区 土地区画整理事業 | 1,479,927 | 1,324,869 | 1,229,342 | 1,152,515 | 1,030,810 | 982,225 |
| 川内駅周辺地区 土地区画整理事業 | 403,683 | 375,150 | 425,133 | 370,049 | 425,141 | 425,164 |

| | | | | | | |
|-------------------------|------------|------------|------------|------------|------------|------------|
| 入来温泉場地区 土地区画整理事業 | 878,458 | 786,193 | 709,782 | 699,300 | 571,594 | 353,405 |
| 川内駅周辺地区 土地区画整理事業清算事務 | - | - | - | - | 2,438 | 2,436 |
| 公共用地先行 取得等事業 | 72,321 | 72,315 | - | - | - | - |
| 国民健康保険事業 | 12,423,554 | 12,296,902 | 12,544,218 | 12,328,301 | 12,365,590 | 12,285,093 |
| 国民健康保険直営 診療施設勘定 | 875,633 | 851,297 | 923,189 | 896,179 | 975,430 | 951,172 |
| 老人保健医療事業 | - | - | - | - | - | - |
| 介護保険事業 | 9,657,299 | 9,849,817 | 10,536,209 | 10,211,146 | 10,575,721 | 9,991,946 |
| 介護サービス事業 | - | - | - | - | - | - |
| 後期高齢者医療事業 | 1,012,435 | 1,013,298 | 1,077,152 | 1,083,126 | 1,081,678 | 1,077,779 |

資料：財政課

(2)歳出

(単位：千円)

| 区 分 | 平成 23 年度 | | 平成 24 年度 | | 平成 25 年度 | |
|-------------------------|------------|------------|------------|------------|------------|------------|
| | 予算額 | 決算額 | 予算額 | 決算額 | 予算額 | 決算額 |
| 簡易水道事業 | 1,221,147 | 1,004,654 | 955,016 | 878,031 | 684,021 | 651,859 |
| 温泉給湯事業 | 50,533 | 49,037 | 167,376 | 131,701 | 79,007 | 69,984 |
| 公共下水道事業 | 855,159 | 772,669 | 527,290 | 514,550 | 465,006 | 447,705 |
| 農業集落排水事業 | 261,236 | 256,554 | 228,964 | 224,792 | 204,960 | 203,553 |
| 漁業集落排水事業 | 609,557 | 403,086 | 319,846 | 287,561 | 105,265 | 104,319 |
| 浄化槽事業 | 15,250 | 14,508 | 15,820 | 14,855 | 15,930 | 14,848 |
| 天辰第一地区 土地区画整理事業 | 1,479,927 | 1,039,294 | 1,229,342 | 1,011,210 | 1,030,810 | 880,837 |
| 川内駅周辺地区 土地区画整理事業 | 403,683 | 354,131 | 425,133 | 331,153 | 425,141 | 412,441 |
| 入来温泉場地区 土地区画整理事業 | 878,458 | 729,046 | 709,782 | 661,160 | 571,594 | 323,484 |
| 川内駅周辺地区 土地区画整理事業清算事業 | - | - | - | - | 2,438 | 2,243 |
| 公共用地先行 取得等事業 | 72,321 | 72,315 | - | - | - | - |
| 国民健康保険事業 | 12,423,554 | 11,984,201 | 12,544,218 | 11,937,210 | 12,365,591 | 11,853,401 |
| 国民健康保険直営 診療施設勘定 | 875,633 | 851,297 | 923,189 | 896,179 | 975,430 | 951,172 |
| 老人保健医療事業 | - | - | - | - | - | - |
| 介護保険事業 | 9,657,299 | 9,416,696 | 10,536,209 | 10,033,204 | 10,575,721 | 9,834,405 |
| 介護サービス事業 | - | - | - | - | - | - |
| 後期高齢者医療事業 | 1,012,435 | 1,010,340 | 1,077,152 | 1,077,078 | 1,081,678 | 1,074,729 |

資料：財政課

1 3 国民健康保険税の収納状況（現年課税分）

（単位：千円、％）

| 年 度 | 調定額 | 収納額 | 未収納額 | 収納率 |
|----------|-----------|-----------|---------|------|
| 平成 23 年度 | 2,004,982 | 1,819,715 | 185,267 | 90.8 |
| 平成 24 年度 | 1,946,067 | 1,772,300 | 173,767 | 91.1 |
| 平成 25 年度 | 1,939,654 | 1,772,866 | 166,788 | 91.4 |

資料：税務課、収納課

1 4 地方公営企業会計の状況

（1）水道事業決算額（税込）

（単位：千円）

| 年 度 | 収益的收入 | 収益的支出 | 資本的收入 | 資本的支出 |
|----------|-----------|-----------|---------|-----------|
| 平成 23 年度 | 1,256,053 | 1,128,233 | 153,127 | 921,126 |
| 平成 24 年度 | 1,266,126 | 1,116,835 | 439,744 | 1,132,123 |
| 平成 25 年度 | 1,284,150 | 1,160,147 | 240,816 | 915,176 |

資料：水道局水道管理課

（2）水道事業損益計算書（税抜）

（単位：千円）

| 項 目 | 平成 23 年度 | 平成 24 年度 | 平成 25 年度 |
|-----------|-----------|-----------|-----------|
| 営 業 収 益 | 1,181,646 | 1,193,440 | 1,205,638 |
| 営 業 費 用 | 984,981 | 977,439 | 1,026,891 |
| 営 業 利 益 | 196,665 | 216,001 | 178,747 |
| 営 業 外 収 益 | 16,035 | 14,273 | 19,551 |
| 営 業 外 費 用 | 104,544 | 97,261 | 92,604 |
| 経 常 利 益 | 108,156 | 133,013 | 105,694 |
| 特 別 利 益 | 538 | 0 | 0 |
| 特 別 損 失 | 6,104 | 6,190 | 4,851 |
| 当年度純利益 | 102,590 | 126,823 | 100,843 |

資料：水道局水道管理課

（3）水道事業貸借対照表

（単位：千円）

| 項 目 | 平成 23 年度 | 平成 24 年度 | 平成 25 年度 |
|---------|------------|------------|------------|
| 固定資産 | 13,523,399 | 13,554,274 | 13,618,318 |
| 有形固定資産 | 13,320,571 | 13,351,880 | 13,416,133 |
| 無形固定資産 | 2,828 | 2,620 | 2,411 |
| 投 資 | 200,000 | 199,774 | 199,774 |
| 流動資産 | 1,192,307 | 1,167,899 | 1,063,256 |
| 現 金 預 金 | 1,092,919 | 1,006,710 | 944,997 |
| 未 収 金 | 85,780 | 147,330 | 105,260 |
| 貯 蔵 品 | 13,388 | 13,639 | 12,779 |
| 有 価 証 券 | 220 | 220 | 220 |
| 前 払 金 | | 0 | 0 |
| 繰延勘定 | | 0 | 0 |
| 開 発 費 | | 0 | 0 |
| 資産合計 | 14,715,706 | 14,722,173 | 14,681,574 |

| | | | |
|---------|------------|------------|------------|
| 固定負債 | 100,261 | 100,261 | 100,262 |
| 引当金 | 100,261 | 100,261 | 100,262 |
| 流動負債 | 110,546 | 130,923 | 77,514 |
| 未払金 | 109,481 | 128,458 | 73,744 |
| その他流動負債 | 1,065 | 2,465 | 3,770 |
| 負債合計 | 210,807 | 231,184 | 177,776 |
| 資本金 | 10,742,268 | 10,606,229 | 10,634,832 |
| 自己資本金 | 5,611,364 | 5,727,614 | 5,961,308 |
| 借入資本金 | 5,130,904 | 4,878,615 | 4,673,524 |
| 剰余金 | 3,762,631 | 3,884,759 | 3,868,966 |
| 資本剰余金 | 3,379,270 | 3,474,575 | 3,547,938 |
| 利益剰余金 | 383,361 | 410,184 | 321,028 |
| 資本合計 | 14,504,899 | 14,490,989 | 14,503,798 |
| 負債資本合計 | 14,715,706 | 14,722,173 | 14,681,574 |

資料：水道局水道管理課

(4) 工業用水道事業決算額 (税込)

(単位：千円)

| 年度 | 収益的收入 | 収益の支出 | 資本的收入 | 資本の支出 |
|--------|--------|--------|-------|-------|
| 平成23年度 | 34,971 | 19,433 | 0 | 263 |
| 平成24年度 | 34,741 | 19,003 | 0 | 1,013 |
| 平成25年度 | 12,259 | 6,982 | 0 | 0 |

資料：水道局水道管理課

(5) 工業用水道事業損益計算書 (税抜)

(単位：千円)

| 項目 | 平成23年度 | 平成24年度 | 平成25年度 |
|--------|--------|--------|--------|
| 営業収益 | 33,228 | 33,012 | 11,556 |
| 営業費用 | 18,588 | 17,409 | 6,629 |
| 営業利益 | 14,640 | 15,603 | 4,927 |
| 営業外収益 | 885 | 86 | 349 |
| 営業外費用 | 0 | 0 | 0 |
| 経常利益 | 15,525 | 15,689 | 5,276 |
| 当年度純利益 | 15,525 | 15,689 | 5,276 |

資料：水道局水道管理課

(6) 工業用水道事業貸借対照表

(単位：千円)

| 項目 | 平成23年度 | 平成24年度 | 平成25年度 |
|--------|---------|---------|---------|
| 固定資産 | 220,914 | 218,888 | 216,002 |
| 有形固定資産 | 220,914 | 218,888 | 216,002 |
| 無形固定資産 | 0 | 0 | 0 |
| 投資 | 0 | 0 | 0 |
| 流動資産 | 135,294 | 153,951 | 160,486 |
| 現金預金 | 132,465 | 151,021 | 160,079 |
| 未収金 | 2,929 | 2,930 | 407 |
| 貯蔵品 | 0 | 0 | 0 |
| 有価証券 | 0 | 0 | 0 |
| 前払金 | 0 | 0 | 0 |

| | | | |
|---------|---------|---------|---------|
| 繰延勘定 | 0 | 0 | 0 |
| 開 発 費 | 0 | 0 | 0 |
| 資産合計 | 356,308 | 372,839 | 376,488 |
| 固定負債 | 0 | 0 | 0 |
| 引 当 金 | 0 | 0 | 0 |
| 流動負債 | 786 | 1,627 | 0 |
| 未 払 金 | 786 | 1,627 | 0 |
| その他流動負債 | 0 | 0 | 0 |
| 負債合計 | 786 | 1,627 | 0 |
| 資本金 | 90,570 | 90,570 | 90,570 |
| 自己資本金 | 90,570 | 90,570 | 90,570 |
| 借入資本金 | | 0 | 0 |
| 剰余金 | 264,952 | 280,642 | 285,918 |
| 資本剰余金 | 162,337 | 162,337 | 162,337 |
| 利益剰余金 | 102,615 | 118,305 | 123,581 |
| 資本合計 | 355,522 | 371,212 | 376,488 |
| 負債資本合計 | 356,308 | 372,839 | 376,488 |

資料：水道局水道管理課

(7)自動車運送事業決算額

(単位：千円)

| 年 度 | 税抜き | | | 税抜き | |
|----------|--------|--------|-----|-------|--------|
| | 収益的収入 | 収益的支出 | 純利益 | 資本的収入 | 資本的支出 |
| 平成 23 年度 | 97,937 | 97,937 | 0 | 237 | 16,284 |
| 平成 24 年度 | — | — | — | — | — |
| 平成 25 年度 | — | — | — | — | — |

※自動車運送事業は、平成 24 年 3 月 31 日付けで事業廃止

資料：商工振興課

(8)自動車運送事業損益計算書

(単位：千円)

| 科 目 | 平成 23 年度 | 平成 24 年度 | 平成 25 年度 |
|---------|----------|----------|----------|
| 営 業 収 益 | 19,889 | — | — |
| 営 業 利 益 | △78,048 | — | — |
| 附 帯 収 益 | 0 | — | — |
| 附 帯 費 用 | 0 | — | — |
| 営業外収益 | 78,048 | — | — |
| 営業外費用 | 0 | — | — |
| 営業外利益 | 78,048 | — | — |
| 特 別 利 益 | 0 | — | — |
| 特 別 損 失 | 0 | — | — |
| 当年度純利益 | 0 | — | — |

※自動車運送事業は、平成 24 年 3 月 31 日付けで事業廃止

資料：商工振興課

(9)自動車運送事業貸借対照表

(単位：千円)

| 科 目 | 平成 23 年度 | 平成 24 年度 | 平成 25 年度 |
|----------|----------|----------|----------|
| 資産合計 | 162,972 | — | — |
| 固定資産 | 107,917 | — | — |
| 有形固定資産 | 107,683 | — | — |
| 無形固定資産 | 234 | — | — |
| 投 資 | 0 | — | — |
| 流動資産 | 55,055 | — | — |
| 現金預金 | 54,532 | — | — |
| 未収金 | 523 | — | — |
| 有価証券 | 0 | — | — |
| 車両準備金 | 0 | — | — |
| 前払金 | 0 | — | — |
| 繰延勘定 | 0 | — | — |
| 開発費 | 0 | — | — |
| 負債資本合計 | 162,972 | — | — |
| 固定負債 | 0 | — | — |
| 引当金 | 0 | — | — |
| 流動負債 | 5,619 | — | — |
| 未払金 | 218 | — | — |
| 預り金 | 0 | — | — |
| その他の流動負債 | 5,401 | — | — |
| 資本金 | 90,893 | — | — |
| 自己資本金 | 90,893 | — | — |
| 借入資本金 | 0 | — | — |
| 剰余金 | 66,460 | — | — |
| 資本剰余金 | 66,460 | — | — |
| 利益剰余金 | 0 | — | — |
| 未処理欠損金 | 0 | — | — |

※自動車運送事業は、平成24年3月31日付けで事業廃止

資料：商工振興課

統計さつませんだい

平成26年度版

平成27年3月

編集発行者 薩摩川内市企画政策部企画政策課

〒895-8650 鹿児島県薩摩川内市神田町3番22号

電話 (0996) 23-5111 (代)
