心配ごと相談所 Advice

総合福祉会館で次の通り相談に応じます。

●財産・登記相談
1/11(金)　13:30～16:30
●法律相談(予約が必要)
1/18(金)　13:30～16:30
問合先　社会福祉協議会本所
TEL0996(22)2355

＊そのほか社会福祉協議会の本所・支所では、「心配ごと相談所」を定期的に開設して、住民の全般的な相談に応じています。相談日は、各地域の社会福祉協議会の本所または支所にお問い合わせください。

社会福祉協議会各支所の問合先

▼樋　脇　TEL0996(38)1166
▼入　来　TEL0996(44)3731
▼東　郷　TEL0996(42)1872
▼祁答院　TEL0996(55)1610
▼上　甑　TEL09969(3)2880
＊里と上甑は統合されました。
▼下　甑　TEL09969(7)0246
▼鹿　島　TEL09969(4)2450

薩摩川内市交通事故発生状況 Accident

交通事故	死者	傷者
４９５件	４人	５９１人
前年比 －１４件	前年比 ±０人	前年比 －１０人

(H19.1/1～11/19)

献血にご協力を

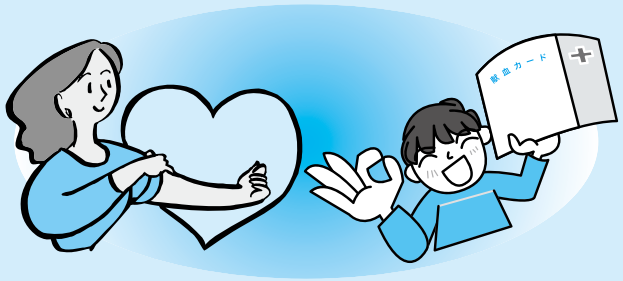

毎月25日は市民献血の日です。愛の献血に温かいご協力をお願いします。
●とき＝12月25日(火)
▶9時30分～12時
▶13時～15時
●ところ＝川内文化ホール
●問合先＝本庁市民健康課地域医療G(すこやかふれあいプラザ内)
TEL0996(22)8811

おくやみ

ご冥福をお祈りいたします。
10月届出分(敬称略)

川内

下迫田忠一　東向田　77
頴川信子　西向田　80
天野和子　向田本町　80
鯵坂盛彦　東開聞　94
天辰スミ　西開聞　76
橋口節男　西開聞　79
川畑ミヅエ　宮里　100
谷口菊美　宮崎　81
野久尾イサ　宮崎　97
松田フミ　宮崎　96
萩元サエ　勝目　80
山口義信　青山　86
米盛美恵　青山　84
慶田四郎男　中福良　85
阿久根一利　隈之城　60
澁谷敏男　隈之城　82
吉満茂雄　隈之城　86
鶴永増美　平佐　73
萩原シヅエ　平佐　86
前田美香　平佐　25
西原梅鳥　追　98
賦勺トミ　天辰　90
柚木崎靖平　天辰　88
瀬戸清志　中村　91
福山龍一　中村　55
宮田洋雄　中村　65
野間口ツキヱ　若葉　93
大迫房三郎　国分寺　82
頴川信子　御陵下　67
島元秀親　御陵下　95
村尾勝雄　中郷　57
和田正彦　御陵下　88
山本アキ　御陵下　91
古園昭雄　田崎　77
花木一廣　水引　66
乙須オモイ　小倉　83

樋脇

村田盛夫　百次　79
村尾ツギ　港
井上房明　永利　94
村尾岩雄　百次　88
柏木武光　永利　70
中野ミカ　永利　85
西徳藏　永利　89
森薗美智子　永利　80
森山時重　永利　58
吉満タツ子　永利　91
新原ノキ　田海　87
松若豊吉　田海　59
久米イク　高城　95
執印守　高城　70
外薗シヅカ　高城　94
石塚ミト　湯田　96
松下尚壽　湯田　72
谷口兼弘　西方　92
山崎ミヱ　西方　39
礒脇美子　東大小路　70
久木野良己　中郷五丁目　55

入来

荒川睦夫　浦之名　82
大園法子　浦之名　79
神上園光江　浦之名　90
田口喜代子　浦之名　86
中島ミチ　浦之名　91
中島良子　浦之名　69
福山ユキエ　浦之名　68
井ノ口讓　副田　73
内田友治　副田　77
南雲政子　塔之原　74
竹下和子　塔之原　85
黒木貞光　塔之原　81
濵田ミヤ　市比野　93
富山重秋　市比野　55
諏訪三德　市比野　82
小水流ヨシエ　市比野　78
久保野禮子　市比野　69
生田一男　市比野　85

祁答院

坂元忠夫　山田　84
久留須サミ　山田　95
松永二　斧渕　85
橋口信子　斧渕　87
鶴原利盛　斧渕　79
冨重イチ子　下手　82
高江良任　下手　68
村原キミ子　黒木　83
米村公德　薗牟田　76
松田広光　薗牟田　75
鈴木孝雄　薗牟田　78
内村ヒモ　薗牟田　89

里

＊掲載対象者はありませんでした。

上甑

中園イトエ　中甑　104
宮内ナツミ　小島　78
大良智恵子　瀬上　42

下甑

尾崎宗夫　手打　65
元井利廣　手打　77
吉永武久　手打　68
中川トセ子　長浜　91
濵添カツ　長浜　87

鹿島

＊掲載対象者はありませんでした。

＊このコーナーへの掲載を希望されない関係者の方は、事前に本庁広報室、または届け出の際に、本庁市民課あるいは各支所市民福祉課へ申し出てください。